

**ФЕДЕРАЛЬНАЯ СЛУЖБА
ГОСУДАРСТВЕННОЙ СТАТИСТИКИ**

**ТЕРРИТОРИАЛЬНЫЙ ОРГАН
ФЕДЕРАЛЬНОЙ СЛУЖБЫ
ГОСУДАРСТВЕННОЙ СТАТИСТИКИ
ПО РЕСПУБЛИКЕ ТАТАРСТАН**

**РЕСПУБЛИКА ТАТАРСТАН
СТАТИСТИЧЕСКИЙ
СБОРНИК
2017**

**КАЗАНЬ
2018**

ОСНОВНЫЕ СОЦИАЛЬНО-ЭКОНОМИЧЕСКИЕ ХАРАКТЕРИСТИКИ РЕСПУБЛИКИ ТАТАРСТАН

ГЕОГРАФИЧЕСКИЕ ХАРАКТЕРИСТИКИ

Территория - 67,8 тыс. кв. км

Столица - Казань

Республика Татарстан граничит:

На севере - с Кировской областью

На северо-западе - с Республикой Марий Эл

На северо-востоке - с Удмуртской Республикой

На западе - с Чувашской Республикой

На востоке - с Республикой Башкортостан

На юго-востоке - с Оренбургской областью

На юге - с Самарской и Ульяновской областями

Наибольшая протяженность, км

в меридиональном направлении - 290

в широтном направлении - 460

Средняя температура

Январь -13°C

Июль $+20^{\circ}\text{C}$

Расстояние от Казани до Москвы - 797 км

ОСНОВНЫЕ СОЦИАЛЬНО-ЭКОНОМИЧЕСКИЕ ПОКАЗАТЕЛИ

	2013	2014	2015	2016	2017
Численность населения (на конец года), тыс. чел.	3838,2	3855,0	3868,7	3885,2	3894,3
Естественный прирост, убыль (-) населения, чел.	10266	9559	10120	10643	4240
на 1000 человек населения	2,6	2,5	2,7	2,7	1,1
Среднегодовая численность занятых в экономике (по данным Баланса трудовых ресурсов), тыс. чел.	1817,7	1812,2	1950,3 ¹⁾	1951,2 ¹⁾	1945,1 ¹⁾
Численность безработных (по методологии МОТ; в среднем за год), тыс. чел.	80,7	80,8	82,0	77,5	70,8
Численность безработных, зарегистрированных в государственных учреждениях службы занятости населения (на конец года), тыс. чел.	17,4	15,2	16,5	14,6	11,8
Численность пенсионеров, тыс. чел.	1075,2	1089,9	1110,2	1124,2	1138,2
Валовой региональный продукт основных ценах, млн. руб.	1551472,1	1661413,8	1867258,7	1937637,1	2115503,2 ²⁾
на душу населения, руб.	405069,9	431913,8	483509,9	499778,6	543863,6 ²⁾
Основные фонды в экономике по полной учетной стоимости (на конец года), млн. руб. ³⁾	3342559	3431206	3921931	4256272	4658900
Объем отгруженных товаров собственного производства, выполненных работ и услуг собственными силами в промышленности ⁴⁾ , млн. руб.	2037190,0	2298921,0
Продукция сельского хозяйства, млн. руб.	160157,0	185974,2	217060,1	233696,3	235427,4
в том числе:					
растениеводства	78249,1	88722,6	109228,4	120901,2	119098,2
животноводства	81907,9	97251,6	107831,7	112795,1	116329,2

продолжение

	2013	2014	2015	2016	2017
Ввод в действие основных фондов ³⁾ , млн. руб.	292503,0	321173,0	386102,0	348623,0	400433,0
Инвестиции в основной капитал, млн. руб.	525730,4	542781,1	617128,1	636494,1	637611,7
Объем работ, выполненных по виду деятельности «строительство», млн. руб.	297459,8	309629,2	333876,5	336856,6	334814,0
Ввод в действие общей площади жилых домов, тыс. кв. м	2400,4	2404,8	2405,6	2406,5	2408,1
Перевозки грузов, млн. т.	160,5	140,3	142,0	145,7	147,0
Перевезено пассажиров транспортом общего пользования, млн. чел.	427,7	448,8	430,2	414,4	408,7
Оборот розничной торговли, млн. руб.	712966,7	781014,2	776236,0	801642,4	843942,5
Оборот общественного питания, млн. руб.	31705,8	34184,6	36251,2	37741,2	39997,0
Платные услуги населению, млн. руб.	212334,1	229759,7	247693,0	259238,3	267909,9
Доходы Консолидированного бюджета, млн. руб.	208335,2	216806,6	242485,6	261982,2	287664,0
Расходы Консолидированного бюджета, млн. руб.	209554,5	234626,1	248936,6	261510,4	274013,7
Профицит, дефицит (-) Консолидированного бюджета, млн. руб.	-1219,3	-17819,5	-6451,0	471,8	13650,3
Сальдированный финансовый результат (прибыль минус убыток) в экономике (по полному кругу), млн. руб. ⁵⁾	244184,9	215162,2	354467,3	392606,1	314963,9
Внешнеторговый оборот, млн. долл. США					
всего	27609,4	22704,8	14095,8	12003,5	16982,8
экспорт	22356,3	18296,6	11448,4	9316,3	13106,7
импорт	5253,1	4408,2	2647,4	2687,2	3876,1

окончание

	2013	2014	2015	2016	2017
Денежные доходы в среднем на душу населения (в месяц), руб.	26161,2	29829,7	32155,5	32614,3	31719,2
Среднемесячная номинальная начисленная заработная плата работников организаций, руб.	26034,5	28293,6	29147,1	30224,4	32324,3
Индекс потребительских цен на товары и услуги (декабрь к декабрю предыдущего года), процентов	106,3	109,7	110,7	103,9	102,2
Индекс цен производителей промышленных товаров (декабрь к декабрю предыдущего года) ⁶⁾ , процентов	101,2	101,3	112,0	107,5	116,7
Индекс цен производителей сельскохозяйственной продукции (декабрь к декабрю предыдущего года), процентов	116,7	109,8	105,8	106,2	95,1
Сводный индекс цен на продукцию (затраты, услуги) инвестиционного назначения (декабрь к декабрю предыдущего года), процентов	102,0	111,8	110,7	97,2	103,3
Индекс тарифов на грузовые перевозки (декабрь к декабрю предыдущего года), процентов	116,7	104,7	100,7	112,4	101,9

¹⁾ За 2015-2017гг. данные о среднегодовой численности занятых рассчитаны в соответствии с актуализированной методологией расчета баланса трудовых ресурсов. Изменение среднегодовой численности занятых в экономике обусловлено изменением оценки численности наемных работников, не охваченных статистическим наблюдением организаций и индивидуальных предпринимателей.

²⁾ Оценка Комитета Республики Татарстан по социально-экономическому мониторингу.

³⁾ По данным баланса основного капитала.

⁴⁾ С января 2017 года Федеральная служба государственной статистики осуществила переход на новые классификаторы: Общероссийский классификатор видов экономической деятельности ОКВЭД2 и Общероссийский классификатор продукции по видам экономической деятельности ОКПД2.

По видам экономической деятельности «добыча полезных ископаемых», «обрабатывающие производства», «обеспечение электрической энергией, газом и паром; кондиционирование воздуха», «водоснабжение; водоотведение, организация сбора и утилизация отходов, деятельность по ликвидации загрязнений». Показатель «Объем отгруженных товаров» рассчитывается по «чистым» видам экономической деятельности.

⁵⁾ По данным бухгалтерской отчетности по полному кругу.

⁶⁾ В связи с переходом с 2017 года на новые классификаторы видов экономической деятельности (ОКВЭД2) и продукции (ОКПД2), сведения по ценам и индексам цен производителей промышленных товаров за 2013-2016гг. приведены в соответствии с новыми классификаторами с учетом ретроспективного пересчета, проведенного в соответствии с планами мероприятий по внедрению ОКВЭД2 и ОКПД2, утвержденными приказом Росстата от 15 января 2016 г. № 7.

ТЕМПЫ РОСТА (СНИЖЕНИЯ),
ИНДЕКСЫ ОСНОВНЫХ СОЦИАЛЬНО-ЭКОНОМИЧЕСКИХ ПОКАЗАТЕЛЕЙ
(стоимостные показатели в сопоставимых ценах; в процентах к предыдущему году)

	2013	2014	2015	2016	2017
Индекс физического объема валового регионального продукта (в постоянных ценах)	102,4	102,1	100,0	101,0	102,8 ¹⁾
Индекс промышленного производства ²⁾	101,7	101,3	101,5	103,5	101,8
Производство сельского хозяйства	98,6	102,9	104,9	104,3	105,3
в том числе:					
растениеводства	99,4	105,0	108,8	108,2	109,7
животноводства	97,9	101,0	101,4	100,4	100,7
Инвестиции в основной капитал	106,2	100,0	100,0	100,0	99,3
Объем работ, выполненных по виду деятельности «строительство»	100,1	100,0	100,2	100,8	99,1
Ввод в действие общей площади жилых домов	100,0	100,2	100,0	100,0	100,1
Перевозки грузов	97,0	87,4	101,2	102,6	100,9
Перевезено пассажиров транспортом общего пользования	97,1	104,9	95,8	96,3	98,6
Оборот розничной торговли	103,8	102,3	87,2	98,0	102,8
Оборот общественного питания	113,6	103,0	95,9	99,6	103,6
Платные услуги населению	102,7	100,7	100,5	98,7	99,2
Сальдированный финансовый результат (прибыль минус убыток) в экономике ³⁾	85,3	85,7	153,3	110,5	84,9
Среднегодовая численность занятых в экономике (по данным Баланса трудовых ресурсов)	99,8	99,7	99,7 ⁴⁾	100,0 ⁵⁾	99,7 ⁵⁾
Численность безработных (по методике МОТ; в среднем за год)	95,4	100,1	101,5	94,5	91,3
Численность пенсионеров	101,5	101,5	101,9	101,3	101,2
Реальный размер назначенных месячных пенсий	103,3	99,1	102,8	140,8 ⁶⁾	74,4 ⁶⁾
Реальные денежные доходы	102,5	106,7	96,0	96,5	94,9
Реальные располагаемые денежные доходы	101,5	107,1	96,5	96,2	94,6
Реальная (с учетом индекса потребительских цен) начисленная среднемесячная заработная плата работников	104,9	101,3	91,3	98,3	104,0

¹⁾ Оценка Комитета Республики Татарстан по социально-экономическому мониторингу.

²⁾ До 2014 г. – агрегированный индекс производства по видам экономической деятельности «Добыча полезных ископаемых», «Обрабатывающие производства», «Производство и распределение электроэнергии, газа и воды» (ОКВЭД), с 2015 г. – агрегированный индекс производства по видам экономической деятельности «Добыча полезных ископаемых», «Обрабатывающие производства», «Обеспечение электрической энергией, газом и паром; кондиционирование воздуха», «Водоснабжение; водоотведение, организация сбора и утилизации отходов, деятельность по ликвидации загрязнений» (ОКВЭД2).

³⁾ По данным бухгалтерской отчетности по полному кругу (в фактических действовавших ценах; по сопоставимому кругу предприятий).

⁴⁾ При расчете индекса 2015г. к 2014г. использованы данные 2015г., рассчитанные по старой методологии.

⁵⁾ За 2016-2017гг. данные о среднегодовой численности занятых рассчитаны в соответствии с актуализированной методологией расчета баланса трудовых ресурсов. Изменение среднегодовой численности занятых в экономике обусловлено изменением оценки численности наемных работников, не охваченных статистическим наблюдением организаций и индивидуальных предпринимателей.

⁶⁾ С учетом единовременной денежной выплаты, произведенной в январе 2017 г. в соответствии с Федеральным законом от 22 ноября 2016г. № 385-ФЗ в размере 5 тысяч рублей.

**Муниципальные образования и населенные пункты
Республики Татарстан на 1 января 2018г.**

	Городские округа	Муниципальные районы	в них		Города	Поселки городского типа	Сельские населенные пункты
			Городские поселения	Сельские поселения			
Всего по республике	2	43	39	872	24	17	3077
Муниципальные районы							
Агрызский	-	1	1	21	1	-	71
Азнакаевский	-	1	2	26	1	1	76
Аксубаевский	-	1	1	20	-	1	78
Актанышский	-	1	-	26	-	-	87
Алексеевский	-	1	1	19	-	1	58
Алькеевский	-	1	-	21	-	-	70
Альметьевский	-	1	2	35	1	1	97
Апастовский	-	1	1	21	-	1	72
Арский	-	1	1	16	1	-	127
Атнинский	-	1	-	12	-	-	47
Бавлинский	-	1	1	13	1	-	39
Балтасинский	-	1	1	17	-	1	76
Бугульминский	-	1	2	17	1	1	63
Буинский	-	1	1	30	1	-	96
Верхнеуслонский	-	1	1	19	1	-	73
Высокогорский	-	1	-	25	-	-	124
Дрожжановский	-	1	-	19	-	-	52
Елабужский	-	1	1	15	1	-	49
Заинский	-	1	1	22	1	-	85
Зеленодольский	-	1	3	21	1	2	103
Кайбицкий	-	1	-	17	-	-	57
Камско-Устьинский	-	1	3	17	-	3	49
Кукморский	-	1	1	29	1	-	123
Лаишевский	-	1	1	23	1	-	68
Лениногорский	-	1	1	24	1	-	66
Мамадышский	-	1	1	28	1	-	128
Менделеевский	-	1	1	14	1	-	35
Мензелинский	-	1	1	19	1	-	69
Муслюмовский	-	1	-	19	-	-	71
Нижнекамский	-	1	2	15	1	1	63
Новошешминский	-	1	-	15	-	-	30
Нурлатский	-	1	1	26	1	-	82
Пестречинский	-	1	-	21	-	-	74
Рыбно-Слободский	-	1	1	26	-	1	77
Сабинский	-	1	1	19	-	1	66
Сармановский	-	1	1	22	-	1	71
Спасский	-	1	1	16	1	-	45
Тетюшский	-	1	1	20	1	-	74
Тукаевский	-	1	-	23	-	-	88
Тюлячинский	-	1	-	13	-	-	53
Черемшанский	-	1	-	18	-	-	48
Чистопольский	-	1	1	23	1	-	60
Ютазинский	-	1	1	10	-	1	37
Городские округа							
Казань	1	-	-	-	1	-	-
Набережные Челны	1	-	-	-	1	-	-

**ЧИСЛЕННОСТЬ РАБОТНИКОВ ОРГАНОВ ГОСУДАРСТВЕННОЙ ВЛАСТИ
И МЕСТНОГО САМОУПРАВЛЕНИЯ ПО ВЕТВЯМ ВЛАСТИ
(на конец года)**

	2013	2014	2015	2016	2017
	Человек				
В органах государственной власти и местного самоуправления - всего	29626	44380	43657	45988	47148
в том числе в органах:					
законодательной власти и представительных органах местного самоуправления	1322	1263	1330	1392	1395
исполнительной власти и органах местного самоуправления с исполнительными функциями	22895	37159 ¹⁾	36363	38513	39658
судебной власти и прокуратуры	5142	4946	4938	4963	4945
других государственных органах, контрольных и иных органах муниципальных образований	267	1012 ²⁾	1026	1120	1150
В федеральных органах государственной власти – всего	14880	30191	29204	28300	29277
в том числе в органах:					
законодательной власти	44	46	42	41	43
исполнительной власти	10873	26191 ¹⁾	25208	24280	25268
судебной власти и прокуратуры	3963	3954	3954	3979	3966
В органах государственной власти Республики Татарстан – всего	6742	6286	6329	6788	6860
в том числе в органах:					
законодательной власти	181	175	175	176	173
исполнительной власти	5208	4947	5001	5452	5527
судебной власти	1179	992	984	984	979
других государственных органах	174	172	169	176	181
В органах местного самоуправления – всего	8004	7903	8124	10900 ³⁾	11011
в том числе в органах:					
представительных	1097	1042	1113	1175	1179
местных администрациях (исполнительно-распорядительных)	6814	6021	6154	8781	8863
контрольных	85	88	85	88	86
иных	...	745 ²⁾	764	849	876
избирательных комиссий	8	7	8	7	7

¹⁾ Согласно указаний Росстата со II квартала 2014 года включаются данные по всем категориям работников территориальных органов МВД России (государственные должности, должности государственной гражданской службы, должности иного вида федеральной государственной службы и другой персонал, состоящий в штате организаций).

²⁾ Согласно указаний Росстата с 2014 года Финансово-бюджетные палаты и Палаты имущественных и земельных отношений муниципальных районов республики сменили код ОКОГУ с 3300100 на 3500100.

³⁾ Начиная с 1 квартала 2016 года, некоторые организации включили работников, относящихся к вспомогательному персоналу.

окончание

	2013	2014	2015	2016	2017
	В процентах к предыдущему году				
В органах государственной власти и местного самоуправления - всего	94,9	149,8	98,4	105,3	102,5
в том числе в органах:					
законодательной власти и представительных органах местного самоуправления	93,9	95,5	105,3	104,7	100,2
исполнительной власти и органах местного самоуправления с исполнительными функциями	93,2	162,3	97,9	105,9	103,0
судебной власти и прокуратуры	103,1	96,2	99,8	100,5	99,6
других государственных органах, контрольных и иных органах муниципальных образований	101,1	379,0	101,4	109,2	102,7
В федеральных органах государственной власти - всего	96,3	202,9	96,7	96,9	103,5
в том числе в органах:					
законодательной власти	118,9	104,5	91,3	97,6	104,9
исполнительной власти	93,9	240,9	96,2	96,3	104,1
судебной власти и прокуратуры	103,2	99,8	100,0	100,6	99,7
В органах государственной власти Республики Татарстан - всего	93,4	93,2	100,7	107,3	101,1
в том числе в органах:					
законодательной власти	98,4	96,7	100,0	100,6	98,3
исполнительной власти	91,1	95,0	101,1	109,0	101,4
судебной власти	102,9	84,1	99,2	100,0	99,5
других государственных органах	100,6	98,9	98,3	104,1	102,8
В органах местного самоуправления - всего	93,5	98,7	102,8	134,2	101,0
в том числе в органах:					
представительных	92,4	95,0	106,8	105,6	100,3
местных администрациях (исполнительно-распорядительных)	93,6	88,4	102,2	142,7	100,9
контрольных	101,2	103,5	96,6	103,5	97,7
иных	102,6	111,1	103,2
избирательных комиссий	114,3	87,5	114,3	87,5	100,0

**ЧИСЛЕННОСТЬ РАБОТНИКОВ ГОСУДАРСТВЕННОЙ ГРАЖДАНСКОЙ
И МУНИЦИПАЛЬНОЙ СЛУЖБЫ ПО ВЕТВЯМ ВЛАСТИ
(на конец года, человек)**

	2013	2014	2015	2016	2017
Численность работников на государственных должностях и должностях гражданской службы	16771	16682	16433	15966	16231
в том числе в органах:					
законодательной власти	134	133	133	133	129
исполнительной власти	13113	13038	12823	12352	12611
судебной власти и прокуратуры	3356	3345	3314	3311	3318
других государственных органов	168	166	163	170	173
в федеральных органах государственной власти	10971	11055	10803	10371	10717
в том числе в органах:					
исполнительной власти	8500	8591	8360	7923	8255
судебной власти и прокуратуры	2471	2464	2443	2448	2462
в органах государственной власти Республики Татарстан	5800	5627	5630	5595	5514
в том числе в органах:					
законодательной власти	134	133	133	133	129
исполнительной власти	4613	4447	4463	4429	4356
судебной власти	885	881	871	863	856
других государственных органов	168	166	163	170	173
Численность работников на выборных муниципальных должностях и должностях муниципальной службы	6787	6507	6658	7164	7205
в том числе в органах:					
представительных	958	925	998	1055	1057
местных администрациях (исполнительно-распорядительных)	5743	4870	4949	5415	5442
контрольных	78	81	78	79	78
иных	...	629	631	613	626
избирательных комиссий	8	2	2	2	2

ЗЕМЕЛЬНЫЕ РЕСУРСЫ

РАСПРЕДЕЛЕНИЕ ЗЕМЕЛЬНОГО ФОНДА РЕСПУБЛИКИ ТАТАРСТАН ПО КАТЕГОРИЯМ¹⁾ (на конец года, тысяч гектаров)

	2014	2015	2016	2017	В процентах от общей площади
Всего земель Республики Татарстан	6783,7	6783,7	6784,7	6784,7	100,0
в том числе:					
сельскохозяйственного назначения	4636,8	4634,5	4633,7	4631,2	68,3
населенных пунктов	403,9	404,7	407,8	408,8	6,0
промышленности, транспорта, связи, радиовещания, телевидения, информатики, космического обеспечения, энергетики, обороны и иного назначения	86,1	87,8	88,7	90,4	1,3
особо охраняемых природных территорий (ООПТ)	33,0	33,0	33,0	33,0	0,5
лесного фонда	1219,3	1219,3	1219,3	1219,3	18,0
водного фонда	402,1	401,9	399,7	399,5	5,9
запаса	2,5	2,5	2,5	2,5	0,1

¹⁾ По данным Управления Федеральной службы государственной регистрации, кадастра и картографии по Республике Татарстан.

ОБЩИЕ СВЕДЕНИЯ ОБ ОСОБО ОХРАНЯЕМЫХ ПРИРОДНЫХ ТЕРРИТОРИЯХ (ООПТ) ФЕДЕРАЛЬНОГО, РЕГИОНАЛЬНОГО И МЕСТНОГО ЗНАЧЕНИЯ В 2017 ГОДУ¹⁾

	Общая площадь на конец отчётного года, га	Общие затраты на содержание всех ООПТ, находящиеся в ведении (управлении), тыс.руб.
Всего по республике	373434,0	78041,4
из них:		
ООПТ федерального значения	37846,2	58826,0
ООПТ регионального значения и местного значения	335587,8	19215,4

¹⁾ К особо охраняемым природным территориям относятся: государственные природные заповедники, национальные парки, государственные природные заказники, памятники природы и природные парки.

ВОДНЫЕ РЕСУРСЫ

(по данным отдела водных ресурсов по Республике Татарстан Нижне-волжского
бассейнового водного управления Федерального Агентства водных ресурсов
(Росводресурсы))

ОСНОВНЫЕ ПОКАЗАТЕЛИ, ХАРАКТЕРИЗУЮЩИЕ ОХРАНУ И ИСПОЛЬЗОВАНИЕ ВОДНЫХ РЕСУРСОВ (миллионов кубических метров)

	2013	2014	2015	2016	2017
Забор пресной воды из природных водных источников, всего	816,5	786,7	775,1	792,3	784,3
в том числе					
из подземных горизонтов	101,0	99,3	95,9	97,2	139,2
Водопотребление (использование воды), всего	746,2	724,5	720,4	744,2	692,3
из них на нужды:					
производственные	504,8	495,4	491,9	512,8	463,8
хозяйственно - питьевые	198,4	186,1	185,1	188,7	188,6
сельхозводоснабжение	7,4	6,6	6,3	6,5	6,2
Водоотведение (сброшено сточной воды в поверхностные объекты), всего	727,7	687,8	685,7	630,8	584,4
в том числе:					
загрязненные сточные воды	466,6	439,4	382,5	325,2	319,7
из них:					
без очистки	98,4	83,5	89,7	17,1	17,7
недостаточно очищенные	368,2	355,9	292,7	308,1	302,1
Объем оборотного и повторно-последовательного водоснабжения	4656,5	4635,0	4794,4	5251,5	5347,8

ИСПОЛЬЗОВАНИЕ СВЕЖЕЙ ВОДЫ

	Млн. куб. метров					В процентах к итогу				
	2013	2014	2015	2016	2017	2013	2014	2015	2016	2017
Всего	746,2	724,5	720,4	744,2	692,3	100	100	100	100	100
в том числе:										
на орошение, обводнение и сельскохозяйственное водоснабжение	7,5	6,8	6,5	6,7	7,4	1,0	0,9	0,9	0,9	1,1
на производственные нужды	504,8	495,4	491,9	512,8	463,8	67,7	68,4	68,3	68,9	67,0
на хозяйственно-питьевые нужды	198,5	186,1	185,1	188,7	188,6	26,6	25,7	25,7	25,4	27,2
на другие нужды	35,4	36,2	36,9	36,0	32,5	4,7	5,0	5,1	4,8	4,7

**ПОСТУПЛЕНИЕ ЗАГРЯЗНЯЮЩИХ ВЕЩЕСТВ
СО СТОЧНЫМИ ВОДАМИ В ВОДОЕМЫ РЕСПУБЛИКИ ТАТАРСТАН**

	2013	2014	2015	2016	2017
Сброс загрязненных сточных вод, млн. куб. м	466,6	439,4	382,5	325,2	319,7
В составе сточных вод сброшено основных загрязняющих веществ, тонн					
БПК полное (биологическое потребление кислорода)	4473,4	3210,4	2905,2	2323,9	2175,5
Нефть и нефтепродукты	36,8	23,8	15,0	10,4	9,1
Взвешенные вещества	6160,4	4130,7	4119,4	1784,3	2421,5
Сульфаты	64036,5	63975,2	65007,5	41750,3	48620,2
Хлориды	39123,7	38188,3	36136,8	31429,1	30028,4
Азот аммонийный	1511,0	1623,6	1358,2	1242,6	1514,1
Нитраты	14354,5	11625,5	11012,5	10124,3	9471,2
Нитриты	176,7	219,5	143,1	126,4	152,1
Фосфаты	600,2	545,9	469,9	446,6	421,5
Магний	338,1	382,5	404,2	493,9	522,8
СПАВ (синтетические поверхностно - активные вещества)	62,8	50,6	39,0	27,7	36,3
Формальдегид	2,1	3,2	3,8	2,6	2,2
Медь	0,8	0,5	0,5	0,4	0,4
Цинк	2,5	1,6	1,7	2,3	2,5
Никель	0,3	0,1	0,0	0,3	0,2
Хром	0,2	0,3	0,9	0,1	0,9
Фенолы	0,2	0,2	0,4	0,2	0,2
Марганец	1,6	3,1	1,9	3,0	1,4

**Выполнение водохозяйственных и водоохранных работ
(по данным Федерального агентства водных ресурсов)**

	2013	2014	2015	2016	2017
Затраты на определение границ водоохранных зон и прибрежных защитных полос, км	0,6	5 065,6	-	783,4	1806,4
Закрепление на местности границ водоохранных зон и прибрежных защитных полос специальными информационными знаками, км	-	-	320,7	9 043,3	3795,9
Залужение земель в прибрежных защитных полосах, га	-	6	-	-	-
Облесение прибрежных защитных полос, га	-	1,4	0,7	2,1	0,2
Расчистка акватории водохранилищ, озер и прудов, направленная на охрану водных объектов, га	67,5	0,2	35,7	11	32,2
Расчистка участков русел рек, каналов и др. направленная на охрану водных объектов, км	364	-	3,2	2,3	2,1
Расчистка, дноуглубление, и другие мероприятия на участках русел рек и каналов, направленные на снижение негативного воздействия вод, км	27,7	12,9	8,5	6,8	11
Строительство и реконструкция сооружений инженерной защиты от наводнений и другого негативного воздействия вод, км	12,4	10,9	4,6	0,1	0,7
Капитальный и текущий ремонт ГТС, шт	14	12	21	9	27

ЗАТРАТЫ НА ПРОВЕДЕНИЕ ВОДОХОЗЯЙСТВЕННЫХ И ВОДООХРАННЫХ РАБОТ
(тысяча рублей)

(по данным Федерального агентства водных ресурсов)

	2013	2014	2015	2016	2017
	Общая сумма затрат				
Затраты на определение границ водоохранных зон и прибрежных защитных полос	15088,9	20131,8	13700,0	2478,1	5751,9
Закрепление на местности границ водоохранных зон и прибрежных защитных полос специальными информационными знаками	378,7	80,0	5978,9	12989,2	4340,1
Залужение земель в прибрежных защитных полосах	24,6	8,0	6,0	-	-
Облесение прибрежных защитных полос	38,0	141,0	494,2	789,0	521
Расчистка акватории водохранилищ, озер и прудов, направленная на охрану водных объектов	35665,3	21859,5	16722,2	132035,4	88145,2
Расчистка участков русел рек, каналов и др. направленная на охрану водных объектов	487,8	20,0	473,7	5525,9	721,3
Расчистка, дноуглубление, и другие мероприятия на участках русел рек и каналов, направленные на снижение негативного воздействия вод	13413,0	66325,5	42308,3	44763,9	82564,1
Строительство и реконструкция сооружений инженерной защиты от наводнений и другого негативного воздействия вод	2201199,6	637973,5	106983,2	19207,2	34363,6
Капитальный и текущий ремонт ГТС	246446,1	166366,6	222351,3	76908,8	521671,3
Строительство, реконструкция и ремонт очистных сооружений и канализационных сетей	496652,2	559212,4	418073,2	1315289,8	1086091,6
Строительство, реконструкция и ремонт систем оборотного (повторно-последовательного) водоснабжения	771320,7	846063,8	106775,7	138206,0	263095,4
Прочие водохозяйственные и водоохранные работы	638080,6	889482,5	606821,6	639487,4	712803,3
	из них средства федерального бюджета				
Затраты на определение границ водоохранных зон и прибрежных защитных полос	15044,8	19887,0	13700,0	2478,1	5751,9
Закрепление на местности границ водоохранных зон и прибрежных защитных полос специальными информационными знаками	-	-	5978,9	12989,2	4340,1
Залужение земель в прибрежных защитных полосах	-	-	-	-	-
Облесение прибрежных защитных полос	-	-	-	-	-
Расчистка акватории водохранилищ, озер и прудов, направленная на охрану водных объектов	-	38,0	0,0	22668,2	-
Расчистка участков русел рек, каналов и др. направленная на охрану водных объектов	-	-	-	-	-
Расчистка, дноуглубление, и другие мероприятия на участках русел рек и каналов, направленные на снижение негативного воздействия вод	12739,1	25147,1	14032,7	23247,1	25552,1
Строительство и реконструкция сооружений инженерной защиты от наводнений и другого негативного воздействия вод	1354979,9	489752,3	67458,1	15042,2	-
Капитальный и текущий ремонт ГТС	139609,0	47276,3	27426,1	30779,6	140687,7
Строительство, реконструкция и ремонт очистных сооружений и канализационных сетей	8956,1	8599,9	65209,0	361162,0	277427,4
Строительство, реконструкция и ремонт систем оборотного (повторно-последовательного) водоснабжения	0,0	120760,7	71609,0	-	-
Прочие водохозяйственные и водоохранные работы	85448,7	37711,5	52280,0	13164,4	77176,8

ВОЗДУШНЫЙ БАССЕЙН

ВЫБРОСЫ И УЛАВЛИВАНИЕ ЗАГРЯЗНЯЮЩИХ АТМОСФЕРУ ВЕЩЕСТВ, ОТХОДЯЩИХ ОТ СТАЦИОНАРНЫХ ИСТОЧНИКОВ ВЫДЕЛЕНИЯ¹⁾

	Количество загрязняющих веществ, отходящих от всех стационарных источников выделения, тыс. тонн	Уловлено и обезврежено загрязняющих веществ	
		тыс. тонн	в процентах от общего количества отходящих загрязняющих веществ от стационарных источников
2013	818,9	520,8	63,6
2014	720,3	426,6	59,2
2015	730,9	437,3	59,8
2016	833,4	495,1	59,4
2017	749,1	463,2	61,8

¹⁾ С учетом индивидуальных предпринимателей.

ВЫБРОСЫ НАИБОЛЕЕ РАСПРОСТРАНЕННЫХ ЗАГРЯЗНЯЮЩИХ ВЕЩЕСТВ В АТМОСФЕРНЫЙ ВОЗДУХ ОТ СТАЦИОНАРНЫХ ИСТОЧНИКОВ В ГОРОДАХ РЕСПУБЛИКИ ТАТАРСТАН В 2017г. ¹⁾ (тонн)

	Всего	из них					
		твердые вещества	диоксид серы	оксид углерода	оксиды азота	углеводороды	летучие органические соединения
Республика Татарстан	285914	12396	28654	65675	34287	43768	96837
в том числе города:							
Казань	32473	1017	146	8823	6577	3539	12088
Азнакаево	21260	109	449	1092	216	1541	17821
Альметьевск	30419	754	2768	5888	1976	3327	15454
Бавлы	3377	27	238	617	113	401	1803
Бугульма	1513	134	10	694	328	226	106
Елабуга	9861	928	773	1939	2085	223	3733
Заинск	9747	1034	1159	3519	2791	604	538
Зеленодольск	2002	171	8	1092	251	281	179
Лениногорск	9306	29	798	515	229	3001	4608
Набережные Челны	15597	1611	740	4430	3523	2270	2598
Нижнекамск	51679	1638	7272	5520	12142	1094	23413
Нурлат	14990	180	5621	5301	252	407	3076
Чистополь	811	100	7	110	79	119	320

¹⁾ С учетом индивидуальных предпринимателей.

ЗАТРАТЫ НА ПРИРОДООХРАННЫЕ МЕРОПРИЯТИЯ И ВВОД В ДЕЙСТВИЕ МОЩНОСТЕЙ

ЗАТРАТЫ НА ОХРАНУ ОКРУЖАЮЩЕЙ СРЕДЫ (миллионов рублей)

	2013	2014	2015	2016	2017
Всего	21980,3	19783,8	19311,3	17943,6	19552,8
в том числе:					
инвестиции в основной капитал, направленные на охрану окружающей среды и рациональное использование природных ресурсов	9322,0	4058,5	6574,6	4566,6	5225,6
текущие затраты на охрану окружающей среды ¹⁾²⁾	10276,7	12973,5	9961,8	10861,3	11755,3
затраты на капитальный ремонт производственных основных фондов по охране окружающей среды ²⁾	2315,0	2665,7	2685,6	2411,6	2480,3
затраты на содержание всех ООПТ, охрану и воспроизводство диких животных	66,6	86,1	89,3	104,1	91,6

¹⁾ Без средств, выплаченных другим предприятиям (организациям) за прием и очистку сточных вод, за прием, хранение и уничтожение отходов. Без амортизационных отчислений.

²⁾ С учетом индивидуальных предпринимателей.

ИНВЕСТИЦИИ В ОСНОВНОЙ КАПИТАЛ, НАПРАВЛЕННЫЕ НА ОХРАНУ ОКРУЖАЮЩЕЙ СРЕДЫ И РАЦИОНАЛЬНОЕ ИСПОЛЬЗОВАНИЕ ПРИРОДНЫХ РЕСУРСОВ (миллионов рублей)

	2013	2014	2015	2016	2017
Инвестиции в основной капитал, всего	9322,0	4058,5	6574,6	4566,6	5225,6
в том числе на:					
охрану и рациональное использование водных ресурсов	6877,9	2262,3	4014,6	2271,8	2307,6
охрану атмосферного воздуха	775,3	829,8	1958,2	1556,4	1788,6
охрану и рациональное использование земель	1447,6	781,2	371,1	730,7	362,0
другие мероприятия ¹⁾	221,2	185,2	230,7	7,6	767,4

¹⁾ К другим мероприятиям относятся: охрана и рациональное использование лесных ресурсов, охрана и воспроизводство рыбных запасов, строительство установок для утилизации и переработки отходов производства предприятий и полигонов по утилизации, обезвреживанию и захоронению токсичных промышленных, бытовых и иных отходов, организация заповедников и других природоохранных территорий, охрана недр и рациональное использование минеральных ресурсов.

ВВОД В ДЕЙСТВИЕ МОЩНОСТЕЙ ПО ОХРАНЕ ОКРУЖАЮЩЕЙ СРЕДЫ ОТ ЗАГРЯЗНЕНИЯ ВОДНЫХ РЕСУРСОВ И АТМОСФЕРНОГО ВОЗДУХА

	2013	2014	2015	2016	2017
Станции для очистки сточных вод, тыс. куб. м воды в сутки	8,6	21,0	25,7	2,0	11,1
Системы оборотного водоснабжения, тыс. куб. м воды в сутки	197,1	1,2	1195,9	0,1	55,2
Установки для улавливания и обезвреживания вредных веществ из отходящих газов, тыс. куб. м газа в час	17,0	36,2	809,7	310,8	48,2

ЧИСЛЕННОСТЬ И СОСТАВ НАСЕЛЕНИЯ

ЧИСЛЕННОСТЬ ГОРОДСКОГО И СЕЛЬСКОГО НАСЕЛЕНИЯ (на начало года)

	Все население, тыс. человек	в том числе		В общей численности населения, процентов	
		городское	сельское	городское	сельское
2014	3838,2	2920,5	917,7	76,1	23,9
2015	3855,0	2939,7	915,3	76,3	23,7
2016	3868,7	2956,1	912,6	76,4	23,6
2017	3885,2	2976,2	909,0	76,6	23,4
2018	3894,3	2990,6	903,7	76,8	23,2

ЧИСЛЕННОСТЬ МУЖЧИН И ЖЕНЩИН (на начало года)

	Все население, тыс. человек	в том числе		В общей численности населения, процентов	
		мужчины	женщины	мужчины	женщины
2014	3838,2	1775,3	2062,9	46,3	53,7
2015	3855,0	1783,0	2072,0	46,3	53,7
2016	3868,7	1789,6	2079,1	46,3	53,7
2017	3885,2	1798,4	2086,8	46,3	53,7
2018	3894,3	1803,8	2090,5	46,3	53,7

СРЕДНЕГОДОВАЯ ЧИСЛЕННОСТЬ НАСЕЛЕНИЯ¹⁾ (тысяч человек)

	Все население	в том числе	
		городское	сельское
2013	3830,1	2910,6	919,5
2014	3846,6	2930,1	916,5
2015	3861,9	2947,9	914,0
2016	3877,0	2966,1	910,9
2017	3889,8	2983,4	906,4

¹⁾ Распределение на городское и сельское население дано без учета административно-территориальных преобразований.

ЧИСЛЕННОСТЬ НАСЕЛЕНИЯ Г. КАЗАНИ
(на начало года)

	тыс.человек
2014	1190,9
2015	1205,7
2016	1217,0
2017	1231,9
2018	1243,5

ГОРОДА С ЧИСЛЕННОСТЬЮ НАСЕЛЕНИЯ СВЫШЕ 50 ТЫСЯЧ ЧЕЛОВЕК¹⁾
(на начало соответствующего года; тысяч человек)

	Год образования	2014	2015	2016	2017	2018
Альметьевск	1953	149,9	151,2	152,6	154,3	156,0
Бугульма	1781	87,2	86,8	86,1	85,5	84,5
Елабуга	1780	72,0	72,9	73,3	73,8	74,0
Зеленодольск	1932	98,1	98,5	98,8	99,2	99,5
Лениногорск	1955	63,7	63,6	63,3	63,0	62,5
Набережные Челны	1930	522,0	524,4	526,8	529,8	532,5
Нижнекамск	1966	235,6	235,4	236,2	237,3	237,9
Чистополь	1781	61,1	61,1	61,0	60,6	60,2

¹⁾ Кроме г.Казань. Без подчиненных населенных пунктов.

РАСПРЕДЕЛЕНИЕ НАСЕЛЕНИЯ ПО ВОЗРАСТНЫМ ГРУППАМ
(на начало года)

	Человек				
	2014	2015	2016	2017	2018
Все население	3838230	3855037	3868730	3885253	3894284
в том числе в возрасте, лет					
0-4	255338	265566	274766	279369	272329
5-9	200866	208853	217841	231239	245513
10-14	187363	190205	191270	193020	195975
15-19	197405	189740	185853	182867	183672
20-24	283053	259633	234418	216338	199990
25-29	349468	352259	350504	337939	319479
30-34	291407	301659	311789	327839	343492
35-39	267958	270560	272833	273468	277980
40-44	243436	247738	251925	257610	260512
45-49	253330	244315	238767	233945	235052
50-54	310956	300943	285853	272904	259056
55-59	284674	289418	298029	303499	302267
60-64	224778	231507	240694	247754	256726
65-69	125425	154143	176723	187162	196159
70 и старше	362773	348498	337465	340300	346082
Из общей численности населения в возрасте:					
мужчины и женщины 0-15 лет	681745	701002	721377	740182	752772
мужчины 16-59, женщины 16-54	2283202	2257905	2226628	2201986	2175585
мужчины 60 и более, женщины 55 и более	873283	896130	920725	943085	965927
Городское население	2920511	2939724	2956100	2976224	2990569
в том числе в возрасте, лет					
0-4	199943	208276	217564	224223	221661
5-9	154716	162103	170158	181437	193924
10-14	138015	141925	144475	147651	150763
15-19	142555	137646	135870	134963	136672
20-24	223990	203334	179476	161334	145074
25-29	283655	285659	283717	274185	259986
30-34	240955	250414	259061	271841	283918
35-39	212376	216616	220661	222928	228511
40-44	182618	187961	192869	199354	203578
45-49	183148	175897	172243	169861	172549
50-54	233310	223787	210445	198531	186669
55-59	218585	220766	225837	228741	226077
60-64	173591	178278	184719	189210	195501
65-69	96274	118316	135410	143710	150305
70 и старше	236780	228746	223595	228255	235381
Из общей численности населения в возрасте:					
мужчины и женщины 0-15 лет	519768	538413	559418	580066	595621
мужчины 16-59, женщины 16-54	1767544	1748609	1723116	1704076	1684424
мужчины 60 и более, женщины 55 и более	633199	652702	673566	692082	710524

продолжение

	Человек				
	2014	2015	2016	2017	2018
Сельское население	917719	915313	912630	909029	903715
в том числе в возрасте, лет					
0-4	55395	57290	57202	55146	50668
5-9	46150	46750	47683	49802	51589
10-14	49348	48280	46795	45369	45212
15-19	54850	52094	49983	47904	47000
20-24	59063	56299	54942	55004	54916
25-29	65813	66600	66787	63754	59493
30-34	50452	51245	52728	55998	59574
35-39	55582	53944	52172	50540	49469
40-44	60818	59777	59056	58256	56934
45-49	70182	68418	66524	64084	62503
50-54	77646	77156	75408	74373	72387
55-59	66089	68652	72192	74758	76190
60-64	51187	53229	55975	58544	61225
65-69	29151	35827	41313	43452	45854
70 и старше	125993	119752	113870	112045	110701
Из общей численности населения в возрасте:					
мужчины и женщины 0-15 лет	161977	162589	161959	160116	157151
мужчины 16-59, женщины 16-54	515658	509296	503512	497910	491161
мужчины 60 и более, женщины 55 и более	240084	243428	247159	251003	255403

продолжение

	В процентах к итогу				
	2014	2015	2016	2017	2018
Все население	100	100	100	100	100
в том числе в возрасте, лет					
0-4	6,7	6,9	7,1	7,2	7,0
5-9	5,2	5,4	5,6	6,0	6,3
10-14	4,9	4,9	4,9	5,0	5,0
15-19	5,1	4,9	4,8	4,7	4,7
20-24	7,4	6,7	6,1	5,6	5,1
25-29	9,1	9,2	9,1	8,7	8,2
30-34	7,6	7,8	8,1	8,4	8,8
35-39	7,0	7,0	7,0	7,0	7,2
40-44	6,3	6,4	6,5	6,6	6,7
45-49	6,6	6,4	6,2	6,0	6,0
50-54	8,1	7,8	7,4	7,0	6,7
55-59	7,4	7,5	7,7	7,8	7,8
60-64	5,9	6,0	6,2	6,4	6,6
65-69	3,3	4,0	4,6	4,8	5,0
70 и старше	9,4	9,1	8,7	8,8	8,9
Из общей численности населения в возрасте:					
мужчины и женщины 0-15 лет	17,8	18,2	18,6	19,0	19,3
мужчины 16-59, женщины 16-54	59,5	58,6	57,6	56,7	55,9
мужчины 60 и более, женщины 55 и более	22,7	23,2	23,8	24,3	24,8
Городское население	100	100	100	100	100
в том числе в возрасте, лет					
0-4	6,8	7,1	7,4	7,5	7,4
5-9	5,3	5,5	5,7	6,1	6,5
10-14	4,7	4,8	4,9	5,0	5,0
15-19	4,9	4,7	4,6	4,5	4,6
20-24	7,7	6,9	6,1	5,4	4,9
25-29	9,7	9,7	9,6	9,2	8,7
30-34	8,2	8,5	8,8	9,1	9,5
35-39	7,3	7,4	7,5	7,5	7,6
40-44	6,3	6,4	6,5	6,7	6,8
45-49	6,3	6,0	5,8	5,7	5,8
50-54	8,0	7,6	7,1	6,7	6,2
55-59	7,5	7,5	7,6	7,7	7,6
60-64	5,9	6,1	6,2	6,4	6,5
65-69	3,3	4,0	4,6	4,8	5,0
70 и старше	8,1	7,8	7,6	7,7	7,9
Из общей численности населения в возрасте:					
мужчины и женщины 0-15 лет	17,8	18,3	18,9	19,5	19,9
мужчины 16-59, женщины 16-54	60,5	59,5	58,3	57,3	56,3
мужчины 60 и более, женщины 55 и более	21,7	22,2	22,8	23,2	23,8

окончание

	В процентах к итогу				
	2014	2015	2016	2017	2018
Сельское население	100	100	100	100	100
в том числе в возрасте, лет					
0-4	6,0	6,3	6,3	6,1	5,6
5-9	5,0	5,1	5,2	5,5	5,7
10-14	5,4	5,3	5,1	5,0	5,0
15-19	6,0	5,7	5,5	5,3	5,2
20-24	6,4	6,1	6,0	6,0	6,1
25-29	7,2	7,3	7,3	7,0	6,6
30-34	5,5	5,6	5,8	6,2	6,6
35-39	6,1	5,9	5,7	5,6	5,5
40-44	6,6	6,5	6,5	6,4	6,3
45-49	7,6	7,5	7,3	7,0	6,9
50-54	8,5	8,4	8,3	8,2	8,0
55-59	7,2	7,5	7,9	8,2	8,4
60-64	5,6	5,8	6,1	6,4	6,8
65-69	3,2	3,9	4,5	4,8	5,1
70 и старше	13,7	13,1	12,5	12,3	12,2
Из общей численности населения в возрасте:					
мужчины и женщины 0-15 лет	17,6	17,8	17,7	17,6	17,4
мужчины 16-59, женщины 16-54	56,2	55,6	55,2	54,8	54,3
мужчины 60 и более, женщины 55 и более	26,2	26,6	27,1	27,6	28,3

**РАСПРЕДЕЛЕНИЕ ЧИСЛЕННОСТИ МУЖЧИН И ЖЕНЩИН
ПО ВОЗРАСТНЫМ ГРУППАМ НА 1 ЯНВАРЯ 2018г.
(человек)**

	Все население		Городское население		Сельское население	
	мужчины	женщины	мужчины	женщины	мужчины	женщины
Все население	1803824	2090460	1364173	1626396	439651	464064
в том числе в возрасте, лет						
0 - 4	140006	132323	113916	107745	26090	24578
5 - 9	126189	119324	99539	94385	26650	24939
10 – 14	100747	95228	77405	73358	23342	21870
15 – 19	92684	90988	68729	67943	23955	23045
20 – 24	97542	102448	69314	75760	28228	26688
25 – 29	160727	158752	126920	133066	33807	25686
30 – 34	172289	171203	139297	144621	32992	26582
35 – 39	135994	141986	110199	118312	25795	23674
40 – 44	124921	135591	96276	107302	28645	28289
45 – 49	111368	123684	79440	93109	31928	30575
50 – 54	120034	139022	82543	104126	37491	34896
55 – 59	135307	166960	96740	129337	38567	37623
60 – 64	106362	150364	77688	117813	28674	32551
65 – 69	76757	119402	57029	93276	19728	26126
70 – 74	32937	58645	24506	44911	8431	13734
75 – 79	36235	81804	23405	55190	12830	26614
80 – 84	20735	55851	13052	36649	7683	19202
85 – 89	9742	33070	6077	20668	3665	12402
90 – 94	2835	12085	1847	7687	988	4398
95 – 99	347	1480	211	993	136	487
100 лет и более	66	250	40	145	26	105
Из общей численности - население в возрасте:						
мужчины и женщины 0-15 лет	386856	365916	305874	289747	80982	76169
мужчины 16-59, женщины 16-54	1130952	1044633	854444	829980	276508	214653
мужчины 60 и более, женщины 55 и более	286016	679911	203855	506669	82161	173242

СООТНОШЕНИЕ ЧИСЛЕННОСТИ МУЖЧИН И ЖЕНЩИН ПО ВОЗРАСТНЫМ ГРУППАМ
(на начало года)

	На 1000 мужчин данного возраста приходится женщин				
	2014	2015	2016	2017	2018
Все население	1162	1162	1162	1160	1159
в том числе в возрасте, лет					
0-4	944	945	945	942	945
5-9	949	949	949	948	946
10-14	943	944	946	949	945
15-19	983	987	984	983	982
20-24	1042	1044	1050	1048	1050
25-29	983	986	984	988	988
30-34	1020	1013	1006	999	994
35-39	1060	1061	1056	1051	1044
40-44	1082	1081	1085	1088	1085
45-49	1109	1110	1110	1106	1111
50-54	1159	1161	1161	1166	1158
55-59	1289	1271	1255	1238	1234
60-64	1409	1424	1430	1430	1414
65-69	1556	1552	1557	1558	1556
70 и старше	2359	2387	2408	2388	2363
Из общей численности населения в возрасте					
мужчины и женщины 0-15 лет	945	946	946	946	946
мужчины 16-59, женщины 16-54	944	940	933	928	924
мужчины 60 и более, женщины 55 и более	2488	2462	2446	2422	2377
Городское население	1191	1192	1193	1193	1192
в том числе в возрасте, лет					
0-4	946	946	947	943	946
5-9	949	951	951	951	948
10-14	938	939	945	950	948
15-19	1000	1001	991	991	989
20-24	1084	1091	1103	1103	1093
25-29	1022	1030	1033	1039	1048
30-34	1045	1041	1040	1038	1038
35-39	1085	1087	1082	1080	1074
40-44	1125	1118	1119	1114	1115
45-49	1204	1197	1189	1177	1172
50-54	1255	1258	1262	1272	1261
55-59	1375	1364	1353	1338	1337
60-64	1477	1502	1516	1527	1516
65-69	1600	1603	1618	1625	1636
70 и старше	2423	2449	2467	2438	2405
Из общей численности населения в возрасте					
мужчины и женщины 0-15 лет	945	945	947	947	947
мужчины 16-59, женщины 16-54	987	985	979	974	971
мужчины 60 и более, женщины 55 и более	2592	2566	2551	2531	2485

Окончание

	На 1000 мужчин данного возраста приходится женщин				
	2014	2015	2016	2017	2018
Сельское население	1075	1070	1066	1060	1056
в том числе в возрасте, лет					
0-4	939	941	938	939	942
5-9	950	940	941	937	936
10-14	957	959	949	946	937
15-19	942	950	966	958	962
20-24	894	890	895	904	945
25-29	832	816	803	793	760
30-34	909	889	857	829	806
35-39	972	963	955	936	918
40-44	962	972	983	1002	988
45-49	897	914	930	937	958
50-54	917	920	922	927	931
55-59	1044	1017	995	978	976
60-64	1203	1193	1186	1163	1135
65-69	1420	1396	1377	1358	1324
70 и старше	2245	2273	2299	2290	2279
Из общей численности населения в возрасте					
мужчины и женщины 0-15 лет	947	946	944	940	941
мужчины 16-59, женщины 16-54	809	801	792	784	776
мужчины 60 и более, женщины 55 и более	2239	2211	2189	2155	2109

**ВОЗРАСТНО-ПОЛОВАЯ СТРУКТУРА НАСЕЛЕНИЯ
РЕСПУБЛИКИ ТАТАРСТАН НА НАЧАЛО 2018 ГОДА**

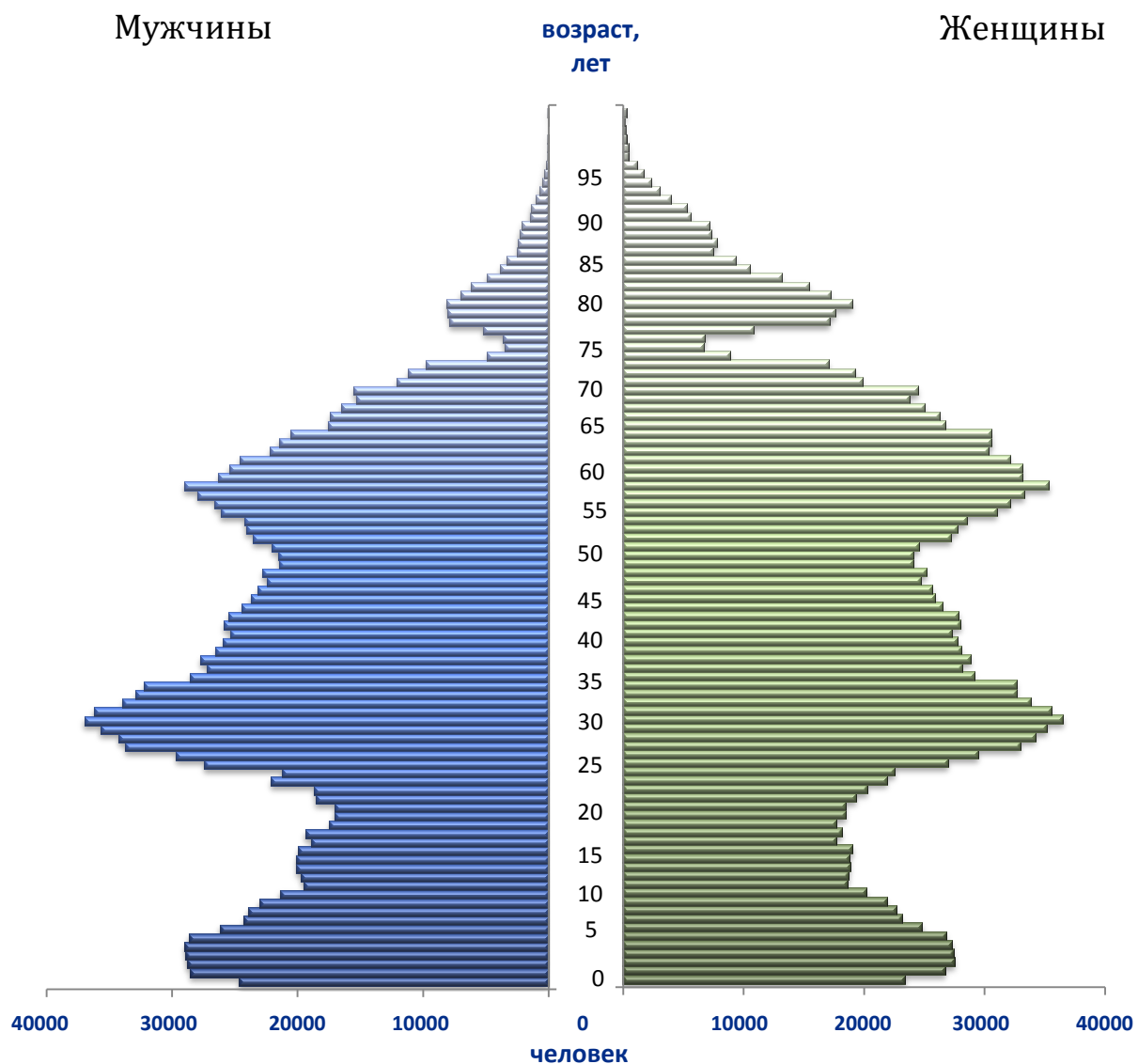

НАЦИОНАЛЬНЫЙ СОСТАВ НАСЕЛЕНИЯ¹⁾
 (По данным Всероссийской переписи населения 2010 года)

	Число лиц данной национальности	
	человек	в % к общей численности населения
Все население	3786488	100
татары	2012571	53,2
русские	1501369	39,7
чуваши	116252	3,1
удмурты	23454	0,6
мордва	19156	0,5
марийцы	18848	0,5
украинцы	18241	0,5
башкиры	13726	0,3
азербайджанцы	9527	0,2
узбеки	8881	0,2
армяне	5987	0,2
таджики	5859	0,2
белорусы	4592	0,1
евреи	2624	0,1
немцы	2200	0,1
казахи	1758	0,0
грузины	1478	0,0
киргизы	1156	0,0
другие национальности	12757	0,3
не указавшие национальность	6052	0,2

¹⁾Приведены данные по национальностям с численностью 1000 человек и более.

ПОКАЗАТЕЛИ ЕСТЕСТВЕННОГО ДВИЖЕНИЯ НАСЕЛЕНИЯ

РОЖДАЕМОСТЬ, СМЕРТНОСТЬ, ЕСТЕСТВЕННЫЙ ПРИРОСТ (УБЫЛЬ) НАСЕЛЕНИЯ, БРАЧНОСТЬ И РАЗВОДИМОСТЬ

	2013	2014	2015	2016	2017
Человек					
Все население					
Родившихся	56458	56480	56598	55592	48298
Умерших	46192	46921	46478	44949	44058
Естественный прирост, убыль (-) населения	10266	9559	10120	10643	4240
Браков	33574	32535	30571	25777	26980
Разводов	13603	15106 ¹⁾	13450	13450	13586
Городское население					
Родившихся	44070	44225	46477	46310	40356
Умерших	31922	32354	32083	31102	30529
Естественный прирост, убыль (-) населения	12148	11871	14394	15208	9827
Браков	25451	24780	24558	20879	21628
Разводов	11341	12462	11214	11284	11330
Сельское население					
Родившихся	12388	12255	10121	9282	7942
Умерших	14270	14567	14395	13847	13529
Естественный прирост, убыль (-) населения	-1882	-2312	-4274	-4565	-5587
Браков	8123	7755	6013	4898	5352
Разводов	2262	2644	2236	2166	2256
На 1000 человек населения					
Все население					
Родившихся	14,7	14,7	14,7	14,3	12,4
Умерших	12,1	12,2	12,0	11,6	11,3
Естественный прирост, убыль (-) населения	2,6	2,5	2,7	2,7	1,1
Браков	8,8	8,5	7,9	6,6	6,9
Разводов	3,6	3,9	3,5	3,5	3,5
Городское население					
Родившихся	15,1	15,1	15,8	15,6	13,5
Умерших	11,0	11,0	10,9	10,5	10,2
Естественный прирост, убыль (-) населения	4,1	4,1	4,9	5,1	3,3
Браков	8,7	8,5	8,3	7,0	7,2
Разводов	3,9	4,3	3,8	3,8	3,8
Сельское население					
Родившихся	13,5	13,4	11,1	10,2	8,8
Умерших	15,5	15,9	15,7	15,2	14,9
Естественный прирост, убыль (-) населения	-2,0	-2,5	-4,6	-5,0	-6,1
Браков	8,8	8,5	6,6	5,4	5,9
Разводов	2,5	2,9	2,4	2,4	2,5

¹⁾ Увеличение числа разводов в 2014 году связано с изменением методологии учета. До 2014г. в отчетность не включались сведения актовых записей, в которых с даты прекращения брака прошло более одного календарного года.

Ожидаемая продолжительность жизни при рождении
(число лет)

	2013	2014	2015	2016	2017
	Городское и сельское население				
Оба пола	72,1	72,2	72,8	73,6	74,2
Мужчины	66,4	66,4	67,1	68,2	68,9
Женщины	77,7	77,8	78,4	78,8	79,2
	Городское население				
Оба пола	72,5	72,6	73,1	74,0	74,5
Мужчины	66,8	66,8	67,3	68,5	69,2
Женщины	77,8	77,9	78,5	78,9	79,3
	Сельское население				
Оба пола	70,7	70,8	71,7	72,2	72,9
Мужчины	65,0	65,1	66,1	66,9	67,8
Женщины	77,2	77,4	78,0	78,2	78,5

Ожидаемая продолжительность жизни при рождении - число лет, которое в среднем предстояло бы прожить одному человеку из некоторого гипотетического поколения родившихся при условии, что на протяжении всей жизни этого поколения уровень смертности в каждом возрасте останется таким, как в годы, для которых вычислен показатель. Ожидаемая продолжительность жизни является наиболее адекватной обобщающей характеристикой современного уровня смертности во всех возрастах.

РОЖДАЕМОСТЬ

ВОЗРАСТНЫЕ КОЭФФИЦИЕНТЫ РОЖДАЕМОСТИ

(число родившихся живыми на 1000 женщин соответствующего возраста)

Возраст женщин	2013	2014	2015	2016	2017
	Городское и сельское население				
15 - 49 лет	58,4	59,1	59,9	59,5	52,1
в том числе:					
15-19	17,1	17,0	16,1	13,6	11,5
20 - 24	90,0	88,7	85,9	85,0	77,9
25 - 29	126,3	127,5	131,0	130,6	111,0
30 - 34	86,7	88,4	91,1	92,4	82,1
35 - 39	42,7	42,8	43,5	43,5	40,6
40 - 44	7,9	9,0	9,4	9,5	9,5
45 - 49	0,4	0,4	0,5	0,5	0,5
	Городское население				
15 - 49 лет	57,5	58,3	61,8	62,1	54,4
в том числе:					
15-19	15,3	15,0	14,8	13,2	10,6
20 - 24	79,4	77,7	81,0	83,0	79,1
25 - 29	123,0	123,1	132,8	132,9	112,1
30 - 34	85,8	88,0	93,3	95,3	84,8
35 - 39	42,5	42,9	44,1	45,1	41,9
40 - 44	7,7	9,1	9,6	9,8	9,9
45 - 49	0,4	0,4	0,6	0,5	0,6
	Сельское население				
15 - 49 лет	61,6	62,3	52,4	49,0	42,7
в том числе:					
15-19	21,9	22,6	19,7	14,8	14,0
20 - 24	134,3	133,7	104,4	92,0	74,5
25 - 29	141,9	148,5	122,1	119,6	105,7
30 - 34	91,6	90,6	78,8	76,9	67,1
35 - 39	43,7	42,7	41,2	36,1	34,0
40 - 44	8,5	8,5	9,0	8,3	8,0
45 - 49	0,4	0,2	0,2	0,4	0,3

**СУММАРНЫЙ КОЭФФИЦИЕНТ РОЖДАЕМОСТИ И ЧИСТЫЙ КОЭФФИЦИЕНТ
ВОСПРОИЗВОДСТВА НАСЕЛЕНИЯ**

	2013	2014	2015	2016	2017
Суммарный коэффициент рождаемости (среднее число детей, рожденных женщиной за свою жизнь)	1,832	1,844	1,863	1,855	1,652
Чистый коэффициент воспроизводства населения	0,871	0,882	0,895	0,883	0,794

**РОДИВШИЕСЯ ЖИВЫМИ У ЖЕНЩИН, НЕ СОСТОЯЩИХ
В ЗАРЕГИСТРИРОВАННОМ БРАКЕ**

	Человек			В процентах от общего числа родившихся		
	все население	городское население	сельское население	все население	городское население	сельское население
2013	9992	7634	2358	17,7	17,3	19,0
2014	9560	7377	2183	16,9	16,7	17,8
2015	9281	7305	1976	16,4	15,7	19,5
2016	8685	7023	1662	15,6	15,2	17,9
2017	7737	6269	1468	16,0	15,5	18,5

СМЕРТНОСТЬ
ВОЗРАСТНЫЕ КОЭФФИЦИЕНТЫ СМЕРТНОСТИ
(умершие на 1000 человек соответствующего пола и возраста,
в возрасте до 1 года на 1000 родившихся)

	2013	2014	2015	2016	2017
Всего умерших мужчин	13,5	13,6	13,4	12,7	12,3
из них в возрасте:					
0	7,5	7,0	6,8	5,9	5,9
1-4	0,3	0,4	0,3	0,3	0,3
5-9	0,2	0,2	0,2	0,2	0,2
10-14	0,2	0,3	0,3	0,2	0,2
15-19	1,0	1,1	0,9	0,6	0,7
20-24	1,9	1,9	1,5	1,4	1,3
25-29	2,7	2,4	2,2	1,9	1,7
30-34	4,9	4,8	3,9	3,6	2,8
35-39	6,4	7,0	6,8	6,0	5,3
40-44	8,1	8,3	8,0	7,4	6,8
45-49	10,4	10,5	10,8	9,2	8,7
50-54	15,0	15,2	13,6	12,7	11,8
55-59	20,8	21,1	19,8	18,3	18,3
60-64	32,3	30,2	29,6	27,3	27,3
65-69	40,0	40,1	39,8	40,1	35,4
70-74	59,4	57,8	54,0	52,3	50,2
75-79	77,6	80,8	82,8	78,3	78,3
80-84	126,3	117,2	128,1	119,0	115,9
85 и старше	178,8	184,3	186,1	177,2	173,2
Всего умерших женщин	10,8	11,0	10,8	10,6	10,5
из них в возрасте:					
0	6,4	6,1	5,3	4,8	4,2
1-4	0,3	0,3	0,1	0,3	0,2
5-9	0,2	0,2	0,1	0,1	0,1
10-14	0,2	0,2	0,2	0,1	0,2
15-19	0,5	0,4	0,3	0,3	0,3
20-24	0,5	0,5	0,4	0,3	0,5
25-29	0,9	0,6	0,6	0,5	0,5
30-34	1,5	1,3	1,3	1,0	1,0
35-39	2,0	2,2	1,7	1,8	1,7
40-44	2,2	2,4	2,5	2,2	2,3
45-49	3,2	3,2	3,0	2,9	2,7
50-54	4,0	4,3	4,0	4,1	3,7
55-59	6,3	6,7	6,2	6,2	5,8
60-64	10,1	10,0	9,3	8,7	8,8
65-69	14,6	14,5	14,5	14,4	13,9
70-74	25,7	25,9	24,9	23,2	21,5
75-79	43,3	43,0	42,1	40,8	41,2
80-84	82,7	81,5	82,6	76,2	74,2
85 и старше	163,8	167,7	164,3	163,6	158,1

СМЕРТНОСТЬ ПО ОТДЕЛЬНЫМ КЛАССАМ ПРИЧИН СМЕРТИ

	2013	2014	2015	2016	2017
	Человек				
Всего умерших	46192	46921	46478	44949	44058
из них от:					
болезней системы кровообращения	24288	24309	23775	23248	22842
новообразований	6752	7001	7619	7630	7431
от внешних причин смерти	4481	4230	3819	3559	3241
болезней органов дыхания	1852	1798	1894	1577	1433
болезней органов пищеварения	1991	2356	2441	1955	1992
болезней эндокринной системы, расстройства питания и нарушения обмена веществ	299	397	1552	1697	1643
некоторых инфекционных и паразитарных болезней	505	564	554	585	617
болезней нервной системы	257	309	636	686	686
	На 100000 человек населения				
Всего умерших	1206,0	1219,8	1203,5	1159,4	1132,7
из них от:					
болезней системы кровообращения	634,1	632,0	615,6	599,7	587,3
новообразований	176,3	182,0	197,3	196,8	191,0
от внешних причин смерти	117,0	110,0	98,9	91,8	83,3
болезней органов дыхания	48,4	46,7	49,0	40,7	36,8
болезней органов пищеварения	52,0	61,2	63,2	50,4	51,2
болезней эндокринной системы, расстройства питания и нарушения обмена веществ	7,8	10,3	40,2	43,8	42,2
некоторых инфекционных и паразитарных болезней	13,2	14,7	14,3	15,1	15,9
болезней нервной системы	6,7	8,0	16,5	17,7	17,6

МЛАДЕНЧЕСКАЯ СМЕРТНОСТЬ ПО ПОЛУ

	Умершие в возрасте до 1 года					
	человек			на 1000 родившихся живыми		
	Всего	Мальчики	Девочки	Всего	Мальчики	Девочки
2013	394	218	176	7,0	7,5	6,4
2014	369	202	167	6,5	7,0	6,1
2015	343	198	145	6,1	6,8	5,3
2016	299	171	128	5,4	5,9	4,8
2017	249	149	100	5,1	5,9	4,2

МЛАДЕНЧЕСКАЯ СМЕРТНОСТЬ ПО ОТДЕЛЬНЫМ КЛАССАМ ПРИЧИН СМЕРТИ

	2013	2014	2015	2016	2017
	Человек				
Умершие в возрасте до 1 года	394	369	343	299	249
из них от:					
отдельных состояний, возникающих в перинатальном периоде	268	254	248	200	170
врожденных аномалий	56	59	41	52	34
болезней органов дыхания	21	17	11	6	7
инфекционных и паразитарных болезней	10	5	6	10	6
внешних причин смерти	15	10	10	11	5
болезней нервной системы	8	8	5	8	9
болезней органов пищеварения	6	5	-	1	1
	10000 родившихся живыми				
Умершие в возрасте до 1 года	70,0	65,3	60,6	53,6	50,7
из них от:					
отдельных состояний, возникающих в перинатальном периоде	47,6	45,0	43,8	35,9	34,6
врожденных аномалий	9,9	10,4	7,2	9,3	6,9
болезней органов дыхания	3,7	3,0	1,9	1,1	1,4
инфекционных и паразитарных болезней	1,8	0,9	1,1	1,8	1,2
внешних причин смерти	2,7	1,8	1,8	2,0	1,0
болезней нервной системы	1,4	1,4	0,9	1,4	1,8
болезней органов пищеварения	1,1	0,9	-	0,2	0,2

МИГРАЦИЯ

ОБЩИЕ ИТОГИ МИГРАЦИИ НАСЕЛЕНИЯ ПО РЕСПУБЛИКЕ ТАТАРСТАН ¹⁾ (человек)

	Всего	в том числе:				
		внутри республики	внешняя миграция	в том числе:		
				с другими регионами РФ	международная миграция	
					со странами СНГ	с другими странами
Число прибытий						
2013	98228	63021	35207	29031	5699	477
2014	106559	66571	39988	32016	7469	503
2015	97262	59658	37604	29719	7388	497
2016	96932	58000	38932	31729	6718	485
2017	95689	55813	39876	30984	8298	594
Число выбытий						
2013	92302	63021	29281	26365	2491	425
2014	99311	66571	32740	27163	4955	622
2015	93689	59658	34031	28155	5322	554
2016	91052	58000	33052	28227	4322	503
2017	90898	55813	35085	29885	4744	456
Миграционный прирост						
2013	5926	-	5926	2666	3208	52
2014	7248	-	7248	4853	2514	-119
2015	3573	-	3573	1564	2066	-57
2016	5880	-	5880	3502	2396	-18
2017	4791	-	4791	1099	3554	138

¹⁾ С 2011г. в разработку данных о миграции населения включаются лица, зарегистрированные по месту пребывания на длительный срок (9 месяцев и более). "Плюс" - миграционный прирост, "минус" - миграционная убыль.

РАСПРЕДЕЛЕНИЕ ВНЕШНИХ МИГРАНТОВ ПО ТЕРРИТОРИИ МИГРАЦИИ ¹⁾

	Число прибытий (откуда прибыли)				Число выбытий (куда выбыли)			
	всего	в том числе из			всего	в том числе в		
		других регионов России	стран СНГ	стран дальнего зарубежья		другие регионы России	страны СНГ	страны дальнего зарубежья
Городская и сельская местность, человек								
2013	35207	29031	5699	477	29281	26365	2491	425
2014	39988	32016	7469	503	32740	27163	4955	622
2015	37604	29719	7388	497	34031	28155	5322	554
2016	38932	31729	6718	485	33052	28227	4322	503
2017	39876	30984	8298	594	35085	29885	4744	456
То же в процентах к итогу								
2013	100	82,5	16,2	1,3	100	90,0	8,5	1,5
2014	100	80,1	18,7	1,2	100	83,0	15,1	1,9
2015	100	79,0	19,7	1,3	100	82,7	15,7	1,6
2016	100	81,5	17,3	1,2	100	85,4	13,1	1,5
2017	100	77,7	20,8	1,5	100	85,2	13,5	1,3
Городская местность, человек								
2013	27258	22464	4364	430	23007	20564	2029	414
2014	30927	24766	5715	446	25515	21116	3834	565
2015	29342	23124	5775	443	26680	22077	4075	528
2016	30895	25006	5448	441	26203	22354	3387	462
2017	31936	24675	6719	542	27942	23883	3645	414
То же в процентах к итогу								
2013	100	82,4	16,0	1,6	100	89,4	8,8	1,8
2014	100	80,1	18,5	1,4	100	82,8	15,0	2,2
2015	100	78,8	19,7	1,5	100	82,7	15,3	2,0
2016	100	81,0	17,6	1,4	100	85,3	12,9	1,8
2017	100	77,3	21,0	1,7	100	85,5	13,0	1,5
Сельская местность, человек								
2013	7949	6567	1335	47	6274	5801	462	11
2014	9061	7250	1754	57	7225	6047	1121	57
2015	8262	6595	1613	54	7351	6078	1247	26
2016	8037	6723	1270	44	6849	5873	935	41
2017	7940	6309	1579	52	7143	6002	1099	42
То же в процентах к итогу								
2013	100	82,6	16,8	0,6	100	92,4	7,4	0,2
2014	100	80,0	19,4	0,6	100	83,7	15,5	0,8
2015	100	79,8	19,5	0,7	100	82,7	17,0	0,3
2016	100	83,7	15,8	0,5	100	85,7	13,7	0,6
2017	100	79,5	19,9	0,6	100	84,0	15,4	0,6

¹⁾ До 2011г. - без учета срочных мигрантов и поправок на недоучет прибытий, выбытий, с 2011г. в разработку данных о миграции населения включаются лица, зарегистрированные по месту пребывания на длительный срок (9 месяцев и более).

Число прибытий в РЕСПУБЛИКУ ТАТАРСТАН
(человек)

	2013	2014	2015	2016	2017
	Городская и сельская местность				
Всего	35207	39988	37604	38932	39876
в том числе прибытия из:					
регионов Российской Федерации (без РТ)	29031	32016	29719	31729	30984
Азербайджана	333	482	460	504	774
Армении	238	328	262	204	284
Беларуси	56	50	61	54	68
Грузии	82	99	84	87	114
Казахстана	419	545	559	506	580
Кыргызстана	631	623	512	397	411
Латвии	20	19	12	21	17
Литвы	3	13	8	9	9
Молдовы	82	120	92	92	99
Таджикистана	1108	1161	1180	1237	1646
Туркменистана	151	127	111	94	101
Узбекистана	2311	2884	2860	2227	2682
Украины	370	1149	1291	1403	1653
Эстонии	6	7	9	4	3
Других стран	366	365	384	364	451
	Городская местность				
Всего	27258	30927	29342	30895	31936
в том числе прибытия из:					
регионов Российской Федерации (без РТ)	22464	24766	23124	25006	24675
Азербайджана	288	428	426	465	698
Армении	149	231	169	149	207
Беларуси	46	45	49	50	60
Грузии	65	81	65	70	94
Казахстана	347	412	437	410	457
Кыргызстана	460	480	387	304	318
Латвии	15	17	10	18	16
Литвы	2	10	7	8	8
Молдовы	72	105	69	79	82
Таджикистана	829	849	901	964	1283
Туркменистана	114	101	82	82	81
Узбекистана	1749	2141	2143	1706	2046
Украины	310	923	1112	1239	1487
Эстонии	4	6	6	4	2
Других стран	344	332	355	341	422
	Сельская местность				
Всего	7949	9061	8262	8037	7940
в том числе прибытия из:					
регионов Российской Федерации (без РТ)	6567	7250	6595	6723	6309
Азербайджана	45	54	34	39	76
Армении	89	97	93	55	77
Беларуси	10	5	12	4	8
Грузии	17	18	19	17	20
Казахстана	72	133	122	96	123
Кыргызстана	171	143	125	93	93
Латвии	5	2	2	3	1
Литвы	1	3	1	1	1
Молдовы	10	15	23	13	17
Таджикистана	279	312	279	273	363
Туркменистана	37	26	29	12	20
Узбекистана	562	743	717	521	636
Украины	60	226	179	164	166
Эстонии	2	1	3	-	1
Других стран	22	33	29	23	29

**Число выбытий из Республики Татарстан
(человек)**

	2013	2014	2015	2016	2017
	Городская и сельская местность				
Всего	29281	32740	34031	33052	35085
в том числе выбытия в:					
регионы Российской Федерации (без РТ)	26365	27163	28155	28227	29885
Азербайджан	186	523	461	329	348
Армению	155	283	277	192	182
Беларусь	49	38	29	37	32
Грузию	37	84	37	67	67
Казахстан	134	192	420	306	297
Кыргызстан	274	242	386	261	227
Латвию	13	18	13	13	5
Литву	4	12	6	7	9
Молдову	26	78	74	50	69
Таджикистан	623	1129	988	634	698
Туркменистан	38	66	60	69	48
Узбекистан	853	2112	2269	1892	1752
Украину	153	292	358	552	1091
Эстонию	6	7	-	5	7
Другие страны	365	501	498	411	368
	Городская местность				
Всего	23007	25515	26680	26203	27942
в том числе выбытия в:					
регионы Российской Федерации (без РТ)	20564	21116	22077	22354	23883
Азербайджан	169	451	423	304	309
Армению	96	178	184	119	125
Беларусь	47	35	28	33	30
Грузию	34	63	35	55	53
Казахстан	96	146	315	256	234
Кыргызстан	233	211	302	203	173
Латвию	12	15	12	13	5
Литву	3	9	6	6	6
Молдову	22	66	64	44	58
Таджикистан	530	860	728	503	526
Туркменистан	32	49	39	52	40
Узбекистан	667	1572	1677	1378	1286
Украину	137	266	315	495	864
Эстонию	6	6	-	4	7
Другие страны	359	472	475	384	343
	Сельская местность				
Всего	6274	7225	7351	6849	7143
в том числе выбытия в:					
регионы Российской Федерации (без РТ)	5801	6047	6078	5873	6002
Азербайджан	17	72	38	25	39
Армению	59	105	93	73	57
Беларусь	2	3	1	4	2
Грузию	3	21	2	12	14
Казахстан	38	46	105	50	63
Кыргызстан	41	31	84	58	54
Латвию	1	3	1	-	-
Литву	1	3	-	1	3
Молдову	4	12	10	6	11
Таджикистан	93	269	260	131	172
Туркменистан	6	17	21	17	8
Узбекистан	186	540	592	514	466
Украину	16	26	43	57	227
Эстонию	-	1	-	1	-
Другие страны	6	29	23	27	25

МИГРАЦИОННЫЙ ПРИРОСТ, УБЫЛЬ (-) НАСЕЛЕНИЯ РЕСПУБЛИКИ ТАТАРСТАН
(человек)

	2013	2014	2015	2016	2017
	Городская и сельская местность				
Миграционный прирост (убыль)	5926	7248	3573	5880	4791
в том числе за счет обмена с:					
регионами Российской Федерацией (без РТ)	2666	4853	1564	3502	1099
Азербайджаном	147	-41	-1	175	426
Арменией	83	45	-15	12	102
Беларусью	7	12	32	17	36
Грузией	45	15	47	20	47
Казахстаном	285	353	139	200	283
Кыргызстаном	357	381	126	136	184
Латвией	7	1	-1	8	12
Литвой	-1	1	2	2	-
Молдовой	56	42	18	42	30
Таджикистаном	485	32	192	603	948
Туркменистаном	113	61	51	25	53
Узбекистаном	1458	772	591	335	930
Украиной	217	857	933	851	562
Эстонией	-	-	9	-1	-4
Другими странами	1	-136	-114	-47	83
	Городская местность				
Миграционный прирост (убыль)	4251	5412	2662	4692	3994
в том числе за счет обмена с:					
регионами Российской Федерацией (без РТ)	1900	3650	1047	2652	792
Азербайджаном	119	-23	3	161	389
Арменией	53	53	-15	30	82
Беларусью	-1	10	21	17	30
Грузией	31	18	30	15	41
Казахстаном	251	266	122	154	223
Кыргызстаном	227	269	85	101	145
Латвией	3	2	-2	5	11
Литвой	-1	1	1	2	2
Молдовой	50	39	5	35	24
Таджикистаном	299	-11	173	461	757
Туркменистаном	82	52	43	30	41
Узбекистаном	1082	569	466	328	760
Украиной	173	657	797	744	623
Эстонией	-2	-	6	-	-5
Другими странами	-15	-140	-120	-43	79
	Сельская местность				
Миграционный прирост (убыль)	1675	1836	911	1188	797
в том числе за счет обмена с:					
регионами Российской Федерацией (без РТ)	766	1203	517	850	307
Азербайджаном	28	-18	-4	14	37
Арменией	30	-8	-	-18	20
Беларусью	8	2	11	-	6
Грузией	14	-3	17	5	6
Казахстаном	34	87	17	46	60
Кыргызстаном	130	112	41	35	39
Латвией	4	-1	1	3	1
Литвой	-	-	1	-	-2
Молдовой	6	3	13	7	6
Таджикистаном	186	43	19	142	191
Туркменистаном	31	9	8	-5	12
Узбекистаном	376	203	125	7	170
Украиной	44	200	136	107	-61
Эстонией	2	-	3	-1	1
Другими странами	16	4	6	-4	4

ТРУДОВЫЕ РЕСУРСЫ И ЗАНЯТОСТЬ НАСЕЛЕНИЯ

СРЕДНЕГОДОВАЯ ЧИСЛЕННОСТЬ ТРУДОВЫХ РЕСУРСОВ ¹⁾ (по данным Баланса трудовых ресурсов)

	2013	2014	2015 ¹⁾	2016 ¹⁾	2017 ¹⁾
	Тысяч человек				
Всего	2422,3	2387,9	2385,2	2352,5	2330,2
в том числе:					
трудоспособное население в трудоспособном возрасте	2233,6	2210,5	2186,1	2157,9	2126,4
иностранцы	42,0	39,7	35,3	41,5	43,1
лица старше трудоспособного возраста и подростки, занятые в экономике	146,7	137,6	163,8	153,0	160,7
в том числе:					
лица старше трудоспособного возраста	144,2	135,0	161,3	151,2	160,2
подростки	2,5	2,6	2,5	1,8	0,5
	В процентах к итогу				
Всего	100	100	100	100	100
в том числе:					
трудоспособное население в трудоспособном возрасте	92,2	92,6	91,7	91,7	91,3
иностранцы	1,7	1,7	1,5	1,8	1,8
лица старше трудоспособного возраста и подростки, занятые в экономике	6,1	5,8	6,9	6,5	6,9
в том числе:					
лица старше трудоспособного возраста	6,0	5,7	6,8	6,4	6,9
подростки	0,1	0,1	0,1	0,1	0,0

РАСПРЕДЕЛЕНИЕ ТРУДОВЫХ РЕСУРСОВ (тысяч человек)

	2013	2014	2015 ¹⁾	2016 ¹⁾	2017 ¹⁾
Трудовые ресурсы - всего	2422,3	2387,9	2385,2	2352,5	2330,2
в том числе:					
занятое население	1817,7	1812,2	1950,3	1951,2	1945,1
учащиеся	186,5	181,5	178,6	175,6	178,8
лица в трудоспособном возрасте, не занятые в экономике	418,2	394,1	256,3	225,7	206,3
в процентах к трудовым ресурсам	17,3	16,5	10,7	9,6	8,9

¹⁾ За 2015-2017 гг. данные о среднегодовой численности занятых рассчитаны в соответствии с актуализированной методологией расчета баланса трудовых ресурсов. Изменение среднегодовой численности занятых в экономике обусловлено изменением оценки численности наемных работников, не охваченных статистическим наблюдением организаций и индивидуальных предпринимателей.

ЧИСЛЕННОСТЬ РАБОЧЕЙ СИЛЫ, ЗАНЯТЫХ И БЕЗРАБОТНЫХ

	2013	2014	2015	2016	2017
	Тысяч человек				
Численность рабочей силы – всего ¹⁾	2042,1	2056,7	2062,2	2058,2	2038,9
Мужчины	1048,1	1054,0	1058,6	1054,1	1053,1
Женщины	994,0	1002,7	1003,6	1004,1	985,9
в том числе:					
занятые в экономике - всего ¹⁾	1961,4	1975,9	1980,2	1980,8	1968,2
Мужчины	1003,7	1012,2	1016,1	1013,0	1019,2
Женщины	957,7	963,7	964,1	967,8	949,0
безработные (по МОТ) - всего ¹⁾	80,7	80,8	82,0	77,5	70,8
Мужчины	44,4	41,8	42,5	41,1	33,9
Женщины	36,3	39,0	39,5	36,3	36,9
Численность безработных, зарегистрированных в государственных учреждениях службы занятости - всего ²⁾	17,4	15,2	16,5	14,6	11,8
Мужчины	6,8	6,0	6,7	6,4	4,9
Женщины	10,6	9,2	9,8	8,2	6,9
из них численность безработных, которым назначено пособие по безработице – всего	15,6	13,1	14,7	12,6	10,3
	В процентах от численности рабочей силы				
Численность рабочей силы – всего ¹⁾	100	100	100	100	100
Мужчины	100	100	100	100	100
Женщины	100	100	100	100	100
в том числе:					
занятые в экономике - всего ¹⁾	96,0	96,1	96,0	96,2	96,5
Мужчины	95,8	96,0	96,0	96,1	96,8
Женщины	96,3	96,1	96,1	96,4	96,3
безработные (по МОТ) - всего ¹⁾	4,0	3,9	4,0	3,8	3,5
Мужчины	4,2	4,0	4,0	3,9	3,2
Женщины	3,7	3,9	3,9	3,6	3,7
Численность безработных, зарегистрированных в государственных учреждениях службы занятости - всего ²⁾	0,9	0,7	0,8	0,7	0,6
Мужчины	0,6	0,6	0,6	0,6	0,5
Женщины	1,1	0,9	1,0	0,8	0,7
из них численность безработных, которым назначено пособие по безработице – всего	0,8	0,6	0,7	0,6	0,5

¹⁾ По материалам выборочных обследований рабочей силы; в среднем за год. До 2017 года обследование проводилось в отношении лиц 15-72 лет. Начиная с 2017 года опрос проводится среди населения в возрасте 15 лет и старше. В целях продолжения динамического ряда во всех таблицах данные по рабочей силе, занятости и безработице приводятся по возрастной группе 15-72 лет.

²⁾ По данным Министерства труда, занятости и социальной защиты Республики Татарстан; на конец года.

СТРУКТУРА ЗАНЯТЫХ ПО ВОЗРАСТНЫМ ГРУППАМ
(по данным выборочных обследований рабочей силы; в процентах к итогу)

	2013	2014	2015	2016	2017
Всего	100	100	100	100	100
в том числе					
в возрасте, лет:					
до 20	1,4	1,1	0,9	0,9	0,5
20-24	10,2	9,3	8,3	8,0	6,8
25-29	14,5	15,4	15,6	15,6	16,1
30-49	48,3	48,7	48,3	49,1	50,0
50-54	13,7	14,0	13,5	13,5	12,9
55-59	7,7	7,9	9,0	9,0	9,8
60-72	4,2	3,8	4,4	3,9	3,9
средний возраст, лет	40	40	40	40	40
Мужчины	100	100	100	100	100
в том числе					
в возрасте, лет:					
до 20	1,8	1,2	1,0	1,0	0,5
20-24	10,7	9,8	8,8	8,3	7,3
25-29	15,1	16,2	16,3	16,4	16,6
30-49	46,5	46,7	46,8	47,4	47,9
50-54	12,5	13,1	12,4	12,3	11,9
55-59	8,9	9,3	10,1	10,4	11,3
60-72	4,5	3,7	4,6	4,3	4,5
средний возраст, лет	39	39	40	40	40
Женщины	100	100	100	100	100
в том числе					
в возрасте, лет:					
до 20	1,0	1,0	0,8	0,7	0,4
20-24	9,6	8,8	7,7	7,8	6,2
25-29	13,8	14,5	15,0	14,8	15,6
30-49	50,2	50,7	50,0	50,8	52,2
50-54	15,0	14,9	14,7	14,7	14,1
55-59	6,4	6,3	7,8	7,6	8,3
60-72	3,9	3,8	4,1	3,5	3,2
средний возраст, лет	40	40	40	40	40

СТРУКТУРА ЗАНЯТЫХ ПО УРОВНЮ ОБРАЗОВАНИЯ
(по данным выборочных обследований рабочей силы; в процентах к итогу)

	2013	2014	2015	2016	2017
Всего	100	100	100	100	100
в том числе имеют образование:					
высшее	32,0	32,4	33,7	34,0	35,1
среднее профессиональное по программе подготовки специалистов среднего звена	19,2	19,5	19,3	20,0	20,2
среднее профессиональное по программе подготовки квалифицированных рабочих (служащих) ¹⁾	20,7	20,5	20,5	21,2	21,1
среднее общее	25,4	25,2	24,6	23,0	22,2
основное общее	2,5	2,2	1,8	1,6	1,3
не имеют основного общего	0,2	0,2	0,1	0,1	0,1
Мужчины	100	100	100	100	100
в том числе имеют образование:					
высшее	27,4	27,0	27,8	28,3	28,2
среднее профессиональное по программе подготовки специалистов среднего звена	14,6	15,6	15,6	16,2	16,8
среднее профессиональное по программе подготовки квалифицированных рабочих (служащих) ¹⁾	25,8	25,7	25,4	26,6	26,7
среднее общее	29,2	29,0	28,9	26,9	26,5
основное общее	2,9	2,4	2,2	2,0	1,6
не имеют основного общего	0,2	0,2	0,1	0,1	0,1
Женщины	100	100	100	100	100
в том числе имеют образование:					
высшее	37,0	37,9	39,9	39,9	42,5
среднее профессиональное по программе подготовки специалистов среднего звена	24,1	23,6	23,2	24,1	23,9
среднее профессиональное по программе подготовки квалифицированных рабочих (служащих) ¹⁾	15,3	15,1	15,4	15,7	15,1
среднее общее	21,5	21,2	20,1	18,9	17,6
основное общее	2,0	2,0	1,3	1,3	0,9
не имеют основного общего	0,1	0,2	0,2	0,1	0,0

¹⁾Включая начальное профессиональное образование.

**СРЕДНЕГОДОВАЯ ЧИСЛЕННОСТЬ ЗАНЯТЫХ В ЭКОНОМИКЕ
ПО «ХОЗЯЙСТВЕННЫМ» ВИДАМ ЭКОНОМИЧЕСКОЙ ДЕЯТЕЛЬНОСТИ
за 2017 год¹⁾
(по данным Баланса трудовых ресурсов)**

	Тысяч человек	В процентах к итогу
Всего в экономике	1945,1	100
в том числе:		
Сельское, лесное хозяйство, охота, рыболовство и рыбоводство ²⁾	151,3	7,8
Добыча полезных ископаемых	48,1	2,5
Обрабатывающие производства	345,8	17,8
Обеспечение электрической энергией, газом и паром; кондиционирование воздуха	47,2	2,4
Водоснабжение; водоотведение, организация сбора и утилизации отходов, деятельность по ликвидации загрязнений	21,7	1,1
Строительство	196,2	10,1
Торговля оптовая и розничная; ремонт автотранспортных средств и мотоциклов	314,6	16,2
Транспортировка и хранение	134,3	6,9
Деятельность гостиниц и предприятий общественного питания	44,5	2,3
Деятельность в области информации и связи	38,3	2,0
Деятельность финансовая и страховая	40,7	2,1
Деятельность по операциям с недвижимым имуществом	54,6	2,8
Деятельность профессиональная, научная и техническая	69,9	3,6
Деятельность административная и сопутствующие дополнительные услуги	33,6	1,7
Государственное управление и обеспечение военной безопасности; социальное обеспечение	70,9	3,6
Образование	161,6	8,3
Деятельность в области здравоохранения и социальных услуг	100,2	5,1
Деятельность в области культуры, спорта, организации досуга и развлечений	33,7	1,7
Предоставление прочих видов услуг	32,5	1,7
Деятельность домашних хозяйств как работодателей; недифференцированная деятельность частных домашних хозяйств по производству товаров и оказанию услуг для собственного потребления	5,2	0,3

¹⁾ Начиная с итогов за 2017 год, официальная статистическая информация сформирована на основе новых версий Общероссийского классификатора видов экономической деятельности (ОКВЭД2).

²⁾ В 2017 году изменена методология отнесения к занятому населению категории лиц, занятых в домашнем хозяйстве производством продукции для продажи или обмена, в соответствии с Резолюцией, принятой 19-й Международной конференцией статистиков труда. К данной категории относятся только те работающие, которые производят в домашних хозяйствах продукцию сельского, лесного хозяйства, охоты и рыболовства преимущественно для продажи

**СРЕДНЕГОДОВАЯ ЧИСЛЕННОСТЬ РАБОТНИКОВ ОРГАНИЗАЦИЙ
ПО ВИДАМ ЭКОНОМИЧЕСКОЙ ДЕЯТЕЛЬНОСТИ ЗА 2017 ГОД ¹⁾**

	человек
Всего	1299807
в том числе:	
Сельское, лесное хозяйство, охота, рыболовство и рыбоводство ¹⁾	55124
Добыча полезных ископаемых	35239
Обрабатывающие производства	264750
Обеспечение электрической энергией, газом и паром; кондиционирование воздуха	35818
Водоснабжение; водоотведение, организация сбора и утилизации отходов, деятельность по ликвидации загрязнений	14507
Строительство	100988
Торговля оптовая и розничная; ремонт автотранспортных средств и мотоциклов	150926
Транспортировка и хранение	92833
Деятельность гостиниц и предприятий общественного питания	19560
Деятельность в области информации и связи	28869
Деятельность финансовая и страховая	30929
Деятельность по операциям с недвижимым имуществом	37005
Деятельность профессиональная, научная и техническая	59304
Деятельность административная и сопутствующие дополнительные услуги	17959
Государственное управление и обеспечение военной безопасности; социальное обеспечение	70482
Образование	155010
Деятельность в области здравоохранения и социальных услуг	96302
Деятельность в области культуры, спорта, организации досуга и развлечений	26369
Предоставление прочих видов услуг	7830

¹⁾ Начиная с итогов за 2017г., официальная статистическая информация сформирована на основе новых версий Общероссийского классификатора видов экономической деятельности (ОКВЭД2).

ПРИЕМ И ВЫБЫТИЕ РАБОТНИКОВ, ИСПОЛЬЗОВАНИЕ РАБОЧЕГО ВРЕМЕНИ

ПРИЕМ И ВЫБЫТИЕ РАБОТНИКОВ (без субъектов малого предпринимательства; в течение года)

	Принято работников		Выбыло работников		По причинам выбытия, в % к общей численности выбывших	
	всего, человек	в % к списочной численности	всего, человек	в % к списочной численности	по собственному желанию	в связи с сокращением численности работников
2013	298995	29,5	303505	30,0	78,5	2,3
2014	288160	28,9	297302	29,8	79,2	1,7
2015	264258	26,5	277256	27,8	79,6	2,1
2016	262525	27,2	277085	28,7	79,4	1,7
2017	247255	25,2	272517	27,8	79,0	1,5

**ПРИЕМ И ВЫБЫТИЕ РАБОТНИКОВ
ПО ВИДАМ ЭКОНОМИЧЕСКОЙ ДЕЯТЕЛЬНОСТИ В 2017 ГОДУ
(без субъектов малого предпринимательства; в течение года)**

	Принято работников		Выбыло работников		По причинам выбытия, в % к общей численности выбывших	
	всего, человек	в % к списочной численности	всего, человек	в % к списочной численности	по собственному желанию	в связи с сокращением численности работников
Всего	247255	25,2	272517	27,8	79,0	1,5
в том числе:						
Сельское, лесное хозяйство, охота, рыболовство и рыбоводство	12096	31,1	15368	39,5	87,0	0,3
Добыча полезных ископаемых	6450	19,8	7157	22,0	55,3	0,2
Обрабатывающие производства	49928	22,4	58333	26,1	75,4	1,1
Обеспечение электрической энергией, газом и паром; кондиционирование воздуха	5808	16,4	6562	18,6	61,4	4,6
Водоснабжение; водоотведение, организация сбора и утилизация отходов, деятельность по ликвидации загрязнений	2430	25,3	2974	31,0	86,0	1,9
Строительство	15828	44,2	21793	60,9	84,2	0,9
Торговля оптовая и розничная; ремонт автотранспортных средств и мотоциклов	35443	47,6	36474	48,9	85,2	0,7
Транспортировка и хранение	18550	28,0	20081	30,3	71,5	1,4
Деятельность гостиниц и предприятий общественного питания	4749	53,5	4189	47,2	93,7	0,1
Деятельность в области информации и связи	6597	30,3	6484	29,8	80,7	5,5
Деятельность финансовая и страховая	9176	29,3	10608	33,8	69,2	9,5
Деятельность по операциям с недвижимым имуществом	3782	31,9	4351	36,7	84,7	0,1
Деятельность профессиональная, научная и техническая	11460	28,6	11166	27,9	70,9	1,2
Деятельность административная и сопутствующие дополнительные услуги	2038	40,7	2250	44,9	74,3	1,2
Государственное управление и обеспечение военной безопасности; социальное обеспечение	11646	17,8	12124	18,5	74,2	1,7
Образование	30176	19,0	31544	19,8	81,8	1,3
Деятельность в области здравоохранения и социальных услуг	12936	13,9	13475	14,5	92,9	1,4
Деятельность в области культуры, спорта, организации досуга и развлечений	7192	28,8	6473	26,0	84,8	0,4
Предоставление прочих видов услуг	970	33,6	1111	38,5	93,5	2,1

Численность работников организаций, работавших неполное рабочее время и находившихся в отпусках без сохранения заработной платы по видам экономической деятельности в 2017 году (без субъектов малого предпринимательства)

	Численность работников списочного состава, работавших неполное рабочее время по инициативе работодателя		Численность работников списочного состава, которым были предоставлены отпуска без сохранения заработной платы по письменному заявлению работника	
	человек	в процентах от среднесписочной численности	человек	в процентах от среднесписочной численности
Всего	7429	0,8	69595	7,1
в том числе:				
Сельское, лесное хозяйство, охота, рыболовство и рыбоводство	-	-	1240	3,2
Добыча полезных ископаемых	62	0,2	901	2,8
Обрабатывающие производства	7037	3,2	35011	15,7
Обеспечение электрической энергией, газом и паром; кондиционирование воздуха	19	0,1	1116	3,2
Водоснабжение; водоотведение, организация сбора и утилизация отходов, деятельность по ликвидации загрязнений	8	0,1	760	7,9
Строительство	62	0,2	4595	12,8
Торговля оптовая и розничная; ремонт автотранспортных средств и мотоциклов	51	0,1	4919	6,6
Транспортировка и хранение	82	0,1	5087	7,7
Деятельность гостиниц и предприятий общественного питания	-	-	1037	11,7
Деятельность в области информации и связи	1	0,0	1076	4,9
Деятельность финансовая и страховая	4	0,0	1719	5,5
Деятельность по операциям с недвижимым имуществом	-	-	531	4,5
Деятельность профессиональная, научная и техническая	102	0,3	2970	7,4
Деятельность административная и сопутствующие дополнительные услуги	-	-	374	7,5
Государственное управление и обеспечение военной безопасности; социальное обеспечение	-	-	1026	1,6
Образование	1	0,0	2809	1,8
Деятельность в области здравоохранения и социальных услуг	-	-	3667	3,9
Деятельность в области культуры, спорта, организации досуга и развлечений	-	-	613	2,5
Предоставление прочих видов услуг	-	-	144	5,0

УСЛОВИЯ ТРУДА

**Удельный вес работников, занятых во вредных и (или) опасных условиях труда
(на конец 2017 года; в процентах от списочной численности
работников соответствующего вида экономической деятельности)**

	Занятые на работах с вредными и (или) опасными условиями труда	из них работающие под воздействием факторов производственной среды					
		химического фактора	биологического фактора	аэрозолей преимущественно фиброгенного действия	шума, ультразвука, воздушного, инфразвука	вибрации (общей и локальной)	неионизирующего излучения
Всего	48,8	6,2	0,5	2,9	22,5	3,9	0,8
в том числе:							
Сельское, лесное хозяйство, охота, рыболовство и рыбоводство	23,8	3,5	1,8	1,6	6,5	4,6	0,3
Добыча полезных ископаемых	65,3	3,0	0,5	0,4	30,8	5,1	0,7
Обрабатывающие производства	57,2	8,5	0,3	4,3	31,4	2,9	0,9
Обеспечение электрической энергией, газом и паром; кондиционирование воздуха	34,3	3,4	0,3	0,4	17,6	2,3	0,6
Водоснабжение; водоотведение, организация сбора и утилизация отходов, деятельность по ликвидации загрязнений	58,5	5,8	6,4	0,7	16,7	2,0	0,4
Строительство	52,9	9,3	0,0	6,4	15,8	8,9	2,6
Транспортировка и хранение	44,6	3,6	0,3	0,7	11,8	5,9	0,3
Деятельность в области информации и связи	9,3	0,2	-	0,0	0,3	0,1	0,1

	из них работающие под воздействием факторов				
	производственной среды			трудового процесса	
	ионизирующего излучения	микроклимата	световой среды	тяжести	напряженности
Всего	0,1	4,1	7,0	34,3	7,0
в том числе:					
Сельское, лесное хозяйство, охота, рыболовство и рыбоводство	0,0	1,2	2,2	11,6	3,2
Добыча полезных ископаемых	-	2,6	1,2	57,2	3,7
Обрабатывающие производства	0,1	4,8	11,7	40,4	4,4
Обеспечение электрической энергией, газом и паром; кондиционирование воздуха	0,0	8,1	5,3	19,6	5,7
Водоснабжение; водоотведение, организация сбора и утилизация отходов, деятельность по ликвидации загрязнений	0,9	2,4	5,3	42,2	5,1
Строительство	0,7	8,6	3,9	37,9	10,3
Транспортировка и хранение	-	1,4	1,8	29,2	20,0
Деятельность в области информации и связи	-	0,6	0,2	8,2	2,6

**УДЕЛЬНЫЙ ВЕС МУЖЧИН И ЖЕНЩИН, ЗАНЯТЫХ ВО ВРЕДНЫХ И
(ИЛИ) ОПАСНЫХ УСЛОВИЯХ ТРУДА, НА КОНЕЦ 2017 ГОДА**
(в процентах от списочной численности работников
соответствующего пола и вида экономической деятельности)

	На предприятиях и в организациях							
	сельского, лесного хозяйства, охоты, рыболовства и рыбоводства	по добыче полезных ископаемых	обрабатывающих производств	по обеспечению электрической энергией, газом и паром; кондиционированием воздуха	водоснабжения; водоотведения, организации сбора и утилизации отходов, деятельности по ликвидации загрязнений	строительства	транспортировки и хранения	деятельности в области информации и связи
Занятые на работах с вредными и (или) опасными условиями труда	23,8	65,3	57,2	34,3	58,5	52,9	44,6	9,3
мужчин	26,2	74,2	63,4	40,0	66,6	58,5	59,3	18,0
женщин	19,6	31,2	47,9	21,9	45,0	22,5	11,7	0,9
из них работающие под воздействием факторов производственной среды:								
химического фактора	3,5	3,0	8,5	3,4	5,8	9,3	3,6	0,2
мужчин	4,5	3,4	9,7	3,9	6,1	10,4	5,0	0,3
женщин	1,5	1,6	6,7	2,3	5,3	3,8	0,4	0,1
биологического фактора	1,8	0,5	0,3	0,3	6,4	0,0	0,3	-
мужчин	1,3	0,0	0,2	0,2	6,5	-	0,3	-
женщин	2,6	2,2	0,4	0,6	6,3	0,1	0,1	-
аэрозолей преимущественно фиброгенного действия	1,6	0,4	4,3	0,4	0,7	6,4	0,7	0,0
мужчин	1,4	0,5	5,4	0,5	0,3	7,2	1,0	0,1
женщин	2,0	0,1	2,8	0,3	1,3	2,3	0,2	0,0
шума, ультразвука, инфразвука	6,5	30,8	31,4	17,6	16,7	15,8	11,8	0,3
мужчин	8,4	36,5	38,2	20,5	19,3	18,1	16,6	0,5
женщин	3,0	9,0	21,3	11,4	12,5	3,1	1,1	0,1
вибрации (общей и локальной)	4,6	5,1	2,9	2,3	2,0	8,9	5,9	0,1
мужчин	7,0	6,1	4,2	3,1	3,1	10,2	8,5	0,2
женщин	0,2	1,1	1,0	0,4	0,1	1,6	0,1	-
неионизирующего излучения	0,3	0,7	0,9	0,6	0,4	2,6	0,3	0,1
мужчин	0,3	0,9	1,2	0,7	0,7	3,0	0,5	0,1
женщин	0,4	0,1	0,5	0,2	-	0,4	0,1	0,1
ионизирующего излучения	0,0	-	0,1	0,0	0,9	0,7	0,0	-
мужчин	0,1	-	0,1	0,0	1,5	0,8	0,0	-
женщин	-	-	0,0	-	0,0	0,0	-	-
микроклимата	1,2	2,6	4,8	8,1	2,4	8,6	1,4	0,6
мужчин	1,2	2,5	6,1	10,1	3,4	9,8	1,9	1,1
женщин	1,2	3,1	2,8	3,7	0,9	2,3	0,3	0,1
световой среды	2,2	1,2	11,7	5,3	5,3	3,9	1,8	0,2
мужчин	1,9	1,2	11,9	5,5	5,9	4,0	1,6	0,3
женщин	2,6	1,2	11,4	4,8	4,4	3,2	2,2	0,2
трудового процесса:								
тяжести	11,6	57,2	40,4	19,6	42,2	37,9	29,2	8,2
мужчин	12,2	65,9	47,1	23,5	48,5	42,4	39,0	16,0
женщин	10,5	23,8	30,5	11,0	31,7	13,7	7,1	0,6
напряженности	3,2	3,7	4,4	5,7	5,1	10,3	20,0	2,6
мужчин	3,7	4,4	5,5	8,0	7,6	11,9	27,5	5,0
женщин	2,2	0,9	2,8	0,7	0,9	1,8	3,2	0,3

**УДЕЛЬНЫЙ ВЕС ЧИСЛЕННОСТИ РАБОТНИКОВ, ИМЕЮЩИХ ПРАВО НА КОМПЕНСАЦИИ
ЗА РАБОТУ ВО ВРЕДНЫХ И (ИЛИ) ОПАСНЫХ УСЛОВИЯХ ТРУДА
ПО ВИДАМ ЭКОНОМИЧЕСКОЙ ДЕЯТЕЛЬНОСТИ НА КОНЕЦ 2017 ГОДА
(на конец года, в процентах от списочной численности работников
соответствующего вида экономической деятельности)**

	Всего	Сельское, лесное хозяйство, охота, рыболовство и рыбоводство	Добыча полезных ископаемых	Обрабатывающие производства	Обеспечение электрической энергией, газа и пара; кондиционирование воздуха	Водоснабжение; водоотведение, организация сбора и утилизация отходов, деятельность по ликвидации загрязнений	Строительство	Транспортировка и хранение	Деятельность в области информации и связи
Численность работников, которым установлен хотя бы один вид гарантий и компенсаций	51,5	20,0	67,8	61,8	37,4	59,6	52,4	46,0	11,1
из них работники, имеющие право на:									
ежегодный дополнительный оплачиваемый отпуск	25,2	2,9	49,8	30,6	17,0	15,2	22,3	23,6	0,4
сокращенную продолжительность рабочего времени	1,7	0,1	1,3	2,7	0,8	0,9	1,9	0,7	0,1
лечебно – профилактическое питание	1,9	0,2	1,2	3,0	0,0	1,0	2,9	0,6	0,1
молоко или другие равноценные пищевые продукты	13,1	2,3	27,6	18,4	5,3	11,8	10,5	4,3	0,1
оплату труда в повышенном размере	40,9	7,5	51,0	49,9	32,1	55,7	40,6	40,4	2,3
проведение медицинских осмотров	47,8	18,7	65,4	57,5	33,3	56,0	49,3	41,5	10,6
досрочное назначение страховой пенсии по старости (по Спискам №1 и №2)	14,1	0,3	37,0	19,0	6,3	3,5	12,0	5,5	0,0

ТРАВМАТИЗМ НА ПРОИЗВОДСТВЕ

ЧИСЛЕННОСТЬ ПОСТРАДАВШИХ ПРИ НЕСЧАСТНЫХ СЛУЧАЯХ НА ПРОИЗВОДСТВЕ С УТРАТОЙ ТРУДОСПОСОБНОСТИ НА 1 РАБОЧИЙ ДЕНЬ И БОЛЕЕ

	2013	2014	2015	2016	2017
	Человек				
Всего	765	656	555	474	406
из них:					
женщин	222	179	132	120	101
лиц до 18 лет	1	1	-	-	-
в том числе со смертельным исходом	100	60	60	35	30
из них:					
женщин	10	6	3	4	3
лиц до 18 лет	-	-	-	-	-
	На 1000 работающих				
Всего	1,2	1,0	0,8	0,7	0,6
из них					
женщин ¹⁾	0,8	0,6	0,5	0,4	0,4
в том числе со смертельным исходом	0,153	0,089	0,091	0,051	0,048
из них					
женщин ¹⁾	0,034	0,020	0,011	0,014	0,011

¹⁾ На 1000 работающих женщин.

**ЧИСЛЕННОСТЬ ПОСТРАДАВШИХ ПРИ НЕСЧАСТНЫХ СЛУЧАЯХ НА ПРОИЗВОДСТВЕ
С УТРАТОЙ ТРУДОСПОСОБНОСТИ НА 1 РАБОЧИЙ ДЕНЬ И БОЛЕЕ
ПО ВИДАМ ЭКОНОМИЧЕСКОЙ ДЕЯТЕЛЬНОСТИ ЗА 2017 ГОД**

	Численность пострадавших с утратой трудоспособности на 1 рабочий день и более и со смертельным исходом		из них пострадавшие со смертельным исходом	
	человек	на 1000 работающих	человек	на 1000 работающих
Всего	406	0,6	30	0,048
Сельское, лесное хозяйство, охота, рыболовство и рыбоводство	22	0,5	1	0,024
Добыча полезных ископаемых	11	0,3	2	0,060
Обрабатывающие производства	179	0,8	7	0,031
Обеспечение электрической энергией, газом и паром, кондиционирование воздуха	12	0,3	1	0,028
Водоснабжение, водоотведение, организация сбора и утилизации отходов, деятельность по ликвидации загрязнений	8	0,8	2	0,191
Строительство	66	1,4	9	0,195
Торговля оптовая и розничная, ремонт автотранспортных средств и мотоциклов (в части оптовой торговли автотранспортными средствами, мотоциклами)	4	0,2	1	0,039
Транспортировка и хранение	49	0,7	5	0,074
Деятельность гостиниц и предприятий общественного питания	10	0,8	-	-
Деятельность в области информации и связи	4	0,4	-	-
Деятельность профессиональная, научная и техническая	3	0,2	1	0,077
Деятельность административная и сопутствующие дополнительные услуги	-	-	-	-
Государственное управление и обеспечение военной безопасности; социальное обеспечение (в части деятельности по управлению и эксплуатации тюрем, исправительных колоний и других мест лишения свободы, а также по оказанию реабилитационной помощи бывшим заключенным)	3	0,4	-	-
Деятельность в области здравоохранения и социальных услуг (кроме предоставления социальных услуг)	31	0,4	1	0,012
Деятельность в области культуры, спорта, организации досуга и развлечений (в части деятельности в области спорта)	4	0,3	-	-
Предоставление прочих видов услуг	-	-	-	-

БЕЗРАБОТИЦА

Численность безработных

	2013	2014	2015	2016	2017
По данным выборочных обследований рабочей силы, в среднем за год					
	Человек				
Общая численность безработных ¹⁾	80702	80756	82013	77468	70756
из них:					
женщины	36328	38953	39530	36336	36901
лица, проживающие в сельской местности	13252	12800	13664	10587	14498
	В процентах				
Общая численность безработных ¹⁾	100	100	100	100	100
из них:					
женщины	45,0	48,2	48,2	46,9	52,2
лица, проживающие в сельской местности	16,4	15,9	16,7	13,7	20,5
По данным Министерства труда, занятости и социальной защиты Республики Татарстан, на конец года					
	Человек				
Численность безработных, зарегистрированных в государственных учреждениях службы занятости	17402	15211	16493	14581	11816
из них:					
женщины	10611	9175	9792	8178	6956
лица, проживающие в сельской местности	4088	3449	3180	2840	2142
	В процентах				
Численность безработных, зарегистрированных в государственных учреждениях службы занятости	100	100	100	100	100
из них:					
женщины	61,0	60,3	59,4	56,1	58,9
лица, проживающие в сельской местности	23,5	22,7	19,3	19,5	18,1
Отношение численности безработных, зарегистрированных в органах государственной службы занятости к общей численности безработных	21,6	18,8	20,1	18,8	16,7

¹⁾ По методологии МОТ.

СТРУКТУРА БЕЗРАБОТНЫХ ПО ВОЗРАСТНЫМ ГРУППАМ

(по данным выборочных обследований рабочей силы; в процентах к итогу)

	Всего	в том числе в возрасте, лет							Средний возраст, лет
		15-19	20-24	25-29	30-49	50-54	55-59	60-72	
Безработные, всего									
2013	100	4,5	22,6	13,6	35,9	11,9	6,1	5,4	36,4
2014	100	4,0	25,5	13,8	35,2	9,8	7,0	4,7	36,1
2015	100	5,1	24,9	13,5	33,2	11,3	6,7	5,3	35,8
2016	100	4,8	23,0	15,5	38,6	8,6	6,8	2,8	34,8
2017	100	2,7	24,4	15,7	37,4	10,6	7,1	2,0	35,0
Мужчины									
2013	100	5,1	21,0	12,5	39,0	10,9	6,3	5,2	36,4
2014	100	3,6	27,2	10,8	36,6	8,2	8,2	5,4	36,1
2015	100	6,4	22,9	12,1	36,1	12,8	5,0	4,6	35,8
2016	100	5,3	18,9	15,5	42,5	9,7	5,2	2,8	34,9
2017	100	3,9	21,6	10,8	42,2	10,2	7,9	3,5	36,3
Женщины									
2013	100	3,9	24,4	14,8	32,1	13,2	5,8	5,7	36,3
2014	100	4,4	23,7	16,9	33,8	11,6	5,7	3,9	36,2
2015	100	3,8	27,0	14,9	30,0	9,6	8,6	6,1	35,8
2016	100	4,3	27,5	15,4	34,1	7,2	8,7	2,8	34,6
2017	100	1,6	27,1	20,3	33,1	11,0	6,3	0,6	33,7

СТРУКТУРА БЕЗРАБОТНЫХ ПО УРОВНЮ ОБРАЗОВАНИЯ

(по данным выборочных обследований рабочей силы; в процентах к итогу)

	Всего	в том числе имеют образование					
		высшее профессиональное	среднее профессиональное		среднее общее	основное общее	не имеют основного общего
			по программе подготовки специалистов среднего звена	по программе подготовки квалифицированных рабочих (служащих) ¹⁾			
Безработные, всего							
2013	100	23,2	15,6	17,6	38,4	4,6	0,6
2014	100	27,3	15,4	20,0	33,0	4,1	0,1
2015	100	22,8	16,9	21,8	34,4	4,0	-
2016	100	21,3	20,6	20,1	34,1	3,9	-
2017	100	25,5	16,9	20,7	32,0	4,4	0,4
Мужчины							
2013	100	16,8	13,5	20,5	41,5	7,1	0,5
2014	100	22,7	12,6	21,3	37,9	5,3	0,2
2015	100	14,5	12,5	27,5	39,0	6,6	-
2016	100	16,2	22,1	22,6	33,7	5,5	-
2017	100	15,0	15,4	26,0	36,8	5,9	0,8
Женщины							
2013	100	30,9	18,3	14,1	34,5	1,4	0,8
2014	100	32,3	18,4	18,7	27,8	2,9	-
2015	100	31,8	21,7	15,7	29,5	1,3	-
2016	100	27,0	19,0	17,3	34,6	2,0	-
2017	100	35,2	18,3	15,9	27,6	3,0	-

¹⁾ Включая начальное профессиональное образование.

**СОСТАВ БЕЗРАБОТНЫХ, ЗАРЕГИСТРИРОВАННЫХ
В ГОСУДАРСТВЕННЫХ УЧРЕЖДЕНИЯХ СЛУЖБЫ ЗАНЯТОСТИ НАСЕЛЕНИЯ ¹⁾
(человек)**

	Всего				
	2013	2014	2015	2016	2017
Численность зарегистрированных безработных, всего	17402	15211	16493	14581	11816
в том числе:					
уволившиеся по собственному желанию	9146	9647	10629	9533	7248
высвобожденные работники	2303	2395	2234	2045	2054
уволенные с военной службы	34	16	4	5	3
уволенные с государственной гражданской службы	217	135	139	146	90
Из числа безработных имеют образование:					
высшее профессиональное	4970	4773	5966	5320	4729
среднее профессиональное	3598	5888	6261	5478	4241
среднее (полное) общее	4792	3836	3475	2966	2190
основное общее	823	704	781	807	647
не имеющие основного общего	18	10	10	10	9
Из числа безработных, в возрасте, лет:					
16 -17	30	21	18	13	13
18-19	172	144	180	99	80
20-24	1290	1114	1242	836	626
25-29	2014	1807	2112	1579	1127
предпенсионного возраста ²⁾	2026	1860	1628	1742	1453
других возрастов	11870	10265	11313	10312	8517
Из числа безработных:					
граждане, имеющие длительный (более года) перерыв в работе	2643	1900	2269	2183	1661
впервые ищущие работу (ранее не работавшие)	597	594	754	524	440
из них не имеющие квалификации	237	202	212	163	130

¹⁾ Данные Министерства труда, занятости и социальной защиты Республики Татарстан.

²⁾ Учитываются мужчины и женщины за два года до наступления пенсионного возраста.

**ТРУДОУСТРОЙСТВО НАСЕЛЕНИЯ ГОСУДАРСТВЕННЫМИ УЧРЕЖДЕНИЯМИ
СЛУЖБЫ ЗАНЯТОСТИ НАСЕЛЕНИЯ ¹⁾
(человек)**

	Обратилось по вопросу трудоустройства	Трудоустроено	В процентах к числу обратившихся
Численность граждан, ищущих работу			
2013	89919	59018	65,6
2014	76738	47516	61,9
2015	80310	49204	61,3
2016	75695	46217	61,1
2017	68623	45562	66,4
в том числе:			
Занятые трудовой деятельностью			
2013	30072	29053	96,6
2014	23670	22541	95,2
2015	22673	21211	93,6
2016	18428	16962	92,0
2017	18373	17233	93,8
Незанятые трудовой деятельностью			
2013	59847	29965	50,1
2014	53068	24975	47,1
2015	57637	27993	48,6
2016	57267	29255	51,1
2017	50250	28329	56,4
Из общей численности:			
ищущие первую работу (ранее не приступавшие к трудовой деятельности)			
2013	37396	32964	88,1
2014	22260	18353	82,4
2015	20981	17259	82,3
2016	6304	3096	49,1
2017	7074	4397	62,2
Пенсионеры, ищущие работу			
2013	1588	349	22,0
2014	2041	410	20,1
2015	1517	473	31,2
2016	1742	493	28,3
2017	1670	697	41,7

¹⁾ Данные Министерства труда, занятости и социальной защиты Республики Татарстан.

ОСНОВНЫЕ СОЦИАЛЬНО-ЭКОНОМИЧЕСКИЕ ИНДИКАТОРЫ УРОВНЯ ЖИЗНИ НАСЕЛЕНИЯ

	2013	2014	2015	2016	2017
Денежные доходы в среднем на душу населения (в месяц), рублей	26161,2	29829,7	32155,5	32614,3	31719,2
Реальные денежные доходы, в процентах к предыдущему году	102,5	106,7	96,0	96,5	94,9
Реальные располагаемые денежные доходы, в процентах к предыдущему году	101,5	107,1	96,5	96,2	94,6
Среднемесячная номинальная начисленная заработная плата работников организаций, рублей	26034,5	28293,6	29147,1	30224,4	32324,3
Темп роста среднемесячной номинальной начисленной заработной платы работников организаций, в процентах к предыдущему году	112,1	108,7	103,0	103,7	106,9
Реальная начисленная заработная плата, в процентах к предыдущему году	104,9	101,3	91,3	98,3	104,0
Средний размер назначенных месячных пенсий, рублей ¹⁾	9586,0	10414,6	11593,7	16963,3 ²⁾	12873,4
Реальный размер назначенных месячных пенсий, в процентах к предыдущему году	103,3	99,1	102,8	140,8 ²⁾	74,4 ²⁾
Величина прожиточного минимума в среднем на душу населения за месяц, рублей	6113	6880	7695	8077	8467
Соотношение с величиной прожиточного минимума, процентов:					
среднедушевого денежного дохода	428	434	407,9	403,7	374,6
среднемесячной номинальной заработной платы ³⁾	395	385	354,8	350,6	357,8
среднего размера назначенной месячной пенсии ⁴⁾	186,0	181,3	181,5	255,3	185,4
Коэффициент фондов (коэффициент дифференциации доходов), в разах	16,7	16,8	16,0	15,7	13,8
Коэффициент концентрации доходов (индекс Джини)	0,422	0,423	0,416	0,413	0,395

¹⁾ На 1 января года, следующего за отчетным (за 2014 год – данные на 31 декабря, с учетом действующих до 1 января 2015 г. в сфере пенсионного обеспечения нормативно-правовых актов).

²⁾ С учетом единовременной денежной выплаты, произведенной в январе 2017 г. в соответствии с Федеральным законом от 22 ноября 2016г. № 385-ФЗ в размере 5 тысяч рублей.

³⁾ С величиной прожиточного минимума трудоспособного населения.

⁴⁾ С величиной прожиточного минимума пенсионера за IV квартал соответствующего года.

ДОХОДЫ И РАСХОДЫ НАСЕЛЕНИЯ

СОСТАВ И ИСПОЛЬЗОВАНИЕ ДЕНЕЖНЫХ ДОХОДОВ НАСЕЛЕНИЯ

	2013	2014	2015	2016	2017
	Млн. рублей				
Денежные доходы	1202411,9	1376927,6	1490168,5	1517342,5	1480565,2
в том числе:					
оплата труда, включая доходы работников от предприятий и организаций ¹⁾	443806,1	487884,7	493131,8	505090,3	529695,8
социальные трансферты	194890,4	200272,3	227344,3	240406,4	250984,3
доходы от собственности, предпринимательской деятельности и др.	563715,4	688770,6	769692,4	771845,8	699885,1
Денежные расходы	1192274,0	1298912,3	1429917,7	1420816,0	1401384,5
из них:					
покупка товаров	758823,6	832412,3	828920,8	860745,1	908544,1
оплата услуг и другие расходы	212334,1	229759,7	247693,0	259238,3	267910,0
обязательные платежи и добровольные взносы	119634,5	132529,5	136426,7	143546,4	144453,8
расходы на покупку недвижимости	24494,5	32492,6	23329,7	22559,8	50704,7
приобретение иностранной валюты	31395,9	48061,2	36895,4	38814,0	35859,7
накопление сбережений во вкладах и ценных бумагах	45591,4	23657,0	96404,0	70266,7	3573,2
Превышение денежных доходов над расходами	10137,9	78015,3	60250,8	96526,5	79180,7
	В процентах к итогу				
Денежные доходы - всего	100	100	100	100	100
в том числе:					
оплата труда, включая доходы работников от предприятий, организаций	36,9	35,4	33,1	33,3	35,8
социальные трансферты	16,2	14,6	15,3	15,8	17,0
доходы от собственности, предпринимательской деятельности и др.	46,9	50,0	51,6	50,9	47,3
Денежные расходы - всего	100	100	100	100	100
из них:					
покупка товаров	63,6	64,1	58,0	60,6	64,8
оплата услуг и другие расходы	17,8	17,7	17,3	18,2	19,1
обязательные платежи и добровольные взносы	10,0	10,2	9,5	10,1	10,3
расходы на покупку недвижимости	2,1	2,5	1,6	1,6	3,6
приобретение иностранной валюты	2,6	3,7	2,6	2,7	2,6
накопление сбережений во вкладах и ценных бумагах	3,9	1,8	6,7	4,9	0,3

¹⁾ Без скрытой (официально не учтенной) заработной платы.

**СРЕДНЕМЕСЯЧНАЯ НОМИНАЛЬНАЯ НАЧИСЛЕННАЯ ЗАРАБОТНАЯ ПЛАТА
РАБОТНИКОВ ОРГАНИЗАЦИЙ ПО ВИДАМ ЭКОНОМИЧЕСКОЙ ДЕЯТЕЛЬНОСТИ
за 2017 год¹⁾
(рублей)**

	2017
Всего	32324,3
в том числе :	
Сельское, лесное хозяйство, охота, рыболовство и рыбоводство	19495,2
Добыча полезных ископаемых	54733,9
Обрабатывающие производства	36060,7
Обеспечение электрической энергией, газом и паром; кондиционирование воздуха	44251,3
Водоснабжение; водоотведение, организация сбора и утилизации отходов, деятельность по ликвидации загрязнений	25520,7
Строительство	28402,5
Торговля оптовая и розничная; ремонт автотранспортных средств и мотоциклов	26132,4
Транспортировка и хранение	32427,5
Деятельность гостиниц и предприятий общественного питания	20364,1
Деятельность в области информации и связи	42185,2
Деятельность финансовая и страховая	47093,1
Деятельность по операциям с недвижимым имуществом	21862,1
Деятельность профессиональная, научная и техническая	40244,2
Деятельность административная и сопутствующие дополнительные услуги	20268,0
Государственное управление и обеспечение военной безопасности; социальное обеспечение	36853,7
Образование	25693,7
Деятельность в области здравоохранения и социальных услуг	26693,1
Деятельность в области культуры, спорта, организации досуга и развлечений	49459,1
Предоставление прочих видов услуг	21677,6

¹⁾ Начиная с итогов за 2017 год, официальная статистическая информация сформирована на основе новых версий Общероссийского классификатора видов экономической деятельности (ОКВЭД2).

СОЦИАЛЬНОЕ ОБЕСПЕЧЕНИЕ

ЧИСЛЕННОСТЬ ПЕНСИОНЕРОВ И СРЕДНИЙ РАЗМЕР НАЗНАЧЕННЫХ МЕСЯЧНЫХ ПЕНСИЙ ПО ВИДАМ ПЕНСИОННОГО ОБЕСПЕЧЕНИЯ¹⁾

	2013	2014 ²⁾	2015	2016	2017
	Численность пенсионеров, тыс. человек				
Все пенсионеры	1075,2	1089,9	1110,2	1124,2	1138,2
из них получающие пенсии:					
по старости (включая пенсии за выслугу лет)	896,3	913,9	935,4	955,3	972,9
по инвалидности (без учета инвалидов, получающих социальные пенсии)	69,0	66,5	63,2	59,7	56,6
по случаю потери кормильца	33,3	31,4	30,8	28,9	27,6
военнослужащие и члены их семей	1,4	1,4	1,3	1,2	1,2
пострадавшие в результате радиационных или техногенных катастроф и члены их семей	1,0	1,0	1,0	1,0	1,0
федеральные государственные гражданские служащие	0,5	0,5	0,6	0,6	0,6
летчики-испытатели	0,04	0,04	0,03	0,03	0,03
социальные	73,6	75,2	77,5	77,5	78,3
	Средний размер назначенных пенсий, рублей				
Все пенсионеры	9586,0	10414,6	11593,7	16963,3 ³⁾	12873,4
из них получающие пенсии:					
по старости (включая пенсии за выслугу лет)	10195,4	11014,7	12251,8	12604,0	13581,4
по инвалидности (без учета инвалидов, получающих социальные пенсии)	6644,6	7155,2	7974,0	8188,6	8685,7
по случаю потери кормильца	7225,8	7964,1	8897,0	9329,5	10222,2
военнослужащие и члены их семей	8390,5	9793,5	10722,4	11132,8	11323,2
пострадавшие в результате радиационных или техногенных катастроф и члены их семей	10201,6	11664,9	12749,2	12973,9	13327,8
федеральные государственные гражданские служащие	12381,2	13900,0	15356,2	14861,0	16047,5
летчики-испытатели	73884,4	86063,2	95739,7	97679,2	85759,6
социальные	5957,6	6965,4	7618,7	7893,7	8002,4

¹⁾ Данные приведены по пенсионерам, состоящим на учете в учреждениях Отделения Пенсионного фонда России по Республике Татарстан.

²⁾ Информация представлена по состоянию на 31 декабря 2014 года, с учетом действующих до 1 января 2015 года в сфере пенсионного обеспечения нормативно-правовых актов.

³⁾ С учетом единовременной денежной выплаты, произведенной в январе 2017 года в соответствии с Федеральным законом от 22 ноября 2016 года. № 385-ФЗ в размере 5 тысяч рублей.

СОЦИАЛЬНО-ЭКОНОМИЧЕСКАЯ ДИФФЕРЕНЦИАЦИЯ НАСЕЛЕНИЯ

РАСПРЕДЕЛЕНИЕ НАСЕЛЕНИЯ ПО ВЕЛИЧИНЕ СРЕДНЕДУШЕВОГО ДЕНЕЖНОГО ДОХОДА

	Тыс. человек	Процентов
2013		
Все население	3822,0	100
в том числе со среднедушевым денежным доходом в месяц, рублей		
до 7000,0	376,7	9,9
7000,1 - 10000,0	395,0	10,3
10000,1 - 14000,0	537,4	14,0
14000,1 - 19000,0	577,4	15,1
19000,1 – 27000,0	663,5	17,4
27000,1 – 45000,0	739,9	19,4
45000,1 – 60000,0	251,5	6,6
свыше 60000,0	280,6	7,3
2014		
Все население	3838,2	100
в том числе со среднедушевым денежным доходом в месяц, рублей		
до 7000,0	282,0	7,3
7000,1 - 10000,0	329,9	8,6
10000,1 - 14000,0	480,9	12,5
14000,1 - 19000,0	551,4	14,4
19000,1 – 27000,0	678,0	17,7
27000,1 – 45000,0	825,8	21,5
45000,1 – 60000,0	306,6	8,0
свыше 60000,0	383,6	10,0
2015		
Все население	3855,0	100
в том числе со среднедушевым денежным доходом в месяц, рублей		
до 7000,0	217,2	5,6
7000,1 - 10000,0	285,3	7,4
10000,1 - 14000,0	443,0	11,5
14000,1 - 19000,0	535,8	13,9
19000,1 – 27000,0	691,7	18,0
27000,1 – 45000,0	888,8	23,1
45000,1 – 60000,0	344,7	8,9
свыше 60000,0	448,5	11,6
2016		
Все население	3868,7	100,0
в том числе со среднедушевым денежным доходом в месяц, рублей		
до 7000,0	201,4	5,2
7000,1 - 10000,0	274,8	7,1
10000,1 - 14000,0	435,3	11,2
14000,1 - 19000,0	534,5	13,8
19000,1 – 27000,0	698,7	18,1
27000,1 – 45000,0	908,2	23,5
45000,1 – 60000,0	354,6	9,2
свыше 60000,0	461,2	11,9
2017¹⁾		
Все население	3885,3	100
в том числе со среднедушевым денежным доходом в месяц, рублей		
до 7000,0	170,4	4,4
7000,1 - 10000,0	262,9	6,8
10000,1 - 14000,0	439,0	11,3
14000,1 - 19000,0	555,9	14,3
19000,1 – 27000,0	736,4	18,9
27000,1 – 45000,0	946,5	24,4
45000,1 – 60000,0	355,7	9,1
свыше 60000,0	418,5	10,8

¹⁾Предварительные данные.

**РАСПРЕДЕЛЕНИЕ ОБЩЕГО ОБЪЕМА ДЕНЕЖНЫХ ДОХОДОВ НАСЕЛЕНИЯ
(в процентах)**

	2013	2014	2015	2016	2017 ¹⁾
Денежные доходы - всего	100	100	100	100	100
в том числе по 20-процентным группам населения					
первая (с наименьшими доходами)	5,1	5,1	5,2	5,3	5,7
вторая	9,8	9,7	9,9	10,0	10,5
третья	14,8	14,8	14,9	15,0	15,4
четвертая	22,5	22,5	22,6	22,6	22,8
пятая (с наивысшими доходами)	47,8	47,9	47,4	47,1	45,6
Коэффициент Джини (индекс концентрации доходов) ²⁾	0,422	0,423	0,416	0,413	0,395
Коэффициент фондов (соотношение доходов 10-ти процентов наиболее и наименее обеспеченного населения), раз	16,7	16,8	16,0	15,7	13,8

¹⁾Предварительные данные.

²⁾Характеризует степень неравномерности распределения всей суммы доходов между отдельными группами населения. Его величина может варьировать от 0 до 1, при этом, чем выше значение показателя, тем более неравномерно распределены доходы в обществе.

**ВЕЛИЧИНА ПРОЖИТОЧНОГО МИНИМУМА¹⁾
(рублей в месяц)**

	2013	2014	2015	2016	2017
В среднем на душу населения	6113	6880	7695	8077	8467
в том числе:					
трудоспособное население	6599	7354	8215	8620	9034
пенсионеры	4779	5649	6309	6612	6943
дети	5974	6763	7608	8013	8394

¹⁾ Величина прожиточного минимума на душу населения Республики Татарстан рассчитывается в соответствии с Федеральным законом от 24 октября 1997г. № 134-ФЗ (ред. от 03.12.2012г. № 233-ФЗ) «О прожиточном минимуме в Российской Федерации» и устанавливается ежеквартально постановлением Кабинета Министров Республики Татарстан на основании Закона РТ от 13.07.2013г. № 62-ЗРТ «О потребительской корзине в Республике Татарстан» и от 20.07.2005г. № 92-ЗРТ (ред. от 14.05.2018г. № 35-ЗРТ) «О порядке определения величины прожиточного минимума на душу населения и по основным социально-демографическим группам населения в Республике Татарстан». Оценка на основе данных за I-IV кварталы.

**ЧИСЛЕННОСТЬ НАСЕЛЕНИЯ С ДЕНЕЖНЫМИ ДОХОДАМИ
НИЖЕ ПРОЖИТОЧНОГО МИНИМУМА**

	2013	2014	2015	2016	2017 ¹⁾
Всего, тыс. человек	274,32	270,42	276,14	290,70	287,52
в процентах от общей численности населения	7,2	7,0	7,2	7,5	7,4

¹⁾Предварительные данные.

СТРУКТУРА ДЕНЕЖНЫХ РАСХОДОВ ДОМАШНИХ ХОЗЯЙСТВ
(по материалам выборочного обследования бюджетов домашних хозяйств;
в среднем на домохозяйство в год; процентов)

	Весь денежный расход	Потребительские расходы	из них на:			Расходы на промежуточное потребление и валовое накопление	Налоги, сборы, платежи	Другие расходы
			покупку продуктов питания, питание вне дома и покупку алкогольных напитков	покупку непродовольственных товаров	оплату услуг			
Все категории домашних хозяйств								
2013	100	64,6	18,2	32,0	14,4	26,8	5,7	2,9
2014	100	62,0	18,1	28,9	14,9	30,1	5,5	2,5
2015	100	69,6	23,5	29,2	16,9	19,1	6,9	4,4
2016	100	69,5	22,6	29,8	17,1	20,5	6,7	3,4
2017	100	69,0	21,6	30,5	16,9	20,3	6,3	4,4
Домашние хозяйства городской местности								
2013	100	64,2	18,0	32,0	14,2	28,1	5,4	2,3
2014	100	60,2	17,1	28,5	14,6	32,8	5,2	1,7
2015	100	69,3	23,1	29,7	16,5	20,4	6,6	3,6
2016	100	68,7	21,7	29,8	17,2	21,9	6,5	2,9
2017	100	69,5	22,0	30,1	17,4	20,1	6,2	4,1
Домашние хозяйства сельской местности								
2013	100	66,7	19,4	32,2	15,1	20,1	7,1	6,1
2014	100	73,7	25,0	31,2	17,5	11,4	7,1	7,7
2015	100	70,8	25,5	26,3	19,1	12,1	8,4	8,6
2016	100	73,9	27,7	29,7	16,5	11,6	8,0	6,5
2017	100	66,3	19,7	32,4	14,2	21,1	6,8	5,7

**СТРУКТУРА РАСХОДОВ НА КОНЕЧНОЕ ПОТРЕБЛЕНИЕ ДОМАШНИХ ХОЗЯЙСТВ РАЗЛИЧНЫХ
СОЦИАЛЬНО-ЭКОНОМИЧЕСКИХ КАТЕГОРИЙ В 2017 ГОДУ**
(по материалам выборочного обследования бюджетов домашних хозяйств)

	Расходы на конечное потребление	В процентах от общего объема расходов на конечное потребление							
		расходы на питание	в том числе				расходы		
			денежные расходы на покупку продуктов питания	стоимость натуральных поступлений продуктов питания	из них:		на непродовольственные товары	на алкогольные напитки	на оплату услуг
					поступлений из личного подсобного хозяйства	полученных подарков и других поступлений			
Все домашние хозяйства	100	33,6	27,3	6,4	4,7	1,7	41,6	1,7	23,0
Домашние хозяйства, проживающие:									
в городской местности	100	32,4	28,0	4,4	2,6	1,8	41,7	1,8	24,0
в сельской местности	100	40,0	23,4	16,5	15,3	1,2	41,2	1,0	17,8
Домашние хозяйства, состоящие:									
из 1 человека	100	39,5	34,6	4,9	3,0	1,9	28,7	2,5	29,4
из 2 человек	100	40,0	32,5	7,5	6,3	1,3	37,4	2,0	20,6
из 3 человек	100	28,1	24,0	4,1	2,2	1,9	48,7	1,4	21,7
из 4 и более человек	100	32,9	24,5	8,4	6,7	1,7	42,2	1,4	23,5
Домашние хозяйства, имеющие детей в возрасте до 16 лет:									
1 ребенка	100	30,7	26,1	4,6	2,9	1,6	43,9	1,6	23,6
2 и более детей	100	31,9	22,9	9,1	6,8	2,2	46,6	0,8	20,7
Домашние хозяйства по 20-процентным группам населения ¹⁾ :									
первая	100	49,1	33,9	15,1	12,3	2,9	26,0	0,9	23,9
вторая	100	43,2	35,1	8,1	6,2	2,0	30,6	1,1	25,0
третья	100	39,4	32,1	7,3	5,7	1,6	34,2	1,5	24,8
четвертая	100	36,5	29,4	7,1	5,7	1,4	36,2	1,4	25,7
пятая	100	24,9	21,2	3,7	2,1	1,6	52,7	2,1	20,3

¹⁾ В зависимости от уровня среднедушевых располагаемых ресурсов, первая группа – с наименьшими располагаемыми ресурсами, пятая – с наибольшими располагаемыми ресурсами.

СТРУКТУРА ДЕНЕЖНЫХ ДОХОДОВ И РАСХОДОВ ДОМАШНИХ ХОЗЯЙСТВ В 2017 ГОДУ
(по материалам выборочного обследования бюджетов домашних хозяйств;
в процентах)

	Соотношение среднедушевых денежных доходов и прожиточного минимума на душу населения	Потребительские расходы	из них на, в процентах			
			продукты питания	непродовольственные товары	оплату услуг	алкогольные напитки
Все домашние хозяйства	271,3	100	29,6	44,1	24,5	1,7
Домашние хозяйства, проживающие:						
в городской местности	301,0	100	29,8	43,3	25,1	1,8
в сельской местности	174,1	100	28,6	48,8	21,4	1,2
Домашние хозяйства, состоящие:						
из 1 человека	408,3	100	36,5	30,4	30,5	2,5
из 2 человек	300,8	100	35,8	40,1	22,1	2,0
из 3 человек	300,7	100	25,5	50,4	22,7	1,4
из 4 и более человек	218,9	100	27,1	45,7	25,7	1,5
Домашние хозяйства, имеющие детей в возрасте до 16 лет:						
с 1 ребенком	272,2	100	27,9	45,6	24,9	1,6
с 2 и более детьми	199,7	100	25,6	50,7	22,8	0,9
Домашние хозяйства по 20-процентным группам населения ¹⁾ :						
1-я группа	81,0	100	40,6	30,0	28,3	1,1
2-я группа	137,6	100	38,8	32,8	27,2	1,2
3-я группа	197,1	100	35,4	36,3	26,7	1,6
4-я группа	318,4	100	32,3	38,6	27,6	1,5
5-я группа	622,4	100	22,3	54,6	21,0	2,1

¹⁾В зависимости от уровня среднедушевых располагаемых ресурсов, первая группа – с наименьшими располагаемыми ресурсами, пятая – с наибольшими располагаемыми ресурсами.

СТРУКТУРА ПОТРЕБИТЕЛЬСКИХ РАСХОДОВ ДОМАШНИХ ХОЗЯЙСТВ
(по материалам выборочного обследования
бюджетов домашних хозяйств; в среднем за год)

	2013	2014	2015	2016	2017
Потребительские расходы, всего	100	100	100	100	100
в том числе:					
Расходы на покупку продуктов для домашнего питания	23,1	23,6	25,9	27,8	25,8
из них на покупку:					
хлеба и хлебных продуктов	3,5	3,7	4,2	4,4	4,3
картофеля	0,2	0,3	0,3	0,2	0,3
овощей и бахчевых	1,3	1,4	1,5	1,6	1,5
фруктов и ягод	2,0	1,8	2,0	2,1	1,9
мяса и мясных продуктов	6,9	7,0	7,2	8,0	6,8
рыбы и рыбных продуктов	1,4	1,4	1,7	1,6	1,5
молока и молочных продуктов	3,5	3,8	4,0	4,5	4,4
сахара и кондитерских изделий	1,7	1,9	2,1	2,2	2,1
яиц	0,3	0,3	0,3	0,3	0,3
масла растительного и других жиров	0,4	0,4	0,4	0,4	0,3
чая, кофе, безалкогольных напитков	1,9	1,8	2,2	2,5	2,4
Расходы на питание вне дома	3,2	3,8	5,9	2,9	3,8
Расходы на покупку алкогольных напитков	1,9	1,8	2,0	1,8	1,7
Расходы на покупку непродовольственных товаров	49,6	46,6	41,9	42,9	44,1
в том числе на покупку:					
одежды, обуви, белья, тканей	9,6	9,1	9,5	10,4	8,6
телерадиоаппаратуры, предметов для отдыха и развлечений, транспортных средств	22,3	18,7	15,3	13,0	19,1
строительных материалов	0,4	1,0	0,6	0,9	1,0
топлива	3,3	3,4	3,8	4,6	4,3
товаров и принадлежностей по ведению хозяйства, мебели	9,1	9,1	8,0	7,4	5,9
предметов личной гигиены, фармацевтических и медицинских товаров и других непродовольственных товаров	4,4	4,8	4,2	5,9	4,6
табачных изделий	0,4	0,4	0,5	0,7	0,6
Расходы на оплату услуг	22,3	24,1	24,3	24,6	24,5
в том числе:					
жилищно-коммунальных	8,0	8,1	7,9	8,5	8,2
из них оплата					
жилья	1,0	0,8	1,2	1,1	1,2
электроэнергии	1,1	1,2	1,3	1,3	1,3
газа	1,6	1,5	1,5	1,7	1,6
центрального отопления	1,4	1,5	1,5	1,7	1,5
воды и других коммунальных услуг	2,9	2,9	2,4	2,7	2,6
бытовых	1,9	2,1	2,4	2,6	2,6
учреждений культуры	2,7	2,5	2,7	3,2	3,2
в системе образования	1,8	2,5	2,4	3,0	2,5
медицинских	1,1	1,3	1,6	1,4	1,4
санаторно-оздоровительных услуг	0,4	0,5	0,7	0,6	0,2
пассажирского транспорта	1,9	2,2	2,1	1,4	1,7
связи	2,7	2,5	2,6	2,3	2,2
прочих	1,8	2,3	1,9	1,6	2,4

**ПОКУПАТЕЛЬНАЯ СПОСОБНОСТЬ
СРЕДНЕДУШЕВЫХ ДЕНЕЖНЫХ ДОХОДОВ НАСЕЛЕНИЯ**
(по балансу денежных доходов и расходов населения; в среднем за месяц)

	2013	2014	2015	2016	2017 ¹⁾
Количество товаров, которое можно приобрести на величину денежных доходов на душу населения					
	Продукты питания, кг				
Говядина	110	120	107	109	107
Рыба мороженая	283	271	210	200	203
Масло животное	114	106	100	96	75
Масло растительное	352	425	348	331	355
Молоко, л	872	822	843	822	748
Яйца, шт.	6174	6560	6030	6187	6573
Сахар-песок	836	830	623	649	812
Хлеб и хлебобулочные изделия из пшеничной муки 1 и 2 сорта	804	828	815	765	705
Рис	735	742	556	622	674
Картофель	1366	1224	1297	1927	1414
Капуста	1523	1523	1199	1615	1798
Маргарин	388	418	336	330	316
Водка, л	75	66	68	67	62
	Непродовольственные товары, шт				
Куртка мужская	7,0	7,8	7,6	7,2	6,7
Костюм мужской – двойка	4,9	5,2	5,1	4,7	4,5
Сорочка мужская	37,9	40,0	41,0	38,0	35,6
Пальто женское демисезонное	4,3	4,6	4,2	3,9	3,8
Куртка детская	10,4	12,0	12,0	11,1	11,0
Джемпер для взрослых	21,7	22,8	22,3	21,2	20,2
Сигареты отечественные	16351	13559	11487	9591	8702
Холодильник	1,87	1,49	1,27	1,19	1,24
Телевизор	1,64	1,80	1,59	1,6	1,55
Бензин, л	923	965	989	954	884

¹⁾ Оценка.

ПОТРЕБЛЕНИЕ ПРОДУКТОВ ПИТАНИЯ
(по балансу продовольственных ресурсов; на душу населения в год; килограммов)

	2017 ¹⁾
Мясо и мясопродукты (в пересчете на мясо; включая субпродукты II категории и жира-сырца)	81
Молоко и молокопродукты	362
Яйца, шт.	299
Сахар	43
Растительное масло	17,4
Картофель	164
Овощи и бахчевые	99
Хлебные продукты (хлеб и макаронные изделия в пересчете на муку, мука, крупа и бобовые)	121

¹⁾ Данные приведены в 1 оценке с учетом итогов ВСХП-2016.

**ПОТРЕБЛЕНИЕ ПРОДУКТОВ ПИТАНИЯ В ДОМАШНИХ ХОЗЯЙСТВАХ РАЗЛИЧНЫХ
СОЦИАЛЬНО-ЭКОНОМИЧЕСКИХ КАТЕГОРИЙ В 2017 ГОДУ**
(по материалам выборочного обследования бюджетов домашних хозяйств;
на члена домохозяйства в месяц; килограммов)

	Хлебные Продук- ты	Карто- фель	Овощи и бахчевые	Фрукты и ягоды	Мясо и мясо- продук- ты	Молоко и молоч- ные про- дукты	Яйца, штук	Рыба и рыбо- продук- ты	Сахар и конди- терские изделия	Масло расти- тельное и другие
Все домашние хозяйства										
	7,8	5,9	8,9	6,6	6,7	24,2	18,5	1,6	2,9	0,8
Домашние хозяйства, проживающие:										
в городской местности	7,6	5,4	9,5	7,1	6,7	24,6	18,1	1,5	2,8	0,8
в сельской местности	8,5	7,7	6,9	5,0	6,9	23,1	19,8	1,7	3,1	0,8
Домашние хозяйства, состоящие:										
1 человека	10,8	7,2	13,1	10,3	8,8	38,2	25,5	3,1	3,9	1,2
2 человек	9,0	6,1	11,2	7,7	8,2	30,6	24,2	1,8	3,4	0,9
3 человек	7,6	5,7	10,2	7,0	6,8	23,6	17,8	1,6	2,9	0,8
4 и более человек	6,6	5,6	6,2	5,0	5,6	18,7	14,7	1,2	2,4	0,7
Домашние хозяйства, имеющие детей в возрасте до 16 лет:										
с 1 ребенком	7,3	5,5	8,7	6,4	6,2	21,5	16,0	1,3	2,7	0,8
с 2 и более детьми	6,3	5,4	6,1	5,2	5,4	18,3	14,1	1,1	2,3	0,6
Домашние хозяйства по 20-процентным группам населения¹⁾:										
1-я группа	7,1	6,0	6,0	4,7	5,4	17,3	14,7	1,1	2,2	0,7
2-я группа	7,7	5,8	7,6	5,7	6,3	22,2	17,5	1,4	2,6	0,8
3-я группа	7,9	6,1	8,3	6,5	6,7	25,6	19,6	1,7	2,7	0,7
4-я группа	7,9	6,2	8,8	7,4	7,3	26,7	18,7	1,9	3,3	0,8
5-я группа	8,3	5,5	13,6	8,5	8,0	29,1	21,9	1,7	3,5	0,9

¹⁾ В зависимости от уровня среднедушевых располагаемых ресурсов, первая группа – с наименьшими располагаемыми ресурсами, пятая – с наибольшими располагаемыми ресурсами.

**СООТНОШЕНИЕ ОБЪЕМА ПРОДУКТОВ ПИТАНИЯ, ПОЛУЧЕННЫХ НАСЕЛЕНИЕМ
ИЗ ЛИЧНЫХ ПОДСОБНЫХ ХОЗЯЙСТВ, И ОБЩЕГО ОБЪЕМА ПОТРЕБЛЕНИЯ**
(по материалам выборочного обследования бюджетов домашних хозяйств; в процентах)

	Картофель	Овощи и бахчевые	Фрукты и ягоды	Молоко и молочные продукты	Мясо и мясопродукты	Яйца
	Все категории домашних хозяйств					
2013	55	37	8	10	11	19
2014	53	34	9	9	11	19
2015	53	35	12	9	11	21
2016	57	38	14	9	11	24
2017	55	36	12	9	14	25
	Домашние хозяйства городской местности					
2013	37	29	6	0,1	0,7	2
2014	35	24	7	0,1	0,6	2
2015	34	28	11	0,2	1,4	4
2016	42	30	13	0,2	1,2	6
2017	37	30	11	0,3	3,3	9
	Домашние хозяйства сельской местности					
2013	97	64	15	40	46	76
2014	97	66	15	33	44	75
2015	97	61	18	36	39	71
2016	96	66	20	38	41	76
2017	97	63	17	40	49	72

НАЛИЧИЕ ПРЕДМЕТОВ ДЛИТЕЛЬНОГО ПОЛЬЗОВАНИЯ В ДОМАШНИХ ХОЗЯЙСТВАХ
(по материалам выборочного обследования бюджетов домашних хозяйств)

	В среднем на 100 домохозяйств								
	2015			2016			2017		
	Все домохозяйства	Город	Село	Все домохозяйства	Город	Село	Все домохозяйства	Город	Село
Холодильник	122	125	133	108	108	109	114	112	120
Морозильник	32	24	58	44	40	37	49	43	69
Микроволновая печь	90	93	79	116	122	92	116	120	101
Посудомоечная машина	4	5	-	3	3	-	9	11	-
Стиральная машина	111	103	136	105	100	122	107	102	126
Электропылесос	95	97	87	96	97	92	87	86	90
Кондиционер	10	12	5	12	14	7	15	18	3
Швейная машина, вязальная машина	42	43	39	43	43	41	48	45	60
Телевизор (всех типов)	190	196	169	159	162	150	170	175	152
Видеомагнитофон, видеоплеер	46	42	60	40	41	38	22	18	35
Радиоприемник	13	13	13	16	13	28	21	18	30
Музыкальный центр	52	49	65	45	48	32	40	37	51
Персональный компьютер	63	63	65	53	52	55	49	44	67
Портативный компьютер	60	62	52	68	73	49	66	67	61
Мобильный телефон	283	284	281	264	265	257	264	262	272
Видеокамера	13	16	1	16	20	1	18	23	3
Легковой автомобиль	70	68	77	65	62	75	71	71	69
Грузовой автомобиль	1	-	4	2	2	1	3	3	1

ЧИСЛО СОБСТВЕННЫХ ЛЕГКОВЫХ АВТОМОБИЛЕЙ¹⁾
(на конец года; штук)

	на 1000 человек населения
2013	250,1
2014	263,5
2015	266,0
2016	272,0
2017	293,1

¹⁾По данным Управления Государственной Инспекции Безопасности Дорожного Движения МВД по Республике Татарстан.

ЖИЛИЩНЫЕ УСЛОВИЯ НАСЕЛЕНИЯ

Жилищный фонд

(общая площадь жилищ на конец года;
тыс. квадратных метров)

	2013	2014	2015	2016	2017
Весь жилищный фонд	92826,0	95078,8	97453,8	99756,4	101854,8
в том числе:					
частный	84765,4	87164,1	89835,5	92346,4	94504,1
из него					
в собственности граждан (включая приватизированный)	82831,1	85140,6	87719,3	89996,5	92103,3
государственный	1814,4	1834,6	1848,8	1808,9	1811,4
муниципальный	6246,3	6080,1	5769,5	5601,1	5539,3
в среднем на одного жителя, кв. м	24,2	24,7	25,2	25,7	26,2
Городской жилищный фонд	67514,1	69142,8	70881,9	72416,8	73796,9
в том числе:					
частный	60662,9	62434,9	64457,5	66198,8	67633,4
из него					
в собственности граждан (включая приватизированный)	59030,9	60787,9	62731,3	64265,0	65654,1
государственный	1471,6	1491,3	1505,9	1465,8	1465,3
муниципальный	5379,6	5216,6	4918,5	4752,1	4698,2
в среднем на одного жителя, кв. м	23,1	23,5	24,0	24,3	24,7
Сельский жилищный фонд	25311,9	25936,0	26571,9	27339,6	28057,9
в том числе:					
частный	24102,5	24729,2	25378,0	26147,5	26870,7
из него					
в собственности граждан (включая приватизированный)	23800,2	24352,7	24988,0	25731,5	26449,2
государственный	342,8	343,3	342,9	343,1	346,1
муниципальный	866,6	863,5	851,0	849,0	841,1
в среднем на одного жителя, кв. м	27,6	28,3	29,1	30,1	31,0

Структура жилищного фонда по формам собственности (в процентах)

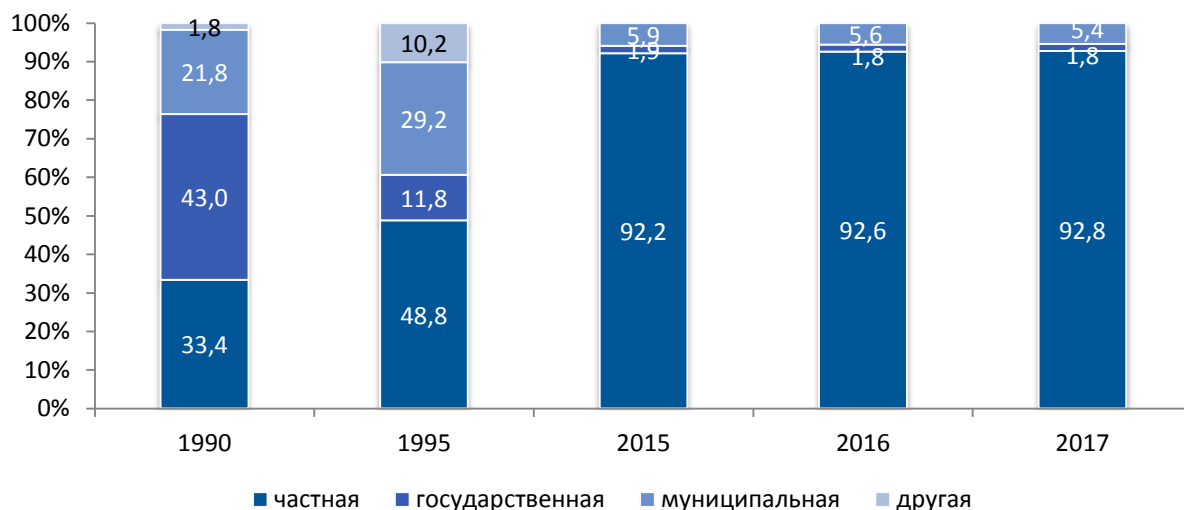

Благоустройство жилищного фонда
(на конец года; в процентах к общей площади)

	Удельный вес общей площади, оборудованной						
	водо-проводом	канализа-цией	отоплением	горячим водоснаб-жением	ваннами (душем)	газом	напольными электро-плитами
	Весь жилищный фонд						
2013	87,7	81,8	96,9	73,7	71,7	90,5	8,2
2014	88,2	81,8	96,9	73,9	71,4	90,3	8,4
2015	88,4	82,4	96,9	74,2	71,6	90,4	8,5
2016	88,9	82,9	96,9	75,6	72,0	90,4	8,5
2017	89,3	83,4	97,0	75,8	72,4	89,1	9,0
	Городской жилищный фонд						
2013	96,3	94,9	99,1	90,0	88,9	87,9	11,3
2014	96,5	94,4	99,1	90,0	88,3	87,6	11,5
2015	96,4	94,8	99,0	89,9	88,3	87,6	11,7
2016	96,6	94,8	98,9	90,5	88,7	87,5	11,8
2017	96,7	94,9	99,0	90,6	88,9	86,9	12,4
	Сельский жилищный фонд						
2013	64,8	47,1	91,2	30,2	25,7	97,4	0,0
2014	66,2	48,1	91,2	31,0	26,4	97,4	0,0
2015	67,1	49,3	91,3	32,3	26,8	97,8	0,0
2016	68,7	51,2	91,6	36,0	27,8	97,8	0,0
2017	69,7	52,9	91,8	36,8	28,8	97,7	0,0

ОСНОВНЫЕ ПОКАЗАТЕЛИ КАПИТАЛЬНОГО РЕМОНТА ЖИЛЫХ ДОМОВ

	2014	2015	2016	2017
Общая площадь капитально отремонтированных жилых домов, тыс.кв.метров	719,2	2238,9	2923,7	2821,9
в том числе:				
отремонтированных помещений в квартирах	431,7	572,7	1812,4	-
Общие затраты на капитальный ремонт жилого фонда в отчетном году, тыс.рублей	4721555,5	5074029,0	4881675,2	4731348,8
из них				
затраты на ремонтно-строительные работы	4590974,4	4944313,2	4672019,2	4498356,8
в том числе:				
ремонт внутридомовых инженерных систем электро-, тепло-, газо-, водоснабжения, водоотведения	... ¹⁾	... ¹⁾	1648728,7	1447457,0
ремонт фасадов	987421,9	1024873,8	1117419,0	1179048,0
ремонт фундаментов многоквартирных домов	17613,9	3225,4	43015,4	2900,0
ремонт крыши и кровли	899209,7	1178492,1	1000522,4	1123795,8
ремонт лифтового оборудования	4717,0	34973,2	495962,6	493100,0
ремонт подвальных помещений	... ¹⁾	... ¹⁾	20460,3	20100,0
иной ремонт	... ¹⁾	... ¹⁾	307291,4	231956,0

¹⁾ Показатель не предусмотрен формой федерального статистического наблюдения.

ПРЕДОСТАВЛЕНИЕ ЖИЛЬЯ ГРАЖДАНАМ

	2013	2014	2015	2016	2017
Число семей (включая одиночек), получивших жилую площадь и улучшивших жилищные условия в отчетном году	6703	4594	8550	6842	8035
Число семей (включая одиночек), состоящих на учете для получения жилой площади на конец года	114065	116112	118667	104429	89949
в процентах от общего числа семей (включая одиночек)	8,3	8,4	8,5	7,5	6,5

ПРИВАТИЗАЦИЯ ЖИЛЫХ ПОМЕЩЕНИЙ

	2013	2014	2015	2016	2017	Итого за 1989-2017гг.
Число приватизированных жилых помещений за год, единиц	16957	9141	12310	5013	3147	821309
в процентах к общему числу жилых помещений подлежащих приватизации	11,9	6,8	9,3	3,9	2,5	87,0
Общая площадь приватизированных жилых помещений, тыс. кв. метров	791,2	415,3	560,7	208,3	136,2	38066,2
Число деприватизированных жилых помещений, единиц	10	2	3	5	2	4404
Общая площадь деприватизированных жилых помещений, тыс. кв. метров	0,6	0,1	0,1	0,2	0,0	200,3

ОСНОВНЫЕ ПОКАЗАТЕЛИ ОБРАЗОВАНИЯ

	2013	2014	2015	2016	2017
Число организаций, осуществляющих образовательную деятельность по образовательным программам дошкольного образования, присмотр и уход за детьми (на конец года), единиц ¹⁾	1958	2029	2055	2049	2020
в них детей, тыс. человек	194,0	203,3	211,8	217,4	220,3
Число детей, приходящихся на 100 мест в организациях, осуществляющих образовательную деятельность по образовательным программам дошкольного образования, присмотр и уход за детьми	115	113	111	112	112
Число организаций, осуществляющих образовательную деятельность по программам начального общего, основного общего, среднего общего образования, включая филиалы (на начало учебного года), единиц ²⁾	1896	1845	1787	1746	...
в том числе:					
государственных и муниципальных	1886	1834	1777	1733	...
частных	10	11	10	13	...
Численность обучающихся в организациях, осуществляющих образовательную деятельность по программам начального общего, основного общего, среднего общего образования, включая филиалы (на начало учебного года), тыс. человек ²⁾	373,4	375,6	379,7	390,2	404,4
в том числе:					
в государственных и муниципальных	372,0	374,2	378,3	388,4	402,4
в частных	1,5	1,5	1,4	1,8	2,0
Число государственных вечерних (сменных) общеобразовательных организаций (на начало учебного года), единиц ²⁾	18	17	14	12	12
Число профессиональных образовательных организаций, осуществляющие подготовку специалистов среднего звена (на начало учебного года), единиц/филиалов ³⁾	92/3	99/2	105/1	102/3	101/3
в том числе:					
государственных и муниципальных	85/2	91/2	95/1	94/2	95/2
частных	7/1	8	10	8/1	6/1
Численность студентов в профессиональных образовательных организациях, осуществляющие подготовку специалистов среднего звена (на начало учебного года), тыс. человек ³⁾	62,9	67,5	71,6	71,7	74,0
в том числе:					
в государственных и муниципальных всего, тыс. человек	54,2	57,9	60,1	61,2	64,0
частных, тыс. человек	8,7	9,6	11,5	10,5	10,0
Численность студентов в государственных профессиональных образовательных организациях, обучающихся по программам подготовки специалистов среднего звена на 10 000 человек населения	141	150	155	157	164

	2013	2014	2015	2016	2017
Принято студентов в профессиональные образовательные организации, осуществляющие подготовку специалистов среднего звена, тыс. человек:					
в государственные и муниципальные	16,1	17,5	18,4	17,8	18,1
в частные	3,1	3,1	3,8	3,2	3,6
Выпущено специалистов профессиональными образовательными организациями, осуществляющие подготовку специалистов среднего звена, тыс. человек:					
из государственных и муниципальных	12,0	11,9	13,3	12,5	13,4
на 10 000 человек населения	31	31	35	32	34
из частных	2,4	2,1	2,8	3,2	3,3
на 10 000 человек населения	6	5	7	8	8
Число образовательных организаций высшего образования (на начало учебного года), единиц/филиалов ³⁾	26/54	25/45	25/35	23/25	24/21
в том числе:					
государственных и муниципальных	17/30	15/25	15/23	15/17	15/14
частных	9/24	10/20	10/12	8/8	9/7
Численность студентов в образовательных организациях высшего образования (на начало учебного года), тыс. человек ³⁾	182,0	170,3	163,2	153,0	149,9
в том числе:					
в государственных и муниципальных, тыс. человек	138,8	131,6	124,2	122,3	123,0
на 10 000 человек населения	362	341	321	315	316
в частных, тыс. человек	43,0	38,5	39,0	30,7	26,9
на 10 000 человек населения	112	100	101	79	69
Принято на обучение по программам бакалавриата, специалитета, магистратуры, тыс. человек	40,2	40,5	44,1	39,7	41,2
в том числе:					
в государственные и муниципальные	31,5	31,3	34,3	34,6	34,4
в частные	8,7	9,2	9,8	5,1	6,8
частные религиозные организации	0,03	0,05	-	-	-
Выпущено бакалавров, специалистов, магистров, тыс. человек	38,7	38,3	43,8	40,4	33,8
в том числе:					
из государственных и муниципальных	29,2	29,0	34,3	29,1	26,4
на 10 000 человек населения	76	75	89	75	68
из частных	9,5	9,3	9,5	11,3	7,4
на 10 000 человек населения	25	24	25	29	19

¹⁾ Начиная с 2014 года изменилась методика учета и организационная структура дошкольных образовательных организаций, представлены все организации, осуществляющие образовательную деятельность по образовательным программам дошкольного образования, присмотр и уход за детьми.

²⁾ До 2016/2017 учебного года - число дневных общеобразовательных организаций, начиная с 2016/2017 учебного года включая вечерние общеобразовательные организации. Соответственно на начало 2013/2014, 2014/2015, 2015/2016, 2016/2017 учебные годы.

³⁾ Соответственно на начало 2013/2014, 2014/2015, 2015/2016, 2016/2017, 2017/2018 учебные годы.

УРОВЕНЬ ОБРАЗОВАНИЯ НАСЕЛЕНИЯ ПО ВОЗРАСТНЫМ ГРУППАМ
(по данным микропереписи населения 2015 года)

	На 1000 человек соответствующего возраста, указавших уровень образования, приходится лиц									
	имеющих профессиональное образование					имеющих общее образование				не имеющих образования
	высшее	неполное высшее (незаконченное высшее)	среднее	в том числе		среднее (полное)	основное (неполное среднее)	начальное	дошкольное	
				по программе подготовки специалистов среднего звена (среднее специальное)	по программе подготовки квалифицированных рабочих, служащих (начальное профессиональное)					
Все население в возрасте 6 лет и более	214	22	351	252	99	183	90	89	46	
6 - 7	-	-	-	-	-	-	-	-	972	28
8 - 9	-	-	-	-	-	-	-	-	957	43
10 - 14	-	-	-	-	-	-	5	972	-	23
15 - 17	-	-	-	-	-	105	726	166	-	3
18 - 19	-	17	127	60	67	717	136	1	-	2
20 - 24	244	155	371	269	102	200	25	1	-	4
25 - 29	449	41	362	263	99	128	17	1	-	2
30 - 34	420	31	391	290	101	133	22	1	-	2
35 - 39	366	15	431	314	117	155	30	1	-	2
40 - 44	298	12	491	353	138	173	24	1	-	1
45 - 49	223	10	548	385	163	193	22	1	-	3
50 - 54	187	8	531	363	168	240	29	3	-	2
55 - 59	173	6	492	350	142	279	46	3	-	1
60 - 64	158	4	465	337	128	282	84	5	-	2
65 - 69	166	6	405	300	105	267	137	17	-	2
70 и более	98	3	172	130	42	152	324	245	-	6

УРОВЕНЬ ОБРАЗОВАНИЯ МУЖЧИН И ЖЕНЩИН
(по данным микропереписи населения 2015 года)

	На 1000 человек соответствующего возраста и пола, указавших уровень образования, приходится лиц									
	имеющих профессиональное образование					имеющих общее образование				не имеющих образования
	высшее	неполное высшее (незаконченное высшее)	среднее	в том числе		среднее (полное)	основное (неполное среднее)	начальное	дошкольное	
				по программе подготовки специалистов среднего звена (среднее специальное)	по программе подготовки квалифицированных рабочих, служащих (начальное профессиональное)					
Мужчины в возрасте 6 лет и более	183	22	374	251	123	199	82	83	52	5
6 - 7	-	-	-	-	-	-	-	-	974	26
8 - 9	-	-	-	-	-	-	-	-	950	50
10 - 14	-	-	-	-	-	-	4	974	-	22
15 - 17	-	-	-	-	-	117	713	168	-	2
18 - 19	-	6	131	64	67	694	165	-	-	4
20 - 24	196	124	419	288	131	217	36	2	-	6
25 - 29	351	47	425	299	126	153	20	2	-	2
30 - 34	334	34	438	317	121	160	30	1	-	3
35 - 39	272	14	492	347	145	180	39	2	-	1
40 - 44	233	15	508	340	168	210	31	2	-	1
45 - 49	170	11	577	376	201	213	25	1	-	3
50 - 54	151	8	525	323	202	274	33	5	-	4
55 - 59	153	9	478	304	174	307	47	5	-	1
60 - 64	158	5	441	296	145	301	86	6	-	3
65 - 69	205	9	392	260	132	262	111	18	-	3
70 и более	128	3	196	135	61	169	317	186	-	1
Женщины в возрасте 6 лет и более	241	22	332	253	79	169	97	93	41	5
6 - 7	-	-	-	-	-	-	-	-	970	30
8 - 9	-	-	-	-	-	-	-	-	963	37
10 - 14	-	-	-	-	-	-	6	970	-	24
15 - 17	-	-	-	-	-	92	740	165	-	3
18 - 19	-	27	122	56	66	739	110	2	-	-
20 - 24	289	184	325	250	75	183	16	1	-	2
25 - 29	552	36	295	226	69	101	13	1	-	2
30 - 34	504	28	345	264	81	106	14	2	-	1
35 - 39	450	16	376	284	92	133	22	0	-	3
40 - 44	356	9	476	364	112	141	16	1	-	1
45 - 49	273	8	521	393	128	174	19	2	-	3
50 - 54	218	9	536	400	136	210	25	1	-	1
55 - 59	190	4	503	386	117	256	44	2	-	1
60 - 64	158	3	484	368	116	268	82	3	-	2
65 - 69	143	4	412	325	87	270	153	17	-	1
70 и более	86	2	163	128	35	146	326	268	-	9

ДОШКОЛЬНОЕ ОБРАЗОВАНИЕ

ОТДЕЛЬНЫЕ ПОКАЗАТЕЛИ ДЕЯТЕЛЬНОСТИ ОРГАНИЗАЦИЙ, ОСУЩЕСТВЛЯЮЩИХ ОБРАЗОВАТЕЛЬНУЮ ДЕЯТЕЛЬНОСТЬ ПО ОБРАЗОВАТЕЛЬНЫМ ПРОГРАММАМ ДОШКОЛЬНОГО ОБРАЗОВАНИЯ, ПРИСМОТР И УХОД ЗА ДЕТЬМИ (на конец года)

	Число образовательных организаций ¹⁾			Численность воспитанников в образовательных организациях, тыс. человек			Охват детей в возрасте 1-6 лет образовательными организациями ²⁾ , процентов		
	Всего	в том числе		Всего	в том числе		Всего	в том числе	
		в городах и посёлках городского типа	в сельской местности		в городах и посёлках городского типа	в сельской местности		в городах и посёлках городского типа	в сельской местности
2013	1958	871	1087	194,0	161,9	32,1	68,5	73,2	51,7
2014	2029	928	1101	203,3	171,1	32,2	68,1	73,0	50,2
2015	2055	959	1096	211,8	178,5	33,3	68,3	73,1	50,4
2016	2049	965	1084	217,4	183,9	33,5	67,9
2017	2020	956	1064	220,3	187,2	33,1	68,8

¹⁾ Начиная с 2014г. изменилась методика учета и организационная структура дошкольных образовательных организаций, представлены все организации, осуществляющие образовательную деятельность по образовательным программам дошкольного образования, присмотр и уход за детьми.

²⁾ В процентах от численности детей соответствующего возраста.

ОБЕСПЕЧЕННОСТЬ ДЕТЕЙ 1-6 ЛЕТ МЕСТАМИ В ОРГАНИЗАЦИЯХ, ОСУЩЕСТВЛЯЮЩИХ ОБРАЗОВАТЕЛЬНУЮ ДЕЯТЕЛЬНОСТЬ ПО ОБРАЗОВАТЕЛЬНЫМ ПРОГРАММАМ ДОШКОЛЬНОГО ОБРАЗОВАНИЯ, ПРИСМОТР И УХОД ЗА ДЕТЬМИ (на 1000 детей приходится мест)

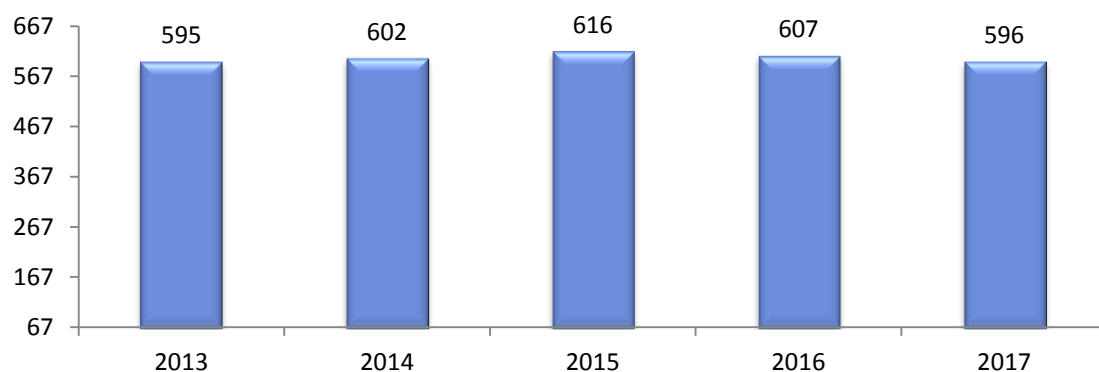

**ОБЩИЕ СВЕДЕНИЯ О ЧИСЛЕННОСТИ ОБУЧАЮЩИХСЯ
(ЗАНИМАЮЩИХСЯ) ПО НАПРАВЛЕНИЯМ ДОПОЛНИТЕЛЬНЫХ ОБЩЕОБРАЗОВАТЕЛЬНЫХ
ПРОГРАММ И ПРОГРАММАМ СПОРТИВНОЙ ПОДГОТОВКИ¹⁾
(человек)**

	Численность учащихся (занимающихся) в возрасте менее 3 лет до 18 лет			
	Всего		из них в возрасте от 5 до 18 лет	
	2016	2017	2016	2017
Численность обучающихся, всего	619370	645987	551697	583343
в том числе				
по направлениям дополнительных общеобразовательных программ:				
техническое	42629	46239	41473	45251
естественнонаучное	58022	64711	55547	62889
туристско-краеведческое	23790	26856	23418	26692
социально-педагогическое	128573	143564	102190	115115
в области искусств:				
по общеразвивающим программам	190642	192918	164924	173063
по предпрофессиональным программам	11055	16288	10420	15807
в области физической культуры и спорта:				
по общеразвивающим программам	93976	103974	84132	93447
по предпрофессиональным программам	48194	51437	47941	51079
Численность занимающихся по программам спортивной подготовки в физкультурно-спортивной организации	22489	18640	21652	18200

¹⁾ По форме федерального статистического наблюдения № 1-ДОП «Сведения о дополнительном образовании и спортивной подготовке детей».

Число организаций, осуществлявших деятельность по дополнительным общеобразовательным программам для детей и физкультурно-спортивных организаций, занимающихся только спортивной подготовкой детей, в 2017 году составило 1889.

**УРОВЕНЬ ОБРАЗОВАНИЯ ПЕДАГОГИЧЕСКИХ РАБОТНИКОВ ОРГАНИЗАЦИЙ,
ОСУЩЕСТВЛЯЮЩИХ ОБРАЗОВАТЕЛЬНУЮ ДЕЯТЕЛЬНОСТЬ
ПО ОБРАЗОВАТЕЛЬНЫМ ПРОГРАММАМ ДОШКОЛЬНОГО ОБРАЗОВАНИЯ,
ПРИСМОТР И УХОД ЗА ДЕТЬМИ
НА КОНЕЦ 2017 ГОДА**

	Численность работников, человек	в том числе имеют образование, в процентах				Из общей численности работников: женщины, человек
		высшее	из них педагогическое	среднее профессиональное	из них педагогическое	
Численность педагогических работников, всего	21976	76,5	75,4	23,4	23,2	21861
из нее:						
воспитатели	17223	73,3	72,2	26,6	26,4	17175
старшие воспитатели	864	99,2	98,5	0,8	0,8	860
музыкальные руководители	1482	72,3	70,2	27,6	26,2	1455
инструкторы по физической культуре	682	82,3	81,1	17,7	17,7	656
учителя - логопеды	921	99,6	99,2	0,4	0,4	919
учителя- дефектологи	106	98,1	98,1	1,9	1,9	106
педагоги- психологи	526	99,4	98,9	0,6	0,6	522
социальные педагоги	2	100,0	100,0	-	-	2
педагоги-организаторы	3	66,7	33,3	33,3	33,3	3
педагоги дополнительного образования	43	97,7	76,7	2,3	-	40
другие педагогические работники	124	87,9	85,5	11,3	10,5	123

НАЧАЛЬНОЕ ОБЩЕЕ, ОСНОВНОЕ ОБЩЕЕ, СРЕДНЕЕ ОБЩЕЕ ОБРАЗОВАНИЕ

ЧИСЛЕННОСТЬ ОБУЧАЮЩИХСЯ В ОРГАНИЗАЦИЯХ, ОСУЩЕСТВЛЯЮЩИХ ОБРАЗОВАТЕЛЬНУЮ ДЕЯТЕЛЬНОСТЬ ПО ОБРАЗОВАТЕЛЬНЫМ ПРОГРАММАМ НАЧАЛЬНОГО ОБЩЕГО, ОСНОВНОГО ОБЩЕГО, СРЕДНЕГО ОБЩЕГО ОБРАЗОВАНИЯ (человек)

	Государственные и муниципальные организации			Частные организации		
	Всего	в том числе		Всего	в том числе	
		Городские поселения	Сельская местность		Городские поселения	Сельская местность
	на начало 2016/2017 учебного года					
Всего	388389	308373	80013	1786	1786	-
в том числе по образовательным программам:						
начального общего образования	166338	133854	32484	832	832	-
основного общего образования	183664	143478	40186	756	756	-
среднего общего образования	32963	26548	6415	198	198	-
обучающихся с умственной отсталостью (интеллектуальными нарушениями)	5424	4493	931	-	-	-
	на начало 2017/2018 учебного года					
Всего	402448	323956	78492	1964	1964	-
в том числе по образовательным программам:						
начального общего образования	176985	144030	32955	1063	1063	-
основного общего образования	185735	147415	38320	705	705	-
среднего общего образования	33848	27705	6143	196	196	-
обучающихся с умственной отсталостью (интеллектуальными нарушениями)	5880	4806	1074	-	-	-

Школы продленного дня¹⁾
(на начало учебного года)

	2013/14	2014/15	2015/16	2016/17	2017/18
	Численность обучающихся в школах и группах продленного дня				
Всего, человек	91276	78632	83897	87083	96283
в том числе:					
в городах и поселках городского типа	79423	68372	73211	75457	84642
в сельской местности	11853	10260	10686	11626	11641
	Удельный вес обучающихся в школах и группах продленного дня в общей численности учащихся 1-9 классов				
Всего, процентов	28,3	24,1	24,9	24,8	26,8
в том числе:					
в городах и поселках городского типа	32,1	26,9	27,6	27,2	29,2
в сельской местности	15,8	14,0	14,8	15,7	16,3

¹⁾ В государственных и муниципальных общеобразовательных организациях, по классам очного обучения, кроме классов для обучающихся с ограниченными возможностями здоровья.

**Численность в классах для обучающихся
с ограниченными возможностями здоровья¹⁾**
(человек)

	Всего	в том числе по образовательным программам:		
		начального общего образования	основного общего образования	среднего общего образования
на начало 2016/2017 учебного года				
В классах для обучающихся с ограниченными возможностями здоровья - всего	1846	821	840	185
в том числе в классах для обучающихся:				
глухих	367	95	166	106
слабослышащих и позднооглохших	101	41	50	10
слепых	88	45	25	18
слабовидящих и поздноослепших	575	227	320	28
с тяжелыми нарушениями речи	199	158	36	5
с нарушениями опорно-двигательного аппарата	416	176	222	18
с задержкой психического развития	65	65	-	-
со сложными дефектами	35	14	21	-
Кроме того, в классах для обучающихся с умственной отсталостью (интеллектуальными нарушениями)	5424	2182	3235	7
на начало 2017/2018 учебного года				
В классах для обучающихся с ограниченными возможностями здоровья - всего	1850	846	844	160
в том числе в классах для обучающихся:				
глухих	297	88	131	78
слабослышащих и позднооглохших	122	64	43	15
слепых	90	35	38	17
слабовидящих и поздноослепших	588	250	309	29
с тяжелыми нарушениями речи	207	155	52	-
с нарушениями опорно-двигательного аппарата	440	172	247	21
с задержкой психического развития	71	71	-	-
со сложными дефектами	35	11	24	-
Кроме того, в классах для обучающихся с умственной отсталостью (интеллектуальными нарушениями)	5880	2390	3475	15

¹⁾ В государственных организациях, осуществляющих образовательную деятельность по образовательным программам начального общего, основного общего, среднего общего образования.

Численность обучающихся в организациях, осуществляющих образовательную деятельность по образовательным программам начального общего, основного общего, среднего общего образования, занимающихся в первую и во вторую смены на начало учебного года¹⁾
(тысяч человек)

	Всего		в том числе			
			в городах и поселках городского типа		в сельской местности	
	2016/17	2017/18	2016/17	2017/18	2016/17	2017/18
Всего обучающихся	379,9	392,8	300,9	315,5	79,0	77,3
из них занимаются:						
в первую смену	345,7	354,8	268,1	279,0	77,6	75,8
в процентах от общей численности обучающихся	91,0	90,3	89,1	88,4	98,2	98,1
во вторую смену	34,2	38,0	32,8	36,6	1,4	1,5
в процентах от общей численности обучающихся	9,0	9,7	10,9	11,6	1,8	1,9

¹⁾ По классам очного обучения включая вечерние очные классы, кроме классов для обучающихся с ограниченными возможностями здоровья.

**Выпуск обучающихся организациями,
осуществляющими образовательную деятельность
по образовательным программам начального общего, основного
общего, среднего общего образования
(человек)**

	2016/17			2017/18		
	Всего	в том числе по окончании:		Всего	в том числе по окончании:	
		всех классов кроме классов для обучающихся с ограниченны ми возможности ми здоровья	классов для обучающихся с ограни- ченными возмож- ностями здоровья		всех классов кроме классов для обучающихся с ограниченным и возможностям и здоровья	классов для обучающихся с ограничен- ными возможно- стями здоровья
Государственные и муниципальные организации						
Численность обучающихся, получивших аттестат об основном общем образовании	34436	34296	140	34396	34257	139
Численность учащихся, получивших аттестат о среднем общем образовании	16267	16180	87	14996	14943	53
Частные организации						
Численность обучающихся, получивших аттестат об основном общем образовании	133	133	-	103	103	-
Численность учащихся, получивших аттестат о среднем общем образовании	101	101	-	71	71	-

**ЧИСЛЕННОСТЬ РАБОТНИКОВ ОРГАНИЗАЦИЙ,
ОСУЩЕСТВЛЯЮЩИХ ОБРАЗОВАТЕЛЬНУЮ ДЕЯТЕЛЬНОСТЬ
ПО ОБРАЗОВАТЕЛЬНЫМ ПРОГРАММАМ НАЧАЛЬНОГО ОБЩЕГО, ОСНОВНОГО
ОБЩЕГО, СРЕДНЕГО ОБЩЕГО ОБРАЗОВАНИЯ ПО УРОВНЮ ОБРАЗОВАНИЯ
на начало 2017/2018 учебного года**

	Численность работников (без совместителей), человек	Из них имеют образование, процентов					Удельный вес численности женщин в общей численности учителей и руководителей общеобразовательных организаций, процентов
		высшее	из них педагогическое	среднее профессиональное образование по программам подготовки специалистов среднего звена	из них педагогическое	среднее профессиональное образование по программам подготовки квалифицированных рабочих, служащих	
Государственные организации							
Численность работников-всего	61204	67,5	62,6	14,3	4,7	8,0	83,6
из них:							
руководящие работники	5142	98,1	88,3	1,5	0,1	0,1	81,9
педагогические работники	36621	91,9	90,4	7,5	7,1	0,0	87,7
из них учителя	32461	92,9	92,0	9,9	6,3	-	87,9
учебно-вспомогательный персонал	3153	46,6	15,3	28,9	5,0	10,9	89,0
иной персонал	16288	7,1	1,0	30,8	0,6	28,0	73,8
Частные организации							
Численность работников-всего	659	70,3	62,2	13,1	7,9	7,3	86,3
из них:							
руководящие работники	60	85,0	65,0	10,0	-	-	78,3
педагогические работники	425	85,2	83,3	10,6	10,6	-	88,9
из них учителя	223	88,3	87,9	4,5	4,5	-	89,7
учебно-вспомогательный персонал	91	47,3	15,4	22,0	5,5	14,3	83,5
иной персонал	83	8,4	3,6	18,0	2,4	42,2	81,9

**Численность учителей организаций,
осуществляющих образовательную деятельность по образовательным
программам начального общего, основного общего, среднего общего
образования по специальностям и уровню образования
на начало 2017/2018 учебного года**

	Численность учителей (без совместителей), человек	из них имеют образование, процентов				
		высшее	из них педагогическое	среднее профессиональное образование по программам подготовки специалистов среднего звена	из них педагогическое	среднее профессиональное образование по программам подготовки квалифицированных рабочих, служащих
Государственные организации						
учителя, осуществляющие деятельность по реализации программ начального общего образования	8790	84,5	83,8	14,9	14,7	0,0
русского языка и литературы	2969	99,5	99,0	0,3	0,3	-
языка народов России и литературы	4705	97,7	97,1	1,9	1,8	-
истории, права, обществознания, экономики	1723	99,1	98,1	0,6	0,5	-
математики	2717	99,5	98,4	0,4	0,4	-
информатики и ИКТ	614	96,6	95,3	2,9	2,9	-
физики	866	99,4	98,4	0,5	0,4	-
химии	554	99,3	98,0	0,2	0,2	-
географии	840	98,7	98,6	0,6	0,5	-
биологии	920	99,6	98,7	0,2	0,1	-
иностранных языков	3129	98,2	97,6	1,6	1,5	-
музыки и пения	498	80,7	78,9	18,5	16,7	0,2
изобразительного искусства, черчения	345	87,6	85,2	11,3	10,4	-
основ безопасности жизнедеятельности	393	88,6	85,2	10,4	8,7	-
физической культуры	1972	87,8	86,5	11,4	11,3	0,0
трудового обучения	1161	79,7	77,2	19,5	19,1	0,2
прочих предметов	265	89,8	88,7	3,8	2,6	-
Частные организации						
учителя, осуществляющие деятельность по реализации программ начального общего образования	66	90,9	90,9	9,1	9,1	-
русского языка и литературы	23	78,3	78,3	-	-	-
языка народов России и литературы	18	94,4	94,4	-	-	-
истории, права, обществознания, экономики	11	81,8	81,8	-	-	-
математики	17	76,5	76,5	-	-	-
информатики и ИКТ	4	100,0	100,0	-	-	-
физики	3	100,0	100,0	-	-	-
химии	3	100,0	100,0	-	-	-
географии	7	100,0	100,0	-	-	-
биологии	3	100,0	100,0	-	-	-
иностранных языков	36	86,1	86,1	2,8	2,8	-
музыки и пения	6	83,3	83,3	16,7	16,7	-
изобразительного искусства, черчения	6	100,0	100,0	-	-	-
основ безопасности жизнедеятельности	-	-	-	-	-	-
физической культуры	14	85,7	78,6	14,3	14,3	-
трудового обучения	2	100,0	100,0	-	-	-
прочих предметов	4	100,0	100,0	-	-	-

СРЕДНЕЕ ПРОФЕССИОНАЛЬНОЕ ОБРАЗОВАНИЕ

ЧИСЛЕННОСТЬ СТУДЕНТОВ, ПРИЕМ НА ОБУЧЕНИЕ И ВЫПУСК СПЕЦИАЛИСТОВ ОБРАЗОВАТЕЛЬНЫХ ОРГАНИЗАЦИЙ, РЕАЛИЗУЮЩИХ ПРОГРАММЫ ПОДГОТОВКИ КВАЛИФИЦИРОВАННЫХ РАБОЧИХ, СЛУЖАЩИХ ¹⁾ (тыс. человек)

	Численность учащихся	Принято учащихся	Подготовлено (выпущено) квалифицированных рабочих
2013	19,2	10,8	13,9
2014	17,4	10,4	10,7
2015	16,1	11,4	9,2
2016	14,2	5,8	5,1
2017	13,6	5,2	4,9

¹⁾ По данным Министерства образования и науки Российской Федерации. Объемы выпуска, приема и численность учащихся приводится с учетом профессиональных организаций и образовательных организаций высшего образования, осуществляющих образовательную деятельность по образовательным программам подготовки квалифицированных рабочих, служащих.

ПРОФЕССИОНАЛЬНЫЕ ОБРАЗОВАТЕЛЬНЫЕ ОРГАНИЗАЦИИ, ОСУЩЕСТВЛЯЮЩИЕ ПОДГОТОВКУ СПЕЦИАЛИСТОВ СРЕДНЕГО ЗВЕНА

ЧИСЛО ПРОФЕССИОНАЛЬНЫХ ОБРАЗОВАТЕЛЬНЫХ ОРГАНИЗАЦИЙ, ОСУЩЕСТВЛЯЮЩИХ ПОДГОТОВКУ СПЕЦИАЛИСТОВ СРЕДНЕГО ЗВЕНА И ЧИСЛЕННОСТЬ СТУДЕНТОВ В НИХ ПО ФОРМАМ ОБУЧЕНИЯ (на начало учебного года)

	Число организаций ¹⁾	В них студентов всего, тыс. человек	из них по формам обучения:			На 10000 человек населения приходилось студентов
			очная	очно-заочная	заочная	
Государственные и муниципальные организации						
2013/14	85/2	54,2	45,2	1,0	8,1	141
2014/15	91/2	57,9	50,0	0,8	7,1	150
2015/16	95/1	60,1	52,3	0,8	7,0	155
2016/17	94/2	61,2	53,9	0,9	6,4	157
2017/18	95/2	64,0	56,6	0,9	6,5	164
Частные организации						
2013/14	7/1	8,7	8,1	-	0,6	23
2014/15	8	9,6	8,7	-	0,9	25
2015/16	10	11,5	9,9	-	1,6	30
2016/17	8/1	10,5	8,8	-	1,7	27
2017/18	6/1	10,0	8,3	-	1,7	26

¹⁾ Кроме того, филиалы и структурные подразделения образовательных организаций высшего образования, осуществляющих образовательную деятельность по образовательным программам подготовки специалистов среднего звена.

**Численность студентов профессиональных образовательных организаций,
осуществляющих подготовку специалистов среднего звена
по группам специальностей
(на начало учебного года, человек)**

	2015/16	2016/17	2017/18
Государственные и муниципальные организации			
Численность студентов, всего	60117	61175	64010
в том числе по группам специальностей:			
архитектура	-	29	56
техника и технологии строительства	4082	4194	4373
информатика и вычислительная техника	4007	4381	4965
информационная безопасность	122	187	267
электроника, радиотехника и системы связи	1007	991	1026
фотоника, приборостроение, оптические и биотехнические системы и технологии	21	50	44
электро- и теплоэнергетика	3208	2854	2926
машиностроение	4008	4067	4226
химические технологии	1448	1536	1439
промышленная экология и биотехнологии	3495	3577	3398
техносферная безопасность и природообустройство	306	362	395
прикладная геология, горное дело, нефтегазовое дело и геодезия	2658	1753	2902
технологии материалов	741	783	745
техника и технологии наземного транспорта	5789	5664	5399
авиационная и ракетно-космическая техника	332	355	414
аэронавигация и эксплуатация авиационной и ракетно-космической техники	27	54	83
техника и технологии кораблестроения и водного транспорта	783	797	875
управление в технических системах	462	296	500
технологии легкой промышленности	550	566	569
клиническая медицина	1824	1849	1910
фармация	1833	1956	2090
сестринское дело	4522	5101	5488
сельское, лесное и рыбное хозяйство	3339	3447	3462
ветеринария и зоотехния	306	312	326
экономика и управление	4692	4568	4722
социология и социальная работа	233	240	232
юриспруденция	1121	1154	1057
средства массовой информации и информационно-библиотечное дело	127	120	102
сервис и туризм	966	1163	1152
образование и педагогические науки	3711	4338	4552
история и археология	151	94	85
физическая культура и спорт	1234	1205	1159
культуроведение и социокультурные проекты	602	548	481
сценические искусства и литературное творчество	505	514	505
музыкальное искусство	1038	1148	1187
изобразительное и прикладные виды искусств	855	908	890
экранные искусства	12	14	8
Частные организации			
Численность студентов, всего	11503	10534	10007
в том числе по группам специальностей:			
информатика и вычислительная техника	592	521	527
промышленная экология и биотехнологии	657	572	564
техносферная безопасность и природообустройство	309	387	403
техника и технологии наземного транспорта	122	110	113
экономика и управление	4443	3642	3385
юриспруденция	3887	3789	3489
сервис и туризм	987	911	943
образование и педагогические науки	185	277	280
изобразительное и прикладные виды искусств	321	325	303

**ЧИСЛЕННОСТЬ СТУДЕНТОВ ГОСУДАРСТВЕННЫХ И МУНИЦИПАЛЬНЫХ ПРОФЕССИОНАЛЬНЫХ
ОБРАЗОВАТЕЛЬНЫХ ОРГАНИЗАЦИЙ, ОСУЩЕСТВЛЯЮЩИХ ПОДГОТОВКУ СПЕЦИАЛИСТОВ
СРЕДНЕГО ЗВЕНА ПО ПОЛУ И ГРУППАМ СПЕЦИАЛЬНОСТЕЙ
(на начало учебного года)**

	2015/16		2016/17		2017/18	
	Женщины	Мужчины	Женщины	Мужчины	Женщины	Мужчины
Всего, человек	26887	33230	28434	32741	29253	34757
в том числе:						
архитектура	-	-	16	13	37	19
техника и технологии строительства	761	3321	879	3315	861	3512
информатика и вычислительная техника	1061	2946	1108	3273	1240	3725
информационная безопасность	20	102	31	156	37	230
электроника, радиотехника и системы связи	276	731	235	756	194	832
фотоника, приборостроение, оптические и биотехнические системы и технологии	6	15	23	27	25	19
электро- и теплоэнергетика	197	3011	172	2682	167	2759
машиностроение	477	3531	511	3556	516	3710
химические технологии	660	788	679	857	656	783
промышленная экология и биотехнологии	2425	1070	2527	1050	2317	1081
техносферная безопасность и природообустройство	144	162	127	235	100	295
прикладная геология, горное дело, нефтегазовое дело и геодезия	576	2082	459	1294	595	2307
технологии материалов	38	703	40	743	45	700
техника и технологии наземного транспорта	473	5316	369	5295	465	4934
авиационная и ракетно- космическая техника	40	292	43	312	43	371
техника и технологии кораблестроения и водного транспорта	2	25	2	52	2	81
аэронавигация и эксплуатация авиационной и ракетно- космической техники	72	711	58	739	123	752
управление в технических системах	115	347	105	191	157	343
технологии легкой промышленности	488	62	524	42	498	71
клиническая медицина	1509	315	1511	338	1532	378
фармация	1714	119	1851	105	1776	314
сестринское дело	3937	585	4448	653	4710	778
сельское, лесное и рыбное хозяйство	197	3142	225	3222	260	3202
ветеринария и зоотехния	112	194	127	185	147	179
экономика и управление	3791	901	3718	850	3817	905
социология и социальная работа	217	16	225	15	224	8
юриспруденция	607	514	653	501	622	435
средства массовой информации и	104	23	80	40	77	25

	2015/16		2016/17		2017/18	
	Женщины	Мужчины	Женщины	Мужчины	Женщины	Мужчины
информационно-библиотечное дело						
сервис и туризм	701	265	912	251	999	153
образование и педагогические науки	3276	435	3909	429	4181	371
история и археология	147	4	84	10	74	11
физическая культура и спорт	439	795	403	802	404	755
культуроведение и социокультурные проекты	505	97	450	98	390	91
сценические искусства и литературное творчество	352	153	368	146	361	144
музыкальное искусство	741	297	819	329	844	343
изобразительное и прикладные виды искусств	706	149	742	166	756	134
экранные искусства	1	11	1	13	1	7
	в процентах					
Всего	44,7	55,3	46,5	53,5	45,7	54,3
в том числе:						
архитектура	-	-	55,2	44,8	66,1	33,9
техника и технологии строительства	18,6	81,4	21,0	79,0	19,7	80,3
информатика и вычислительная техника	26,5	73,5	25,3	74,7	25,0	75,0
информационная безопасность	16,4	83,6	16,6	83,4	13,9	86,1
электроника, радиотехника и системы связи	27,4	72,6	23,7	76,3	18,9	81,1
фотоника, приборостроение, оптические и биотехнические системы и технологии	28,6	71,4	46,0	54,0	56,8	43,2
электро- и теплоэнергетика	6,1	93,9	6,0	94,0	5,7	94,3
машиностроение	11,9	88,1	12,6	87,4	12,2	87,8
химические технологии	45,6	54,4	44,2	55,8	45,6	54,4
промышленная экология и биотехнологии	69,4	30,6	70,6	29,4	68,2	31,8
техносферная безопасность и природообустройство	47,1	52,9	35,1	64,9	25,3	74,7
прикладная геология, горное дело, нефтегазовое дело и геодезия	21,7	78,3	26,2	73,8	20,5	79,5
технологии материалов	5,1	94,9	5,1	94,9	6,0	94,0
техника и технологии наземного транспорта	8,2	91,8	6,5	93,5	8,6	91,4
авиационная и ракетно-космическая техника	12,0	88,0	12,1	87,9	10,4	89,6
техника и технологии кораблестроения и водного транспорта	7,4	92,6	3,7	96,3	2,4	97,6
аэронавигация и эксплуатация авиационной и ракетно-космической техники	9,2	90,8	7,3	92,7	14,1	85,9
управление в технических системах	24,9	75,1	35,5	64,5	31,4	68,6
технологии легкой промышленности	88,7	11,3	92,6	7,4	87,5	12,5
клиническая медицина	82,7	17,3	81,7	18,3	80,2	19,8

	2015/16		2016/17		2017/18	
	Женщины	Мужчины	Женщины	Мужчины	Женщины	Мужчины
фармация	93,5	6,5	94,6	5,4	85,0	15,0
сестринское дело	87,1	12,9	87,2	12,8	85,8	14,2
сельское, лесное и рыбное хозяйство	5,9	94,1	6,5	93,5	7,5	92,5
ветеринария и зоотехния	36,6	63,4	40,7	59,3	45,1	54,9
экономика и управление	80,8	19,2	81,4	18,6	80,8	19,2
социология и социальная работа	93,1	6,9	93,8	6,3	96,6	3,4
юриспруденция	54,1	45,9	56,6	43,4	58,8	41,2
средства массовой информации и информационно-библиотечное дело	81,9	18,1	66,7	33,3	75,5	24,5
сервис и туризм	72,6	27,4	78,4	21,6	86,7	13,3
образование и педагогические науки	88,3	11,7	90,1	9,9	91,8	8,2
история и археология	97,4	2,6	89,4	10,6	87,1	12,9
физическая культура и спорт	35,6	64,4	33,4	66,6	34,9	65,1
культуроведение и социокультурные проекты	83,9	16,1	82,1	17,9	81,1	18,9
сценические искусства и литературное творчество	69,7	30,3	71,6	28,4	71,5	28,5
музыкальное искусство	71,4	28,6	71,3	28,7	71,1	28,9
изобразительное и прикладные виды искусств	82,6	17,4	81,7	18,3	84,9	15,1
экранные искусства	8,3	91,7	7,1	92,9	12,5	87,5

**ПРЕПОДАВАТЕЛЬСКИЙ ПЕРСОНАЛ ПРОФЕССИОНАЛЬНЫХ
ОБРАЗОВАТЕЛЬНЫХ ОРГАНИЗАЦИЙ**
(на начало учебного года; человек)

	Государственные и муниципальные организации			Частные организации		
	2015/16	2016/17	2017/18	2015/16	2016/17	2017/18
Численность педагогического состава, всего ¹⁾	4847	4953	4986	650	624	517
в том числе с высшим профессиональным образованием	4198	4339	4423	642	620	517
из них:						
имеющие ученую степень						
доктора наук	1	17	6	16	9	6
кандидата наук	100	127	144	176	158	127
имеющие ученую степень						
профессора	2	12	13	11	3	2
доцента	13	32	34	85	66	39

¹⁾ Без внешних совместителей и работающих по договорам гражданско-правового характера

**ПРИЕМ В ПРОФЕССИОНАЛЬНЫЕ ОБРАЗОВАТЕЛЬНЫЕ ОРГАНИЗАЦИИ, ОСУЩЕСТВЛЯЮЩИЕ
ПОДГОТОВКУ СПЕЦИАЛИСТОВ СРЕДНЕГО ЗВЕНА ПО ФОРМАМ ОБУЧЕНИЯ
(человек)**

	Принято студентов, всего	в том числе по формам обучения:		
		очное	очно-заочное	заочное
Государственные и муниципальные организации				
2013	16051	13695	355	2001
2014	17515	15482	288	1745
2015	18436	16205	335	1896
2016	17845	15776	295	1774
2017	18129	16191	341	1597
Частные организации				
2013	3065	2834	-	220
2014	3101	2958	-	143
2015	3777	3311	-	466
2016	3158	2701	-	457
2017	3597	2906	-	691

**ПРИЕМ В ПРОФЕССИОНАЛЬНЫЕ ОБРАЗОВАТЕЛЬНЫЕ ОРГАНИЗАЦИИ, ОСУЩЕСТВЛЯЮЩИЕ
ПОДГОТОВКУ СПЕЦИАЛИСТОВ СРЕДНЕГО ЗВЕНА ПО ГРУППАМ СПЕЦИАЛЬНОСТЕЙ
(человек)**

	2015	2016	2017
Государственные и муниципальные организации			
Принято студентов, всего	18436	17845	18129
в том числе по группам специальностей:			
архитектура	-	29	28
техника и технологии строительства	1318	1165	1280
информатика и вычислительная техника	1201	1420	1650
информационная безопасность	55	89	113
электроника, радиотехника и системы связи	303	268	263
электро- и теплоэнергетика	877	712	714
машиностроение	1168	1127	1118
химические технологии	418	432	360
промышленная экология и биотехнологии	988	969	800
техносферная безопасность и природообустройство	147	110	92
прикладная геология, горное дело, нефтегазовое дело и геодезия	828	509	785
технологии материалов	174	242	186
техника и технологии наземного транспорта	1562	1490	1701
авиационная и ракетно-космическая техника	102	101	121
аэронавигация и эксплуатация авиационной и ракетно-космической техники	27	25	25
техника и технологии кораблестроения и водного транспорта	298	249	274
управление в технических системах	158	63	204
технологии легкой промышленности	132	175	166
клиническая медицина	592	563	560
фармация	574	639	651
сестринское дело	1471	1630	1616
сельское, лесное и рыбное хозяйство	925	961	928
ветеринария и зоотехния	90	113	103
экономика и управление	1686	1607	1473
социология и социальная работа	72	64	66
юриспруденция	358	306	245
средства массовой информации и информационно-библиотечное дело	24	48	51
сервис и туризм	315	457	323
образование и педагогические науки	1266	1176	1145
история и археология	42	-	-
физическая культура и спорт	368	275	275
культуроведение и социокультурные проекты	169	153	116
сценические искусства и литературное творчество	124	104	115
музыкальное искусство	317	332	333
изобразительное и прикладные виды искусств	275	214	231
экранные искусства	12	-	-
Частные организации			
Принято студентов, всего	3777	3158	3597
в том числе по группам специальностей:			
информатика и вычислительная техника	170	144	184
промышленная экология и биотехнологии	164	125	172
техносферная безопасность и природообустройство	126	168	125
техника и технологии наземного транспорта	22	26	45
экономика и управление	1443	1109	1318
юриспруденция	1305	1113	1186
сервис и туризм	349	304	397
образование и педагогические науки	109	91	87
изобразительное и прикладные виды искусств	89	78	83

**ВЫПУСК СПЕЦИАЛИСТОВ ПРОФЕССИОНАЛЬНЫМИ ОБРАЗОВАТЕЛЬНЫМИ
ОРГАНИЗАЦИЯМИ, ОСУЩЕСТВЛЯЮЩИМИ ПОДГОТОВКУ СПЕЦИАЛИСТОВ
СРЕДНЕГО ЗВЕНА ПО ФОРМАМ ОБУЧЕНИЯ
(человек)**

	Всего	в том числе по формам обучения:			На 10000 человек населения выпущено специалистов
		очная	очно-заочная	заочная	
Государственные и муниципальные организации					
2013	11976	9211	331	2423	31
2014	11931	9586	351	1994	31
2015	13343	11169	244	1930	35
2016	12485	10646	183	1656	32
2017	13383	11690	216	1477	34
Частные организации					
2013	2411	2073	-	264	6
2014	2106	2019	-	87	5
2015	2792	2535	-	257	7
2016	3195	2738	-	457	8
2017	3272	2934	-	338	8

**ВЫПУСК СПЕЦИАЛИСТОВ ПРОФЕССИОНАЛЬНЫМИ ОБРАЗОВАТЕЛЬНЫМИ ОРГАНИЗАЦИЯМИ,
ОСУЩЕСТВЛЯЮЩИМИ ПОДГОТОВКУ СПЕЦИАЛИСТОВ СРЕДНЕГО ЗВЕНА ПО ГРУППАМ
СПЕЦИАЛЬНОСТЕЙ
(человек)**

	Государственные и муниципальные организации			Частные организации		
	2015	2016	2017	2015	2016	2017
Численность студентов - всего, человек	13343	12485	13383	2792	3195	3272
в том числе						
по группам специальностей:						
техника и технологии строительства	788	753	785	-	-	-
информатика и вычислительная техника	877	788	889	117	129	125
электроника, радиотехника и системы связи	247	211	217	-	-	-
электро- и теплоэнергетика	807	754	734	-	-	-
машиностроение	847	750	777	-	-	-
химические технологии	177	244	350	-	-	-
промышленная экология и биотехнологии	736	790	772	147	188	120
техносферная безопасность и природообустройство	16	38	41	97	67	41
прикладная геология, горное дело, нефтегазовое дело и геодезия	582	356	619	-	-	-
технологии материалов	155	131	168	-	-	-
техника и технологии наземного транспорта	1327	1230	1276	33	22	27
авиационная и ракетно-космическая техника	76	50	45	-	-	-
аэронавигация и эксплуатация авиационной и ракетно-космической техники	-	-	-	-	-	-
техника и технологии кораблестроения и водного транспорта	107	117	86	-	-	-
управление в технических системах	70	45	90	-	-	-
технологии легкой промышленности	137	164	117	-	-	-
клиническая медицина	544	457	403	-	-	-
фармация	361	428	421	-	-	-
сестринское дело	784	846	992	-	-	-
сельское, лесное и рыбное хозяйство	618	687	759	-	-	-
ветеринария и зоотехния	54	73	61	-	-	-
экономика и управление	1496	1416	1357	1295	1239	1257
социология и социальная работа	46	42	65	-	-	-
юриспруденция	216	220	279	898	1174	1369
средства массовой информации и информационно-библиотечное дело	44	49	14	-	-	-
сервис и туризм	332	346	256	202	331	289
образование и педагогические науки	988	617	769	2	-	25
история и археология	59	37	54	-	-	-
физическая культура и спорт	174	246	297	-	-	-
культуроведение и социокультурные проекты	136	140	161	-	-	-
сценические искусства и литературное творчество	87	61	98	-	-	-
музыкальное искусство	256	220	216	-	-	-
изобразительное и прикладные виды искусств	188	179	215	1	45	19
экранное искусство	11	-	-	-	-	-

ОБРАЗОВАТЕЛЬНЫЕ ОРГАНИЗАЦИИ ВЫСШЕГО ОБРАЗОВАНИЯ

Число образовательных организаций высшего образования и численность студентов в них по формам обучения (на начало учебного года)

	Число организаций ¹⁾	В них студентов - всего, человек	в том числе по формам обучения:			На 10000 человек населения приходилось студентов
			очная	очно-заочная (вечерняя)	заочная	
Образовательные организации высшего профессионального образования, всего						
2013/14	27/54	181955	86146	3214	92572	475
2014/15	26/45	170303	86512	2354	81437	442
2015/16	25/35	163201	81514	2140	79547	422
2016/17	23/25	153044	84142	1652	67250	394
2017/18	24/21	149927	84529	2497	62901	393
Государственные и муниципальные организации						
2013/14	17/30	138763	79777	3028	55935	362
2014/15	15/25	131617	79438	2232	49947	341
2015/16	15/23	124225	74595	2072	47558	321
2016/17	15/17	122370	77280	1605	43485	315
2017/18	15/14	123022	76891	1848	44283	316
Частные организации						
2013/14	9/24	42995	6294	186	36515	112
2014/15	10/20	38470	7008	122	31340	100
2015/16	10/12	38976	6919	68	31989	101
2016/17	8/8	30674	6862	47	23765	79
2017/18	9/7	26905	7638	649	18618	69

¹⁾ Кроме того, филиалы.

В соответствии с Федеральным законом от 29.12.2012г. № 273 «Об образовании в Российской Федерации», осуществляется переход на многоуровневую систему подготовки кадров и новые федеральные государственные образовательные стандарты высшего образования по специальностям и направлениям подготовки.

До завершения перехода, т.е. до завершения обучения лиц, принятых на обучение по направлениям (специальностям) подготовки указанным в ОК 009-2003 и Перечнях 2009г., данные о численности обучающихся по группам специальностей и направлениям подготовки публиковаться не будут.

**ЧИСЛЕННОСТЬ ПРОФЕССОРСКО-ПРЕПОДАВАТЕЛЬСКОГО ПЕРСОНАЛА
ОБРАЗОВАТЕЛЬНЫХ ОРГАНИЗАЦИЙ ВЫСШЕГО ОБРАЗОВАНИЯ
(на начало учебного года)**

	2013/14	2014/15	2015/16	2016/17	2017/18
Государственные и муниципальные организации					
Численность профессорско-преподавательского состава, всего, человек ¹⁾	8535	8050	7663	7250	6962
в том числе имели:					
ученую степень					
доктора наук	1208	1203	1183	1106	1071
кандидата наук	4763	4647	4463	4271	4148
ученое звание					
профессора	890	886	825	772	741
доцента	2780	2621	2640	2585	2510
В процентах от общей численности профессорско-преподавательского персонала, имели:					
ученую степень					
доктора наук	14,2	14,9	15,4	15,2	15,4
кандидата наук	55,8	57,7	58,2	58,9	59,6
ученое звание					
профессора	10,4	11,0	10,8	10,6	10,6
доцента	32,6	32,6	34,5	35,7	36,0
Частные организации					
Численность профессорско-преподавательского состава - всего, человек ¹⁾	1418	1277	1208	931	902
в том числе имели:					
ученую степень					
доктора наук	180	163	127	97	94
кандидата наук	842	791	847	646	610
ученое звание					
профессора	153	132	96	70	55
доцента	448	461	535	453	307
Кроме того, численность преподавателей, работавших на условиях штатного совместительства					
человек	521	526	380	334	327
в процентах от общей численности преподавателей	26,9	29,2	23,9	26,4	26,6

¹⁾ Без внешних совместителей и работающих по договорам гражданско-правового характера .

**ПРИЕМ НА ОБУЧЕНИЕ ПО ПРОГРАММАМ
БАКАЛАВРИАТА, СПЕЦИАЛИТЕТА, МАГИСТРАТУРЫ
ПО ФОРМАМ ОБУЧЕНИЯ
(человек)**

Годы	Принято студентов, всего	в том числе по формам обучения:		
		очная	очно-заочная	заочная
Государственные и муниципальные организации				
2013	31461	20229	356	10876
2014	31317	20352	290	10675
2015	34287	22955	484	10848
2016	34594	22775	455	11364
2017	34387	21799	655	11933
Частные организации				
2013	8742	2029	34	6679
2014	9243	2149	20	7074
2015	9832	2151	17	7664
2016	5132	1891	5	3236
2017	6779	2439	617	3723

¹⁾ По данным Министерства образования и науки Республики Татарстан.

**ПРИЕМ НА ОБУЧЕНИЕ ПО ПРОГРАММАМ БАКАЛАВРИАТА, СПЕЦИАЛИТЕТА, МАГИСТРАТУРЫ В
ОБРАЗОВАТЕЛЬНЫЕ ОРГАНИЗАЦИИ ВЫСШЕГО ОБРАЗОВАНИЯ ПО ГРУППАМ СПЕЦИАЛЬНОСТЕЙ
И НАПРАВЛЕНИЯМ ПОДГОТОВКИ В 2016-2017 году**

	Государственные и муниципальные организации		Частные организации	
	2016	2017	2016	2017
Принято студентов – всего, человек	34594	34387	5132	6779
в том числе:				
математика и механика	366	353	-	-
компьютерные и информационные науки	150	165	-	-
физика и астрономия	199	200	-	-
химия	140	165	-	-
науки о земле	432	461	6	7
биологические науки	361	333	-	-
архитектура	307	347	-	-
техника и технологии строительства	1608	1707	-	-
информатика и вычислительная техника	1608	1810	118	378
информационная безопасность	228	262	9	-
электроника, радиотехника и системы связи	516	631	-	-
фотоника, приборостроение, оптические и биотехнические системы и технологии	299	331	-	-
электро- и теплоэнергетика	2603	2509	-	-
ядерная энергетика и технологии	37	50	-	-
машиностроение	2037	2172	-	-
физико-технические науки и технологии	109	116	-	-
химические технологии	2087	1938	-	-
промышленная экология и биотехнологии	611	564	202	103
техносферная безопасность и природообустройство	549	592	5	27
прикладная геология, горное дело, нефтегазовое дело и геодезия	808	834	-	-
технологии материалов	250	287	-	-
техника и технологии наземного транспорта	568	554	-	-
авиационная и ракетно-космическая техника	205	179	-	-
аэронавигация и эксплуатация авиационной и ракетно-космической техники	32	47	-	-
техника и технологии кораблестроения и водного транспорта	112	126	-	-
управление в технических системах	625	534	85	89
нанотехнологии и наноматериалы	101	102	-	-
технологии легкой промышленности	379	279	-	-
фундаментальная медицина	131	123	-	-
клиническая медицина	848	803	-	-
науки о здоровье и профилактическая медицина	74	77	-	-
фармация	85	85	-	-
сестринское дело	34	42	-	-
сельское, лесное и рыбное хозяйство	843	804	-	-
ветеринария и зоотехния	383	380	-	-
психологические науки	266	235	76	160
экономика и управление	5428	5114	2431	2595
социология и социальная работа	196	180	2	1
юриспруденция	1773	1518	1204	2158
политические науки и регионоведение	478	527	22	23

	Государственные и муниципальные организации		Частные организации	
	2016	2017	2016	2017
средства массовой информации и информационно-библиотечное дело	442	485	26	30
сервис и туризм	377	391	258	247
образование и педагогические науки	3090	3316	280	613
языкознание и литературоведение	941	917	127	150
история и археология	249	172	-	-
философия, этика и религиоведение	80	63	-	-
теология	43	48	235	157
физическая культура и спорт	706	710	-	-
искусствознание	22	30	-	-
культуроведение и социокультурные проекты	260	223	-	-
сценические искусства и литературное творчество	43	36	-	-
музыкальное искусство	187	204	-	-
изобразительное и прикладные виды искусств	227	205	46	41
экранные искусства	61	51	-	-

**ВЫПУСК БАКАЛАВРОВ, СПЕЦИАЛИСТОВ, МАГИСТРОВ ПО ФОРМАМ ОБУЧЕНИЯ
(человек)**

	Выпущено специалистов, всего	в том числе по формам обучения:			На 10000 человек населения выпущено специалистов
		очная	очно-заочная	заочная	
Государственные и муниципальные организации					
2013	29231	16398	846	11893	76
2014	29013	15350	829	12834	75
2015	34279	23240	551	10488	89
2016	29094	15452	627	13004	75
2017	26352	17508	293	8534	68
Частные организации					
2013	9507	1731	47	7729	25
2014	9312	912	64	8336	24
2015	9527	1814	16	7697	25
2016	11312	1293	10	10009	29
2017	7385	1668	-	5717	19

ЛЕЧЕБНО-ПРОФИЛАКТИЧЕСКАЯ ПОМОЩЬ НАСЕЛЕНИЮ

ОСНОВНЫЕ ПОКАЗАТЕЛИ ЗДРАВООХРАНЕНИЯ (на конец года)

	2013	2014	2015	2016	2017
Численность врачей всех специальностей ¹⁾ , всего, человек	15903	16228	15705	15631	16153
на 10000 человек населения	41,4	42,1	40,6	40,2	41,5
Численность среднего медицинского персонала, всего, человек	40969	41006	43283	43427	43311
на 10000 человек населения	106,7	106,4	111,9	111,8	111,2
Число больничных организаций	106	108	108	108	103
Число коек в больничных организациях (круглосуточных стационаров, без коек в дневных стационарах)					
всего	27479	25399	25448	25339	24705
на 10000 человек населения	71,6	65,9	65,8	65,2	63,4
Число коек (с учетом коек в дневных стационарах), всего	33976	32794	33335	33222	32607
на 10000 человек населения	88,5	85,1	86,2	85,5	83,7
Число врачебных амбулаторно-поликлинических организаций (самостоятельных и входящих в состав других организаций) ²⁾	242	286	539	577	589
Мощность амбулаторно-поликлинических организаций, посещений в смену					
всего, тысяч	93,5	102,1	92,2	93,4	94,5
на 10000 человек населения	243,5	264,7	238,3	240,5	242,6

¹⁾ Согласно письму Росстата от 8.02.2013 №08-08-3/419ТО в общее число врачей не входят аспиранты, клинические ординаторы, интерны.

²⁾ В 2015 г. изменилась методология учета амбулаторно-поликлинических отделений, входящих в состав организаций в системе Минздрава РТ.

ОБЕСПЕЧЕННОСТЬ НАСЕЛЕНИЯ МЕДИЦИНСКИМИ КАДРАМИ, БОЛЬНИЧНЫМИ И АМБУЛАТОРНО - ПОЛИКЛИНИЧЕСКИМИ ОРГАНИЗАЦИЯМИ (на 10 000 человек населения)



БОЛЬНИЧНЫЕ ОРГАНИЗАЦИИ

	2013	2014	2015	2016	2017
Число больничных организаций всего, единиц	106	108	108	108	103
из них:					
число больничных организаций Федерального подчинения ¹⁾	1	1	1	1	1
число больничных организаций подчинения Республики Татарстан ¹⁾	17	80	79	77	76
число негосударственных больничных организаций	4	7	8	11	9
Число коек в больничных организациях всего, единиц ²⁾	27479	25399	25448	25339	24705
на 10 000 человек населения	71,6	65,9	65,8	65,2	63,4
из них:					
число коек в больничных организациях Федерального подчинения ¹⁾	1020	1020	1020	1020	1020
число коек в больничных организациях подчинения Республики Татарстан ¹⁾	9552	22471	22450	21567	21066
число коек в негосударственных больничных организациях	1321	654	702	1127	1055

¹⁾ В системе Минздрава РТ. В 2014г. медицинские организации муниципального подчинения переданы в подчинение Республики Татарстан.

²⁾ Койки круглосуточных стационаров (без учета коек в дневных стационарах).

Число больничных коек по специализации

	2013	2014	2015	2016	2017
	Всего, коек				
Всего больничных коек	27479	25399	25448	25339	24705
из них:					
терапевтического профиля	6471	5284	5104	5085	4981
хирургического профиля	5164	4938	4821	4853	4722
онкологических	1141	1126	1138	1126	1111
гинекологических	1362	1299	1218	1211	1150
туберкулезных	1179	1044	1044	1044	1057
инфекционных	1089	933	898	899	871
офтальмологических	382	319	317	323	308
отоларингологических	492	414	381	375	358
дермато - венерологических	307	273	273	272	265
психиатрических	3459	3195	3180	3224	3191
наркологических	635	644	659	563	492
неврологических	1988	1976	1689	1780	1789
для беременных женщин и рожениц	1868	1872	1791	1677	1569
Из общего числа больничных коек – койки для детей	4275	3803	3868	3727	3704
	На 10 000 населения				
Всего больничных коек	71,6	65,9	65,8	65,2	63,4
из них:					
терапевтического профиля	16,9	13,7	13,2	13,1	12,8
хирургического профиля	13,5	12,8	12,5	12,5	12,1
онкологических	3,0	2,9	2,9	2,9	2,9
гинекологических (на 10 000 женщин)	6,6	6,3	5,9	5,8	5,5
туберкулезных	3,1	2,7	2,7	2,7	2,7
инфекционных	2,8	2,4	2,3	2,3	2,2
офтальмологических	1,0	0,8	0,8	0,8	0,8
отоларингологических	1,3	1,1	1,0	1,0	0,9
дерматовенерологических	0,8	0,7	0,7	0,7	0,7
психиатрических	9,0	8,3	8,2	8,3	8,2
наркологических	1,7	1,7	1,7	1,4	1,3
неврологических	5,2	5,1	4,4	4,6	4,6
для беременных женщин и рожениц (на 10 000 женщин в возрасте 15-49 лет)	19,5	19,7	19,1	18,0	17,0
Из общего числа больничных коек – койки для детей (на 10 000 детей в возрасте 0-17 лет)	56,3	48,9	48,6	45,8	44,8

РАСПРЕДЕЛЕНИЕ ЧИСЛЕННОСТИ ВРАЧЕЙ ПО ОТДЕЛЬНЫМ СПЕЦИАЛЬНОСТЯМ

	2013	2014	2015	2016	2017
	Всего, человек				
Численность врачей всех специальностей	15903	16228	15705	15631	16153
из них:					
терапевтического профиля	3673	3510	3646	3648	3750
хирургического профиля	1607	1493	1555	1684	1721
акушеров-гинекологов	1035	984	1043	1035	1095
педиатров	1619	1523	1557	1423	1498
офтальмологов	420	394	430	455	454
отоларингологов	249	245	257	267	274
неврологов	723	681	727	744	775
психиатров и наркологов	471	442	445	474	488
фтизиатров	132	135	148	135	137
дермато-венерологов	302	288	304	299	302
рентгенологов и радиологов	403	420	437	431	438
врачей по лечебной физкультуре и спорту	76	68	78	95	91
врачей медико-профилактических специальностей	741	662	538	404	411
стоматологов	1799	1728	1710	1729	1783
	На 10 000 человек населения				
Численность врачей всех специальностей	41,4	42,1	40,6	40,2	41,5
из них:					
терапевтического профиля	9,6	9,1	9,4	9,4	9,6
хирургического профиля	4,2	3,9	4,0	4,3	4,4
акушеров-гинекологов (на 10 000 женщин)	5,0	4,7	5,0	5,0	5,2
педиатров (на 10 000 детей в возрасте 0-17 лет)	21,3	19,6	19,6	17,5	18,1
офтальмологов	1,1	1,0	1,1	1,2	1,2
отоларингологов	0,6	0,6	0,7	0,7	0,7
неврологов	1,9	1,8	1,9	1,9	2,0
психиатров и наркологов	1,2	1,1	1,2	1,2	1,3
фтизиатров	0,3	0,4	0,4	0,3	0,4
дермато-венерологов	0,8	0,7	0,8	0,8	0,8
рентгенологов и радиологов	1,0	1,1	1,1	1,1	1,1
врачей по лечебной физкультуре и спорту	0,2	0,2	0,2	0,2	0,2
врачей медико-профилактических специальностей	1,9	1,7	1,4	1,0	1,1
стоматологов	4,7	4,5	4,4	4,5	4,6

РАСПРЕДЕЛЕНИЕ СРЕДНЕГО МЕДИЦИНСКОГО ПЕРСОНАЛА ПО ОТДЕЛЬНЫМ СПЕЦИАЛЬНОСТЯМ

	2013	2014	2015	2016	2017
	Всего, человек				
Численность среднего медицинского персонала	40969	41006	43283	43427	43311
из них:					
фельдшеры (лечебное дело)	4709	4732	3321	3482	3761
акушерки	1716	1680	1644	1816	1628
медицинские сестры	28842	29001	30167	29995	30105
лаборанты	389	242	267	245	225
медицинские лабораторные техники (фельдшеры-лаборанты)	2230	2173	2553	2439	2404
рентгенолаборанты	840	855	894	892	899
зубные врачи	532	511	240	278	271
	На 10 000 человек населения				
Численность среднего медицинского персонала - всего	106,7	106,4	111,9	111,8	111,2
из них:					
фельдшеры (лечебное дело)	12,3	12,3	8,6	9,0	9,7
акушерки (на 10 000 женщин)	8,3	8,1	7,9	8,7	7,8
медицинские сестры	75,1	75,2	78,0	77,2	77,3
лаборанты	1,0	0,6	0,7	0,6	0,6
медицинские лабораторные техники (фельдшеры-лаборанты)	5,8	5,6	6,6	6,3	6,2
рентгенолаборанты	2,2	2,2	2,3	2,3	2,3
зубные врачи	1,4	1,3	0,6	0,7	0,7

Численность среднего медицинского персонала на одного врача в 2017г. составила 2,7 человека.

ОБСЛУЖИВАНИЕ НАСЕЛЕНИЯ СКОРОЙ МЕДИЦИНСКОЙ ПОМОЩЬЮ

	2013	2014	2015	2016	2017
Число больниц скорой медицинской помощи	2	2	2	1	1
в них коек, штук	911	859	908	616	619
средняя мощность одной больницы, коек	456	430	454	616	619
Число станций (отделений) скорой медицинской помощи	44	54	45	48	53
численность лиц, которым оказана помощь амбулаторно и при выездах, человек	1237982	1273471	1324298	1276036	1221505
на 1000 человек населения	323,2	331,1	342,9	329,1	314,0

ХИРУРГИЧЕСКАЯ ПОМОЩЬ В ЛЕЧЕБНО-ПРОФИЛАКТИЧЕСКИХ ОРГАНИЗАЦИЯХ¹⁾

	2013	2014	2015	2016	2017
Число проведенных операций, всего					
в стационаре	250452	244166	248200	238700	228384
из них с применением высоких медицинских технологий	19644	15619	17036	17107	18775
в амбулаторно-поликлинических организациях	175976	158477	175571	182573	172486
На 1000 человек населения:					
в стационаре	65,3	63,3	64,2	61,4	58,7
в амбулаторно-поликлинических организациях	45,8	41,1	45,4	47,0	44,3
Численность оперированных пациентов - всего, человек					
в стационаре	221856	215464	224146	216700	207954
в амбулаторно-поликлинических организациях	147541	150805	166147	170788	153997
На 1000 человек населения:					
в стационаре	57,8	55,9	57,9	55,8	53,5
в амбулаторно-поликлинических организациях	38,4	39,1	42,9	44,0	39,6

¹⁾ По данным Министерства здравоохранения Республики Татарстан.

МЕДИЦИНСКАЯ ПОМОЩЬ ЖЕНЩИНАМ И ДЕТЯМ

	2013	2014	2015	2016	2017
Число коек для беременных женщин и рожениц					
всего	1868	1872	1791	1677	1569
на 10000 женщин в возрасте 15-49 лет	19,5	19,7	19,1	18,0	17,0
Число коек для больных детей,					
всего	4275	3803	3868	3727	3704
на 10000 детей в возрасте 0-17 лет	56,3	48,9	48,6	45,8	44,8
Число женских консультаций, детских поликлиник (самостоятельных и входящих в состав других организаций)	353	429	313 ¹⁾	472	492
Число фельдшерско-акушерских пунктов	1790	1775	1773	1755	1755

¹⁾ В 2015г. без учета детских кабинетов медицинских организаций системы Министерства здравоохранения Республики Татарстан.

ПРЕРЫВАНИЕ БЕРЕМЕННОСТИ (АБОРТЫ)

	2013	2014	2015	2016	2017
Всего аборт ов :					
единиц	27135	25487	22468	22359	21829
на 1000 женщин в возрасте 15-49 лет	28,1	26,7	23,8	23,9	23,5
на 100 родов	48	45	40	40	45 ¹⁾
Число аборт ов у первобеременных	2338	1855	1583	1229	1197
в процентах к общему числу аборт ов	8,6	7,3	7,0	5,5	5,5

¹⁾ Изменена методика расчета.

ПРОФИЛАКТИЧЕСКИЕ ОСМОТРЫ НАСЕЛЕНИЯ, ПОДЛЕЖАЩЕГО ПЕРИОДИЧЕСКИМ ОСМОТРАМ¹⁾

	2013	2014	2015	2016	2017
	Осмотрено, тыс. человек				
взрослых	318,8	667,3	772,1	886,5	945,7
детей в возрасте 15-17 лет	116,5	105,2	113,6	107,6	112,8
детей в возрасте 0-14 лет	506,5	523,5	520,0	639,7	678,2
	в процентах от числа подлежащих осмотрам				
взрослых	95,4	97,4	94,1	94,4	93,8
детей в возрасте 15-17 лет	98,9	97,2	96,7	95,4	98,0
детей в возрасте 0-14 лет	99,4	99,2	96,6	100,0	100,0

¹⁾ По данным Министерства здравоохранения Республики Татарстан.

ЗАБОЛЕВАЕМОСТЬ НАСЕЛЕНИЯ

Причины временной нетрудоспособности¹⁾ (в расчете на 100 работающих)

	2013	2014	2015	2016	2017
	Случаев				
Всего по заболеваниям	41,6	40,3	37,5	29,4	54,0
из них:					
органов дыхания	14,7	14,2	12,6	10,3	29,9
травмы (кроме производственных)	5,2	4,6	4,8	3,6	4,4
болезни системы кровообращения	3,8	3,7	3,4	2,5	3,3
болезни костно-мышечной и соединительной ткани	6,6	6,7	6,2	4,6	6,6
болезни органов пищеварения	2,0	2,0	1,9	1,4	2,0
Кроме того: уход за больным	9,6	9,3	8,9	7,8	10,2
	Дней				
Всего по заболеваниям	567	533	491	385	475
из них:					
органов дыхания	129	120	105	85	117
травмы	113	100	101	75	85
болезни системы кровообращения	62	59	52	38	50
болезни костно-мышечной и соединительной ткани	95	92	83	62	89
болезни органов пищеварения	30	28	27	17	25
Кроме того: уход за больным	70	77	71	61	78

¹⁾ Здесь и далее сведения по заболеваемости приведены по данным Министерства здравоохранения Республики Татарстан.

ЗАБОЛЕВАЕМОСТЬ НАСЕЛЕНИЯ ПО ОСНОВНЫМ КЛАССАМ БОЛЕЗНЕЙ
(зарегистрировано заболеваний у пациентов с диагнозом, установленным впервые в жизни)

	2013	2014	2015	2016	2017
	Тыс. человек				
Всего	3185,0	3235,2	3105,6	3071,6	3088,5
в том числе:					
некоторые инфекционные и паразитарные болезни	128,1	120,0	104,1	112,6	108,5
новообразования	40,5	40,7	41,5	39,0	40,8
болезни крови, кроветворных органов и отдельные нарушения, вовлекающие иммунный механизм	27,1	26,6	28,7	28,0	27,4
болезни эндокринной системы, расстройства питания и нарушения обмена веществ	32,9	37,3	42,1	51,7	50,7
болезни нервной системы	67,8	61,8	61,8	58,6	52,8
болезни глаза и его придаточного аппарата	114,0	109,0	102,4	99,4	108,3
болезни уха и сосцевидного отростка	100,9	102,6	87,6	87,5	86,3
болезни системы кровообращения	125,3	116,6	126,7	119,1	157,1
болезни органов дыхания	1294,4	1366,2	1335,5	1358,9	1375,6
болезни органов пищеварения	127,6	136,9	128,6	116,8	121,1
болезни кожи и подкожной клетчатки	189,6	185,6	184,8	173,2	159,5
болезни костно-мышечной системы и соединительной ткани	156,8	156,1	144,5	138,2	134,2
болезни мочеполовой системы	181,7	185,2	166,4	154,7	149,7
осложнения беременности, родов и послеродового периода	101,0	89,5	85,1	80,9	93,4
врожденные аномалии (пороки развития), деформации и хромосомные нарушения	6,2	6,1	6,3	6,0	6,2
травмы, отравления и некоторые другие последствия воздействия внешних причин	390,2	403,7	414,7	399,4	372,7
	На 100000 человек населения				
Всего	83156,6	84105,8	80416,1	79225,7	79400,2
в том числе:					
некоторые инфекционные и паразитарные болезни	3344,2	3120,3	2696,1	2903,9	2788,3
новообразования	1056,8	1057,8	1073,8	1005,9	1049,8
болезни крови, кроветворных органов и отдельные нарушения, вовлекающие иммунный механизм	708,7	691,4	744,0	721,7	704,3
болезни эндокринной системы, расстройства питания и нарушения обмена веществ	859,7	969,6	1089,5	1332,7	1304,5
болезни нервной системы	1769,4	1606,8	1600,8	1511,2	1358,2
болезни глаза и его придаточного аппарата	2976,2	2834,8	2651,4	2564,6	2785,0
болезни уха и сосцевидного отростка	2633,5	2666,5	2267,9	2257,4	2218,3
болезни системы кровообращения	3271,6	3030,9	3282,0	3072,2	4040,0
болезни органов дыхания	33795,4	35516,4	34582,7	35051,3	35365,4
болезни органов пищеварения	3332,8	3558,6	3330,0	3013,5	3112,1
болезни кожи и подкожной клетчатки	4951,1	4824,9	4784,8	4467,8	4100,4
болезни костно-мышечной системы и соединительной ткани	4093,9	4057,0	3742,6	3564,8	3450,6
болезни мочеполовой системы	4744,7	4815,9	4309,9	3991,4	3849,5
осложнения беременности, родов и послеродового периода ¹⁾	10447,9	9369,8	9009,9	8655,9	10068,8
врожденные аномалии (пороки развития), деформации и хромосомные нарушения	161,2	159,3	163,2	154,9	160,4
травмы, отравления и некоторые другие последствия воздействия внешних причин	10187,7	10496,1	10738,0	10301,1	9580,4

¹⁾ В расчете на 100 000 женщин в возрасте 15-49 лет.

ЗАБОЛЕВАЕМОСТЬ ОТДЕЛЬНЫМИ ИНФЕКЦИОННЫМИ БОЛЕЗНЯМИ
(число зарегистрированных случаев заболеваний у пациентов)

	2013	2014	2015	2016	2017
	Всего, человек				
Кишечные инфекции					
Острые кишечные инфекции, вызванные неустановленными инфекционными возбудителями	8265	8760	8219	10051	8306
Острые кишечные инфекции, вызванные установленными инфекционными возбудителями	4412	5225	4445	4902	4920
Бактериальная дизентерия (шигеллез)	151	77	43	81	33
Брюшной тиф и паратифы А, В, С	-	-	-	-	-
Другие сальмонеллезные инфекции	1013	850	667	656	627
Вирусные гепатиты					
Острые вирусные гепатиты	279	309	246	223	252
Воздушно-капельные инфекции					
Скарлатина	1565	1643	2129	1667	1688
Дифтерия	-	-	-	-	-
Коклюш	98	83	209	372	63
Корь	36	6	4	1	-
Острые инфекции верхних дыхательных путей, тысяч	643,5	641,3	661,4	642,9	684,2
Грипп, тысяч	2,4	0,2	0,3	0,7	0,3
Ветряная оспа, тысяч	24,1	24,7	23,9	25,1	25,5
Менингококковые инфекции	19	12	10	7	12
Природно-очаговые и зооантропонозные инфекции					
Педикулез	1539	1671	2011	1782	1262
Чесотка	1285	905	823	569	488
	на 100000 человек населения				
Кишечные инфекции					
Острые кишечные инфекции, вызванные неустановленными инфекционными возбудителями	216	228	213	259	214
Острые кишечные инфекции, вызванные установленными инфекционными возбудителями	115	136	115	126	127
Бактериальная дизентерия(шигеллез)	4	2	1	2	1
Брюшной тиф и паратифы А, В, С	-	-	-	-	-
Другие сальмонеллезные инфекции	26	22	17	17	16
Вирусные гепатиты					
Острые вирусные гепатиты	7	8	6	6	7
Воздушно-капельные инфекции					
Скарлатина	41	43	55	43	43
Дифтерия	-	-	-	-	-
Коклюш	3	2	5	10	2
Корь	0,9	0,2	0,1	0,03	-
Острые инфекции верхних дыхательных путей	16801	16673	17128	16581	17589
Грипп	63	5	7	18	8
Ветряная оспа	629	643	619	648	656
Менингококковые инфекции	0,5	0,3	0,3	0,2	0,3
Природно-очаговые и зооантропонозные инфекции					
Педикулез	40	43	52	46	32
Чесотка	34	24	21	15	13

ЗАБОЛЕВАЕМОСТЬ ПСИХИЧЕСКИМИ РАССТРОЙСТВАМИ И РАССТРОЙСТВАМИ ПОВЕДЕНИЯ

	2013	2014	2015	2016	2017
Взято под наблюдение пациентов с диагнозом, установленным впервые в жизни ¹⁾					
всего, человек	2049	2003	2027	2035	2425
на 100000 человек населения	53,5	52,1	52,5	52,5	62,3
в том числе:					
психозы и состояния слабоумия					
всего	1271	1217	1219	1250	1599
на 100000 человек населения	33,2	31,6	31,6	32,2	41,1
из них шизофрения					
всего	330	278	229	267	278
на 100000 человек населения	8,6	7,2	5,9	6,9	7,1
психические расстройства непсихотического характера					
всего	458	405	455	424	465
на 100000 человек населения	12,0	10,5	11,8	10,9	12,0
умственная отсталость					
всего	320	381	353	361	361
на 100000 человек населения	8,4	9,9	9,1	9,3	9,3
Кроме того, обратилось пациентов за консультативно-лечебной помощью					
всего	6928	5961	6533	6620	6406
на 100000 человек населения	180,9	155,0	169,2	170,8	164,5
Численность пациентов, состоящих на учете в лечебно- профилактических организациях всего, тыс. человек	47,2	46,9	46,7	46,6	47,0
на 100000 человек населения	1230,2	1217,1	1205,9	1198,4	1205,7
в том числе:					
психозы и состояния слабоумия					
всего, тыс.чел.	19,6	19,4	19,3	19,1	19,4
на 100000 человек населения	510,0	502,9	498,3	491,9	498,4
из них шизофрения					
всего, тыс.чел.	12,0	12,0	11,9	11,7	11,7
на 100000 человек населения	312,9	310,6	306,9	302,2	301,5
психические расстройства непсихотического характера					
всего, тыс.чел.	11,0	10,9	10,8	10,7	10,8
на 100000 человек населения	287,1	282,1	279,0	275,8	278,3
умственная отсталость					
всего, тыс.чел.	16,6	16,7	16,6	16,7	16,7
на 100000 человек населения	433,1	432,1	428,6	430,8	429,0
Кроме того, численность пациентов, которым оказывается консультативно-лечебная помощь					
всего, тыс. человек	29,6	28,9	29,2	29,6	27,9
на 100000 человек населения	770,7	749,7	754,1	761,6	716,4

¹⁾ Диспансерное наблюдение устанавливается за лицом, страдающим хроническим и затяжным психическим расстройством с тяжелыми стойкими или часто обостряющимися болезненными проявлениями.

**ЗАБОЛЕВАЕМОСТЬ ПСИХИЧЕСКИМИ РАССТРОЙСТВАМИ И РАССТРОЙСТВАМИ
ПОВЕДЕНИЯ, СВЯЗАННЫМИ С УПОТРЕБЛЕНИЕМ ПСИХОАКТИВНЫХ ВЕЩЕСТВ
(человек)**

	2013	2014	2015	2016	2017
	Взято под наблюдение пациентов с диагнозом, установленным впервые в жизни				
алкоголизм и алкогольные психозы					
всего	2417	2593	2334	2106	2039
на 100000 человек населения	63,1	67,4	60,4	54,3	52,4
наркомания и токсикомания					
всего	275	296	377	378	415
на 100000 человек населения	7,2	7,7	9,8	9,7	10,7
	Численность пациентов, состоящих на учете в лечебно-профилактических организациях, с диагнозом				
алкоголизм и алкогольные психозы					
всего	32604	31390	30500	30566	30122
на 100000 человек населения	849,5	814,3	788,4	786,7	773,5
наркомания и токсикомания					
всего	9920	9852	9751	9557	9689
на 100000 человек населения	258,5	255,6	252,0	246,0	248,8

ЗАБОЛЕВАЕМОСТЬ ЗЛОКАЧЕСТВЕННЫМИ НОВООБРАЗОВАНИЯМИ
(человек)

	2013	2014	2015	2016	2017
Зарегистрировано заболеваний у пациентов с диагнозом, установленным впервые, всего	14185	14801	15010	15545	16044
на 100000 человек населения	370	385	389	401	413
Численность пациентов, состоящих на учете в лечебно-профилактических организациях (на конец года), всего	80251	85694	91404	97626	104038
на 100000 человек населения	2091	2223	2363	2513	2672

**ЗАБОЛЕВАЕМОСТЬ НАСЕЛЕНИЯ ЗЛОКАЧЕСТВЕННЫМИ
НОВООБРАЗОВАНИЯМИ ПО ПОЛУ И ВОЗРАСТНЫМ ГРУППАМ**
(зарегистрировано заболеваний у пациентов с диагнозом, установленным
впервые в жизни)

	2013	2014	2015	2016	2017
Всего,	человек				
мужчины	6778	7127	7109	7531	7723
женщины	7407	7674	7901	8014	8321
в том числе в возрасте, лет:					
0-14					
мужчины	38	51	46	51	60
женщины	25	35	40	39	54
15-19					
мужчины	19	8	18	13	16
женщины	14	16	12	14	15
20-39					
мужчины	218	200	195	171	224
женщины	455	406	475	448	479
40-59					
мужчины	1876	1871	1823	1910	1862
женщины	2303	2395	2300	2316	2338
60 и старше					
мужчины	4627	4997	5027	5386	5561
женщины	4610	4822	5074	5197	5435
	На 100000 человек населения				
мужчины	382,7	400,6	398,0	419,8	428,8
женщины	359,7	371,2	380,7	384,7	398,4
в том числе в возрасте, лет:					
0-14					
мужчины	11,7	15,2	13,3	14,3	16,5
женщины	8,1	11,0	12,2	11,6	15,7
15-19					
мужчины	18,6	8,2	19,0	14,0	17,3
женщины	14,0	16,7	12,9	15,3	16,5
20-39					
мужчины	37,0	34,1	33,5	29,7	39,3
женщины	75,2	67,6	79,9	76,4	82,8
40-59					
мужчины	370,6	371,6	364,6	384,1	377,0
женщины	391,4	410,2	397,6	403,5	411,2
60 и старше					
мужчины	1870,4	1962,7	1911,5	1984,8	1980,5
женщины	1006,9	1028,3	1053,7	1052,7	1073,5

**ЗАБОЛЕВАЕМОСТЬ БОЛЕЗНЯМИ, ПЕРЕДАВАЕМЫМИ ПРЕИМУЩЕСТВЕННО ПОЛОВЫМ ПУТЕМ
(человек)**

	2013	2014	2015	2016	2017
	Зарегистрировано пациентов с диагнозом, установленным впервые в жизни				
сифилис					
всего	918	760	769	716	564
на 100000 человек населения	24,0	19,8	19,9	18,5	14,5
гонококковая инфекция					
всего	2028	1458	955	744	570
на 100000 человек населения	52,9	37,9	24,7	19,2	14,7
	Численность пациентов, состоящих на учете в лечебно- профилактических организациях (на конец года) с диагнозом:				
сифилис					
всего	2637	2445	2167	2134	2106
на 100000 человек населения	68,7	63,4	56,0	54,9	54,1

**ЗАБОЛЕВАЕМОСТЬ НАСЕЛЕНИЯ БОЛЕЗНЯМИ, ПЕРЕДАВАЕМЫМИ
ПРЕИМУЩЕСТВЕННО ПОЛОВЫМ ПУТЕМ ПО ПОЛУ И ВОЗРАСТНЫМ ГРУППАМ**

	2013	2014	2015	2016	2017
	Зарегистрировано пациентов с диагнозом сифилис, установленным впервые в жизни				
всего, человек					
мужчины	487	426	468	434	323
женщины	431	334	301	282	241
в том числе в возрасте, лет:					
0-14					
мужчины	4	3	3	4	1
женщины	5	6	4	5	4
15-17					
мужчины	7	3	2	-	1
женщины	12	5	3	2	2
18-29					
мужчины	146	110	101	79	40
женщины	141	99	73	57	53
30-39					
мужчины	125	123	148	93	84
женщины	134	98	92	80	55
40 и старше					
мужчины	205	187	214	258	197
женщины	139	126	129	138	127
	На 100000 человек населения				
мужчины	27,5	23,9	26,2	24,2	17,9
женщины	20,9	16,2	14,5	13,5	11,5
в том числе в возрасте, лет:					
0-14					
мужчины	1,2	0,9	0,9	1,1	0,3
женщины	1,6	1,9	1,2	1,5	1,2
15-17					
мужчины	11,7	5,1	3,5	-	1,7
женщины	21,0	9,0	5,5	3,7	3,7
18-29					
мужчины	40,4	31,6	30,2	24,8	13,3
женщины	38,6	28,0	21,5	17,6	17,3
30-39					
мужчины	46,2	44,3	52,0	31,8	27,7
женщины	47,5	34,0	31,3	26,6	17,8
40 и старше					
мужчины	27,2	24,7	28,0	33,6	25,4
женщины	13,3	12,0	12,2	12,9	11,8

окончание

	2013	2014	2015	2016	2017
	Зарегистрировано пациентов с диагнозом гонококковая инфекция, установленным впервые в жизни				
всего, человек					
мужчины	1543	1106	731	577	434
женщины	485	352	224	167	136
в том числе в возрасте, лет:					
0-14					
мужчины	2	-	-	1	1
женщины	7	11	-	1	1
15-17					
мужчины	29	15	14	8	11
женщины	17	11	6	3	5
18-29					
мужчины	1045	725	469	371	258
женщины	301	221	131	106	69
30-39					
мужчины	336	271	181	141	123
женщины	92	52	57	31	34
40 и старше					
мужчины	131	95	67	56	41
женщины	68	57	30	26	27
	На 100000 человек населения				
мужчины	87,1	62,2	40,9	32,2	24,1
женщины	23,6	17,0	10,8	8,0	6,5
в том числе в возрасте, лет:					
0-14					
мужчины	0,6	-	-	0,3	0,3
женщины	2,3	3,5	-	0,3	0,3
15-17					
мужчины	48,5	25,6	24,2	13,9	19,1
женщины	29,8	19,8	11,0	5,6	9,2
18-29					
мужчины	289,4	208,0	140,2	116,4	85,5
женщины	82,3	62,6	38,6	32,7	22,5
30-39					
мужчины	124,1	97,6	63,6	48,2	40,6
женщины	32,6	18,1	19,4	10,3	11,0
40 и старше					
мужчины	17,4	12,5	8,8	7,3	5,3
женщины	6,5	5,4	2,8	2,4	2,5

ЗАБОЛЕВАЕМОСТЬ НАСЕЛЕНИЯ АКТИВНЫМ ТУБЕРКУЛЕЗОМ

	2013	2014	2015	2016	2017
	Зарегистрировано заболеваний у пациентов с диагнозом активного туберкулеза, установленным впервые в жизни				
всего, человек	1596	1629	1524	1427	1300
на 100000 человек населения	41,7	42,3	39,5	36,8	33,4
в том числе					
органов дыхания					
всего, человек	1524	1534	1445	1340	1220
на 100000 человек населения	39,8	39,9	37,4	34,6	31,4
	Состоит на учете пациентов в лечебно-профилактических организациях (на конец года)				
всего, человек	3359	3175	2961	2875	2675
на 100000 человек населения	87,5	82,4	76,5	74,0	68,7
в том числе					
больных активным туберкулезом органов дыхания					
всего, человек	3016	2847	2665	2594	2443
на 100000 человек населения	78,6	73,9	68,9	66,8	62,7

**ЗАБОЛЕВАЕМОСТЬ НАСЕЛЕНИЯ АКТИВНЫМ ТУБЕРКУЛЕЗОМ
ПО ПОЛУ И ВОЗРАСТНЫМ ГРУППАМ**
(зарегистрировано заболеваний у пациентов с диагнозом, установленным
впервые в жизни)

	2013	2014	2015	2016	2017
	Всего, человек				
мужчины	1172	1170	1066	996	928
женщины	424	459	458	431	372
в том числе в возрасте, лет:					
0-14					
мужчины	31	37	22	23	16
женщины	22	15	27	27	14
15-17					
мужчины	14	6	10	8	5
женщины	13	9	11	9	6
18-34					
мужчины	422	389	319	282	263
женщины	161	167	178	148	122
35-54					
мужчины	522	536	511	493	478
женщины	138	157	165	153	129
55-64					
мужчины	130	142	148	136	120
женщины	48	53	36	50	50
65 и старше					
мужчины	53	60	56	54	46
женщины	42	58	41	44	51
	На 100000 человек населения				
мужчины	66,2	65,8	59,7	55,5	51,5
женщины	20,6	22,2	22,1	20,7	17,8
в том числе в возрасте, лет:					
0-14					
мужчины	9,5	11,0	6,4	6,5	4,4
женщины	7,1	4,7	8,2	8,0	4,1
15-17					
мужчины	23,4	10,2	17,3	13,9	8,7
женщины	22,8	16,2	20,2	16,7	11,1
18-34					
мужчины	84,0	78,5	65,5	58,9	56,0
женщины	31,5	33,2	36,1	30,6	25,7
35-54					
мужчины	101,6	105,5	101,8	99,3	96,9
женщины	24,3	28,0	29,8	28,0	23,8
55-64					
мужчины	60,9	64,5	65,2	58,0	50,1
женщины	16,8	18,0	11,9	16,1	15,8
65 и старше					
мужчины	34,1	37,5	33,8	31,6	26,0
женщины	12,8	17,3	12,0	12,6	14,2

ЗАБОЛЕВАЕМОСТЬ ЖЕНЩИН ОТДЕЛЬНЫМИ БОЛЕЗНЯМИ

	2013	2014	2015	2016	2017
	Зарегистрировано пациентов с диагнозом, установленным впервые в жизни, человек				
злокачественные новообразования	7407	7674	7901	8014	8321
в том числе:					
молочной железы	1577	1639	1747	1598	1716
шейки и тела матки, плаценты	900	988	949	999	1055
яичника	353	364	384	374	345
активный туберкулез	424	459	458	431	372
алкоголизм и алкогольные психозы	599	636	564	551	578
сифилис	431	334	301	282	241
гонококковая инфекция	485	352	224	167	136
расстройства менструаций	9972	9210	8436	9027	7956
бесплодие	1219	1215	1301	1270	1231
осложнения беременности, родов и послеродового периода	101047	89498	85118	80921	93387
	На 100 000 женщин				
злокачественные новообразования	359,7	371,2	380,7	384,7	398,4
в том числе:					
молочной железы	76,6	79,3	84,2	76,7	82,2
шейки и тела матки, плаценты	43,7	47,8	45,7	48,0	50,5
яичника	17,1	17,6	18,5	18,0	16,5
активный туберкулез	20,6	22,2	22,1	20,7	17,8
алкоголизм и алкогольные психозы	29,1	30,8	27,2	26,5	27,7
сифилис	20,9	16,2	14,5	13,5	11,5
гонококковая инфекция	23,6	17,0	10,8	8,0	6,5
расстройства менструаций (на 100 000 женщин в возрасте 10-49 лет)	942,6	879,8	813,2	877,8	778,4
бесплодие (на 100 000 женщин в возрасте 18-49 лет)	133,9	135,0	146,1	144,2	141,0
осложнения беременности, родов и послеродового периода (на 100 000 женщин в возрасте 15-49 лет)	10447,9	9369,8	9009,9	8655,9	10068,8

**СОСТОЯНИЕ ЗДОРОВЬЯ БЕРЕМЕННЫХ, РОЖЕНИЦ,
РОДИЛЬНИЦ И НОВОРОЖДЕННЫХ**

	2013	2014	2015	2016	2017
	Число женщин, закончивших беременность (из числа состоявших под наблюдением)				
всего, человек	53973	52983	52789	49687	43302
в том числе:					
родами в срок	50586	49584	48678	45439	39956
преждевременными родами	2004	2022	2692	2803	2079
абортами самопроизвольными и по медицинским показаниям	1383	1377	1419	1445	1267
	Из числа закончивших беременность, в процентах				
страдали:					
анемией	32,7	33,8	34,2	35,1	35,8
болезнями системы кровообращения	6,5	6,7	6,7	6,4	6,4
сахарным диабетом	0,2	0,2	0,3	0,5	0,5
инфекциями мочеполовых путей	13,6	14,2	13,3	13,1	12,8
отеками, протеинурией и гипертензивными расстройствами ¹⁾	6,1	7,1	7,1	6,6	6,5
	Число заболеваний, осложнивших роды (на 1000 родов):				
анемия	251,2	253,4	237,4	235,1	266,9
болезни системы кровообращения	46,8	45,7	45,8	42,7	45,4
сахарный диабет	2,9	3,2	5,3	7,6	16,9
инфекции мочеполовой системы	71,1	71,3	60,2	60,5	53,1
отеки, протеинурия и гипертензивные расстройства ¹⁾	73,7	76,2	65,9	75,5	76,2
нарушения родовой деятельности	135,0	133,1	140,1	147,9	130,5
	Родилось детей больными или заболело (с массой тела 500 г и более)				
всего, человек	17954	17480	18040	16393	14662
в процентах от числа родившихся живыми	32,1	31,4	32,3	31,1	32,1
	Из общего числа родившихся живыми детей с заболеваниями				
врожденные аномалии	985	1173	1102	998	1033
отдельные состояния, возникающие в перинатальном периоде	24913	23926	24481	22375	21863
	Родилось детей недоношенных				
всего, человек	3454	3521	3569	3041	2610
в процентах от числа родившихся живыми	6,2	6,3	6,4	5,8	5,7

¹⁾ С 2015 г. изменения методологии Минздрава России.

ЗАБОЛЕВАЕМОСТЬ ДЕТЕЙ В ВОЗРАСТЕ 0-14 ЛЕТ ПО ОСНОВНЫМ КЛАССАМ И ГРУППАМ БОЛЕЗНЕЙ
(зарегистрировано заболеваний у пациентов с диагнозом, установленным впервые в жизни)

	2013	2014	2015	2016	2017
	Человек				
Все болезни	1164817	1225987	1211307	1219390	1237830
в том числе:					
некоторые инфекционные и паразитарные болезни	50724	52415	49539	51509	48836
новообразования	2852	2753	3118	2765	3494
болезни крови, кроветворных органов и отдельные нарушения, вовлекающие иммунный механизм	15886	15633	16409	16285	16318
из них анемия	14980	14520	15479	14841	14900
болезни эндокринной системы, расстройства питания и нарушения обмена веществ	7214	7246	9143	8505	9148
из них сахарный диабет	85	115	138	132	111
болезни нервной системы	19871	18204	20231	21928	20065
из них детский церебральный паралич	271	276	295	321	299
болезни глаза и его придаточного аппарата	33608	35744	36462	35425	38534
болезни уха и сосцевидного отростка	33949	35693	28185	30872	30313
болезни системы кровообращения	9463	9382	9419	8832	9550
болезни органов дыхания	688435	752518	777656	783556	797514
болезни органов пищеварения	47250	48976	47183	46828	54726
болезни кожи и подкожной клетчатки	59411	62266	56920	55736	50894
болезни костно-мышечной системы и соединительной ткани	25290	25694	23169	19839	22534
болезни мочеполовой системы	23011	23362	22177	20721	23248
врожденные аномалии (пороки развития), деформации и хромосомные нарушения	5668	5850	5971	5554	5642
травмы, отравления и некоторые другие последствия воздействия внешних причин	73683	68590	72756	74416	74044

окончание

	2013	2014	2015	2016	2017
	На 100000 детей в возрасте 0-14 лет				
Все болезни	183692,3	187430,3	179652,0	175767,2	174654,9
в том числе:					
некоторые инфекционные и паразитарные болезни	7999,2	8013,3	7347,3	7424,7	6890,6
новообразования	449,8	420,9	462,4	398,6	493,0
болезни крови, кроветворных органов и отдельные нарушения, вовлекающие иммунный механизм	2505,2	2390,0	2433,7	2347,4	2302,4
из них анемия	2362,4	2219,8	2295,7	2139,2	2102,4
болезни эндокринной системы, расстройства питания и нарушения обмена веществ	1137,7	1107,8	1356,0	1225,9	1290,8
из них сахарный диабет	13,4	17,6	20,5	19,0	15,7
болезни нервной системы	3133,7	2783,0	3000,5	3160,8	2831,1
из них детский церебральный паралич	42,7	42,2	43,8	46,3	42,2
болезни глаза и его придаточного аппарата	5300,0	5464,6	5407,8	5106,3	5437,1
болезни уха и сосцевидного отростка	5353,8	5456,8	4180,2	4450,0	4277,1
болезни системы кровообращения	1492,3	1434,3	1397,0	1273,1	1347,5
болезни органов дыхания	108566,6	115045,8	115336,1	112944,5	112527,4
болезни органов пищеварения	7451,4	7487,5	6997,8	6750,0	7721,7
болезни кожи и подкожной клетчатки	9369,2	9519,3	8441,9	8034,0	7181,0
болезни костно-мышечной системы и соединительной ткани	3988,2	3928,1	3436,3	2859,7	3179,5
болезни мочеполовой системы	3628,9	3571,6	3289,1	2986,8	3280,2
врожденные аномалии (пороки развития), деформации и хромосомные нарушения	893,9	894,4	885,6	800,6	796,1
травмы, отравления и некоторые другие последствия воздействия внешних причин	11619,9	10486,1	10790,6	10726,6	10447,4

**ЗАБОЛЕВАЕМОСТЬ ДЕТЕЙ В ВОЗРАСТЕ 15-17 ЛЕТ
ПО ОСНОВНЫМ КЛАССАМ БОЛЕЗНЕЙ**
(зарегистрировано заболеваний у пациентов с диагнозом, установленным
впервые в жизни)

	2013	2014	2015	2016	2017
	Человек				
Все болезни	177453	167476	160778	149789	160538
в том числе:					
некоторые инфекционные и паразитарные болезни	4195	3709	3123	3160	3512
новообразования	395	342	357	325	380
болезни крови, кроветворных органов и отдельные нарушения, вовлекающие иммунный механизм	1350	1371	1506	1309	1349
из них анемии	1259	1214	1418	1207	1289
болезни эндокринной системы, расстройства питания и нарушения обмена веществ	2646	2506	4385	4305	4406
из них сахарный диабет	22	22	26	30	15
болезни нервной системы	5626	4576	4933	3937	3913
болезни глаза и его придаточного аппарата	6625	6983	7758	7081	8527
болезни уха и сосцевидного отростка	4024	3603	3863	3781	3614
болезни системы кровообращения	3771	3607	3495	2965	3482
болезни органов дыхания	76575	72951	68691	66719	70724
болезни органов пищеварения	9196	10900	9702	7900	11180
болезни кожи и подкожной клетчатки	9664	8886	9062	7473	6814
болезни костно-мышечной системы и соединительной ткани	8544	8615	8439	7016	8127
болезни мочеполовой системы	9239	8301	7914	6572	6507
врожденные аномалии (пороки развития), деформации и хромосомные нарушения	506	277	328	303	321
травмы, отравления и некоторые другие последствия воздействия внешних причин	27789	24657	26251	26031	26879

окончание

	2013	2014	2015	2016	2017
	На 100 000 детей в возрасте 15-17 лет				
Все болезни	151968,0	146845,7	143100,1	134547,5	143575,9
в том числе:					
некоторые инфекционные и паразитарные болезни	3592,5	3252,1	2779,6	2838,5	3140,9
новообразования	338,3	299,9	317,7	291,9	339,9
болезни крови, кроветворных органов и отдельные нарушения, вовлекающие иммунный механизм					
из них анемия	1156,1	1202,1	1340,4	1175,8	1206,5
	1078,2	1064,5	1262,1	1084,2	1152,8
болезни эндокринной системы, расстройства питания и нарушения обмена веществ	2266,0	2197,3	3902,9	3867,0	3940,5
из них сахарный диабет	18,8	19,3	23,1	26,9	13,4
болезни нервной системы	4818,0	4012,3	4390,6	3536,4	3499,6
болезни глаза и его придаточного аппарата	5673,5	6122,8	6905,0	6360,5	7626,1
болезни уха и сосцевидного отростка	3446,1	3159,2	3438,3	3396,3	3232,2
болезни системы кровообращения	3229,4	3162,7	3110,7	2663,3	3114,1
болезни органов дыхания	65577,6	63964,6	61138,3	59930,1	63251,5
болезни органов пищеварения	7875,3	9557,3	8635,2	7096,1	9998,7
болезни кожи и подкожной клетчатки	8276,1	7791,4	8065,6	6712,6	6094,0
болезни костно-мышечной системы и соединительной ткани	7316,9	7553,8	7511,1	6302,1	7268,3
болезни мочеполовой системы	7912,1	7278,5	7043,8	5903,3	5819,5
врожденные аномалии (пороки развития), деформации и хромосомные нарушения	433,3	242,9	291,9	272,2	287,1
травмы, отравления и некоторые другие последствия воздействия внешних причин	23798,1	21619,7	23364,6	23382,3	24039,0

ИНВАЛИДНОСТЬ НАСЕЛЕНИЯ

Численность лиц в возрасте 18 лет и старше, впервые признанных инвалидами¹⁾

	2013	2014	2015	2016	2017
Всего:					
человек	18735	18611	17288	15447	16215
на 10 000 населения соответствующего возраста	60,8	60,5	56,2	50,3	52,8
Из общей численности признанных инвалидами, человек:					
инвалиды I группы	2976	3094	3403	3083	3341
инвалиды II группы	6659	6439	5845	5437	5833
инвалиды III группы	9100	9078	8040	6927	7041
В процентах от общей численности инвалидов:					
инвалиды I группы	15,9	16,6	19,7	20,0	20,6
инвалиды II группы	35,5	34,6	33,8	35,2	36,0
инвалиды III группы	48,6	48,8	46,5	44,8	43,4
Из общей численности признанных инвалидами, человек:					
инвалиды вследствие трудового увечья или профессионального заболевания	164	128	86	74	84
инвалиды из числа участников ликвидации последствий радиационных аварий и катастроф	1	-	-	1	-
инвалиды из числа бывших военнослужащих	157	110	115	135	190
инвалиды с детства	110	124	170	163	364
Из общей численности инвалидов – инвалиды в трудоспособном возрасте:					
всего, человек	9743	9497	8279	7732	7805
в процентах от общей численности инвалидов	52,0	51,0	47,9	50,1	48,1

¹⁾ Здесь и далее сведения по инвалидности населения приведены по данным Министерства труда, занятости и социальной защиты Республики Татарстан.

**РАСПРЕДЕЛЕНИЕ ЧИСЛЕННОСТИ ЛИЦ В ВОЗРАСТЕ 18 ЛЕТ И СТАРШЕ, ВПЕРВЫЕ
ПРИЗНАННЫХ ИНВАЛИДАМИ, ПО ПРИЧИНАМ ИНВАЛИДНОСТИ**

	2013	2014	2015	2016	2017
	Человек				
Всего признано инвалидами	18735	18611	17288	15447	16215
из них в связи с:					
туберкулезом	320	313	294	338	344
злокачественными новообразованиями	4446	5118	5511	5257	5654
болезнями эндокринной системы, расстройства питания и нарушения обмена веществ	233	244	251	249	254
психические расстройства и расстройства поведения	1005	986	989	1073	1116
болезнями нервной системы	780	697	605	589	675
болезнями глаза и его придаточного аппарата	688	585	511	482	440
болезнями уха и сосцевидного отростка	206	247	303	307	294
болезнями системы кровообращения	6703	6060	5566	4548	4634
болезнями органов дыхания	486	455	403	328	331
болезнями органов пищеварения	315	346	347	300	353
болезнями костно-мышечной системы и соединительной ткани	2055	2067	1244	924	942
последствиями травм, отравлений и других воздействий внешних причин	806	735	555	466	472
последствиями производственных травм	173	79	82	69	80
профессиональными болезнями	9	9	4	5	4
	На 10000 населения в возрасте 18 лет и старше				
Всего признано инвалидами	60,8	60,5	56,2	50,3	52,8
из них в связи с:					
туберкулезом	1,0	1,0	1,0	1,1	1,1
злокачественными новообразованиями	14,4	16,6	17,9	17,1	18,4
болезнями эндокринной системы, расстройства питания и нарушения обмена веществ	0,7	0,8	0,8	0,8	0,8
психические расстройства и расстройства поведения	3,3	3,2	3,2	3,5	3,6
болезнями нервной системы	2,5	2,3	2,0	1,9	2,2
болезнями глаза и его придаточного аппарата	2,2	1,9	1,7	1,6	1,4
болезнями уха и сосцевидного отростка	0,7	0,8	1,0	1,0	1,0
болезнями системы кровообращения	21,8	19,7	18,1	14,8	15,1
болезнями органов дыхания	1,6	1,5	1,3	1,1	1,1
болезнями органов пищеварения	1,0	1,1	1,1	1,0	1,2
болезнями костно-мышечной системы и соединительной ткани	6,7	6,7	4,0	3,0	3,1
последствиями травм, отравлений и других воздействий внешних причин	2,6	2,4	1,8	1,5	1,5
последствиями производственных травм	0,6	0,3	0,3	0,2	0,3
профессиональными болезнями	0,03	0,03	0,01	0,02	0,01

Численность инвалидов, состоящих на учёте¹⁾
(на 1 января; человек)

	2014	2015	2016	2017	2018
	Численность инвалидов				
всего, человек	320788	318870	316049	300354	295719
на 1000 населения	83,6	82,7	81,7	77,3	75,9
	из них: численность детей-инвалидов в возрасте до 18 лет, получающих социальные пенсии				
всего, человек	14668	15125	15023	14742	14816
на 10 000 детей	193,2	194,6	188,7	181,1	179,2

¹⁾ По данным отделения Пенсионного фонда Российской Федерации по Республике Татарстан.

**СТАЦИОНАРНЫЕ ОРГАНИЗАЦИИ СОЦИАЛЬНОГО ОБСЛУЖИВАНИЯ
ДЛЯ ГРАЖДАН ПОЖИЛОГО ВОЗРАСТА И ИНВАЛИДОВ (ВЗРОСЛЫХ И ДЕТЕЙ)¹⁾**
(на конец года)

	2013	2014	2015	2016	2017
	Число организаций для граждан пожилого возраста и инвалидов				
всего	36	36	34	34	42
в них:					
мест, единиц	4939	4939	4615	4615	5244
на 10000 человек населения	12,9	12,8	11,9	11,9	13,5
проживающих, человек	4394	4368	4577	4524	5027
	Число организаций для граждан пожилого возраста и инвалидов (взрослых)				
всего	34	34	32	32	40
в них:					
мест, единиц	4649	4649	4325	4325	4954
проживающих, человек	4101	4075	4296	4259	4770
	Число организаций для детей-инвалидов				
всего	2	2	2	2	2
в них:					
мест, единиц	290	290	290	290	290
проживающих, человек	293	293	281	265	257

¹⁾ По данным Министерства труда, занятости и социальной защиты Республики Татарстан.

ОСНОВНЫЕ ПОКАЗАТЕЛИ КУЛЬТУРЫ
(на конец года)

	2013	2014	2015	2016	2017
Число профессиональных театров	19	19	20	20	20
Численность зрителей:					
тыс. человек	1041,1	1050,1	1112,2	1258,5	1183,6
в среднем на 1000 человек населения	272	273	288	325	304
Число музеев	100	103	100	101	101
Число посещений музеев:					
тысяч	2984,0	3540,7	4438,9	5783,0	6000,4
в среднем на 1000 человек населения	779	920	1149	1492	1540,8
Число учреждений культурно-досугового типа, единиц					
всего	2044	2025	1997	1960	1956
приходится мест в учреждениях культурно-досугового типа					
в среднем на 1000 человек населения	93	92	91	88	87
Число общедоступных библиотек, единиц	1563	1558	1530	1518	1514
Библиотечный фонд:					
тыс. экз.	23764,5	23809,7	23497,3	23336,2	23371,7
в среднем на 1000 человек населения, экз.	6192	6176	6074	6006	6002
Число стадионов с трибунами на 1,5 тыс. мест и более	45	45	44	43	46
Численность занимающихся физкультурой и спортом на 1000 человек населения	322,1	345,1	366,9	381,9	399,8
Число детских оздоровительных учреждений - всего	1327	1370	1378	1321	1860
Численность детей, отдохнувших в них за лето - всего	158210	164630	164365	161865	149969 ¹⁾
Число санаторно-курортных организаций и организаций отдыха - всего	92	92	90	95 ²⁾	191 ³⁾
Численность лечившихся и отдохавших в санаторно-курортных организациях и организациях отдыха, тыс. человек	311,8	285,3	293,1	336,2	404,9
Число коллективных средств размещения, единиц	357	374	385	393	547 ³⁾
Вместимость коллективных средств размещения, мест	36167	38903	38973	39886	57935
Число туристских фирм (на конец года) - всего	408	399	598	470	465
Число реализованных населению туров (путевок) – всего, тыс.	138,5	162,3	193,7	161,1	153,4

¹⁾ Начиная с 2017 года без субъектов малого предпринимательства.

²⁾ С 2016г. изменилась методика учета коллективных средств размещения (объектами наблюдения являются юридические лица, граждане, осуществляющие предпринимательскую деятельность без образования юридического лица (индивидуальные предприниматели), включая микропредприятия).

³⁾ Изменилась методика учета – в 2017г. в состав организаций отдыха включены загородные детские оздоровительные лагеря.

ПОКАЗАТЕЛИ РАБОТЫ ОБЩЕДОСТУПНЫХ БИБЛИОТЕК ВСЕХ ВЕДОМСТВ¹⁾
(на конец года)

	Число библиотек	Библиотечный фонд в них, тыс. экз.	Число читателей, тыс. чел.	Выдано книг и журналов, тыс. экз.	Число экземпляров в среднем на одну библиотеку, экз.	Число экземпляров в среднем на одного читателя, экз.	Численность читателей в среднем на одну библиотеку, чел.	Число выданных экземпляров в среднем на одного читателя, экз.
2013								
Всего	1563	23764,5	1492,3	32819,1	15204	16	955	22
в том числе								
в городах и поселках городского типа	224	11539,4	812,4	18115,5	51516	14	3628	22
в сельской местности	1339	12225,0	679,9	14703,6	9130	18	508	22
2014								
Всего	1558	23809,7	1483,6	32303,5	15282	16	952	22
в том числе								
в городах и поселках городского типа	221	11526,7	807,4	17709,8	52157	14	3653	22
в сельской местности	1337	12283,0	676,2	14593,7	9187	18	506	22
2015								
Всего	1530	23497,3	1460,1	32229,4	15358	16	954	22
в том числе								
в городах и поселках городского типа	210	11265,3	793,1	17600,4	53644	14	3777	22
в сельской местности	1320	12232,0	667,0	14629,0	9267	18	505	22
2016								
Всего	1518	23336,2	1452,7	32095,3	15373	16	957	22
в том числе								
в городах и поселках городского типа	210	11226,3	809,1	17540,9	53459	14	3853	22
в сельской местности	1308	12109,9	643,6	14554,4	9258	19	492	23
2017								
Всего	1514	23371,7	1452,6	32066,5	15437	16	959	22
в том числе								
в городах и поселках городского типа	210	11268,0	790,2	17549,4	53657	14	3763	22
в сельской местности	1304	12103,7	662,4	14517,1	9282	18	508	22

¹⁾ По данным Министерства культуры Республики Татарстан.

УЧРЕЖДЕНИЯ КУЛЬТУРНО-ДОСУГОВОГО ТИПА
(на конец года)

	2013	2014	2015	2016	2017
Всего учреждений культурно-досугового типа	2044	2025	1997	1960	1956
в том числе:					
в городах и поселках городского типа	93	94	96	84	86
в сельской местности	1951	1931	1901	1876	1870

¹⁾ По данным Министерства культуры Республики Татарстан.

МУЗЕИ
(на конец года)¹⁾

	2013	2014	2015	2016	2017
Всего музеев (включая филиалы)	100	103	100	101	101
Число посещений музеев, тысяч	2984,0	3540,7	4438,9	5783,0	6000,4

¹⁾ По данным Министерства культуры Республики Татарстан.

ТЕАТРЫ
(на конец года)¹⁾

	Число профессиональных театров	в том числе					Число посещений театров, тысяч
		оперы и балета	драмы и комедии	детские и юного зрителя	музыкальные	камерные	
2013	19	1	12	5	1	-	1041,1
2014	19	1	12	5	1	-	1050,1
2015	20	1	12	5	1	1	1112,2
2016	20	1	12	5	1	1	1258,5
2017	20	1	11	5	1	2	1183,6

¹⁾ По данным Министерства культуры Республики Татарстан.

СПОРТИВНЫЕ СООРУЖЕНИЯ¹⁾

	2013	2014	2015	2016	2017
Число стадионов с трибунами на 1,5 тыс. мест и более	45	45	44	43	46
Число спортивных залов	1979	1977	1993	1975	1979
Число плавательных бассейнов	166	167	184	198	205
в том числе крытых	142	143	162	172	183
Плоскостные спортивные сооружения (площадки и поля)	4802	5053	5172	5583	5804
Численность занимающихся физкультурой и спортом, тыс. чел.	1233,7	1330,3	1419,4	1483,7	1557,1
Численность занимающихся физкультурой и спортом на 1000 человек населения	322,1	345,1	366,9	381,9	399,8

¹⁾ По данным Министерства спорта Республики Татарстан.

ДЕТСКИЕ ОЗДОРОВИТЕЛЬНЫЕ УЧРЕЖДЕНИЯ (ЛАГЕРЯ)

	2013	2014	2015	2016	2017 ¹⁾
Оздоровительные лагеря					
Всего, единиц	1327	1370	1378	1321	1860
в том числе:					
загородные оздоровительные	112	112	112	112	110
оздоровительные с дневным пребыванием детей в период каникул	1040	1016	1020	969	966
санаторно-оздоровительные круглогодичного действия	18	18	18	18	7
труда и отдыха	72	122	126	120	689
палаточные	85	102	102	102	88
Численность детей, отдохнувших в них за лето					
Всего, человек	158210	164630	164365	161865	149969
в том числе:					
загородные оздоровительные	65215	68566	69100	69380	63692
оздоровительные с дневным пребыванием детей в период каникул	64245	64520	62900	57075	57075
санаторно-оздоровительные круглогодичного действия	7350	7764	7490	11630	4905
труда и отдыха	10628	12000	12000	12000	12000
палаточные	10772	11780	12875	11780	12297

¹⁾ Начиная с 2017 года форму предоставляют юридические лица всех форм собственности, оказывающие услуги по организации детского оздоровительного отдыха.

САНАТОРНО-КУРОРТНЫЕ ОРГАНИЗАЦИИ И ОРГАНИЗАЦИИ ОТДЫХА¹⁾ (на конец года)

	2013	2014	2015	2016 ²⁾	2017 ³⁾
Число санаторно-курортных организаций и организаций отдыха – всего	92	92	90	95	191
в них коек (мест)	18164	18674	18055	18838	32523
из общего числа организаций:					
санатории (для взрослых и детей)	12	11	11	12	14
в них коек (мест)	3347	3384	3348	3506	4179
из них					
детские санатории	5	4	4	4	5
в них коек (мест)	453	380	380	379	473
санаторно – оздоровительные лагеря	1	1	1	1	1
в них коек (мест)	300	300	300	300	300
санатории- профилактории	33	33	33	32	32
в них коек (мест)	5168	5277	5131	5071	4795
организации отдыха	46	47	45	50	144
в них мест	9349	9713	9276	9961	23249
Численность лечившихся и отдохнувших в санаториях и организациях отдыха, тыс. человек	311,8	285,3	293,1	336,2	404,9

¹⁾ Включая одно-двухдневные организации отдыха.

²⁾ С 2016г. изменилась методика учета коллективных средств размещения (объектами наблюдения являются юридические лица, граждане, осуществляющие предпринимательскую деятельность без образования юридического лица (индивидуальные предприниматели), включая микропредприятия).

³⁾ С 2017г. изменилась методика учета коллективных средств размещения (в число организаций отдыха включены загородные детские оздоровительные лагеря).

ГОСТИНИЦЫ И АНАЛОГИЧНЫЕ СРЕДСТВА РАЗМЕЩЕНИЯ

	Число организаций	Их единовременная вместимость, тыс. мест
2013	260	17,4
2014	277	19,8
2015	288	20,5
2016	297	21,0
2017	356	25,4

Предприятия гостиничного типа в 2017 г. (единиц)

	Число предприятий гостиничного типа – всего	в том числе					
		гостиницы	меблированные комнаты ¹⁾	мотели	пансионаты ²⁾	хостелы	другие организации гостиничного типа
Всего по республике	356	261	-	14	-	45	36
в том числе по формам собственности:							
государственная	12	6	-	-	-	-	6
муниципальная	7	7	-	-	-	-	-
общественных и религиозных организаций	2	1	-	-	-	-	1
частная	321	237	-	14	-	43	27
смешанная российская	5	3	-	-	-	1	1
совместная российская и иностранная	4	4	-	-	-	-	-
иностранная	5	3	-	-	-	1	1

¹⁾ Меблированные комнаты включены в другие организации гостиничного типа.

²⁾ Пансионаты перешли в специализированные средства размещения.

ЧИСЛЕННОСТЬ ЛИЦ, РАЗМЕЩЕННЫХ В ГОСТИНИЧНЫХ ПРЕДПРИЯТИЯХ

	Численность размещенных лиц, тыс. человек							
	Всего		в том числе граждан:					
			России		стран СНГ		стран дальнего зарубежья	
	2016	2017	2016	2017	2016	2017	2016	2017
Всего по республике	1525,1	1691,1	1460,7	1602,6	22,6	27,3	41,8	61,2
из них по типам гостиничных предприятий:								
гостиницы	1358,8	1515,8	1301,3	1437,2	18,6	22,5	39,0	56,1
меблированные комнаты ¹⁾	3,2	-	2,9	-	-	-	0,3	-
мотели	21,7	39,5	21,6	39,2	0,0	0,3	-	0,0
пансионаты ²⁾	1,3	-	1,3	-	-	-	-	-
хостелы	87,4	102,5	81,0	93,1	4,0	4,4	2,5	5,0
другие организации гостиничного типа (включая общежитие для приезжих)	52,7	33,3	52,6	33,1	0,0	0,1	0,0	0,1

¹⁾ Меблированные комнаты включены в другие организации гостиничного типа.

²⁾ Пансионаты перешли в специализированные средства размещения.

ОСНОВНЫЕ ПОКАЗАТЕЛИ ДЕЯТЕЛЬНОСТИ ТУРИСТСКИХ ФИРМ

	2013	2014	2015	2016	2017
Число туристских фирм (на конец года) - всего	408	399	598	470	465
из них занимались:					
туроператорской деятельностью	12	17	9	21	34
турагентской деятельностью	359	346	521	390	377
Средняя численность работников (включая внешних совместителей и работников несписочного состава), занятых туристской деятельностью, человек	1344	1340	1970	1296	1364
Число реализованных населению туристских путёвок – всего, тыс.	138,5	162,3	193,7	161,1	153,4
в том числе:					
по территории России	47,4	56,8	75,0	74,1	70,6
по зарубежным странам	91,1	105,5	118,7	87,0	81,8
Стоимость реализованных населению туристских путёвок – всего, млн. руб.	7341,6	9085,5	10385,7	8333,8	9523,6
в том числе:					
по территории России	867,3	1052,7	2062,5	2133,0	2476,7
по зарубежным странам	6474,3	8032,8	8323,2	6200,8	7046,9

СИСТЕМА РЕГИОНАЛЬНЫХ СЧЕТОВ

ОБЪЕМ И ИЗМЕНЕНИЕ ВАЛОВОГО РЕГИОНАЛЬНОГО ПРОДУКТА В ОСНОВНЫХ ЦЕНАХ

	2013	2014	2015	2016	2017 ¹⁾
Валовой региональный продукт (в основных ценах), млн. руб.	1551472,1	1661413,8	1867258,7	1937637,1	2115503,2
Индекс физического объема валового регионального продукта (в постоянных ценах, в процентах к предыдущему году)	102,4	102,1	100,0	101,0	102,8
Валовой региональный продукт на душу населения, рублей	405069,9	431913,8	483509,9	499778,6	543863,6

¹⁾ Оценка Комитета Республики Татарстан по социально-экономическому мониторингу.

СЧЕТ ПРОИЗВОДСТВА (в текущих ценах; миллионов рублей)

	2013	2014	2015	2016
Ресурсы				
Валовой выпуск в основных ценах	3361641,5	3596111,0	4056902,1	4327382,1
Всего	3361641,5	3596111,0	4056902,1	4327382,1
Использование				
Промежуточное потребление	1810169,4	1934697,2	2189643,4	2389745,0
Валовой региональный продукт в основных ценах	1551472,1	1661413,8	1867258,7	1937637,1

СЧЕТ ПРОИЗВОДСТВА ПО ВИДАМ ЭКОНОМИЧЕСКОЙ ДЕЯТЕЛЬНОСТИ В 2014 г.
(в текущих ценах; миллионов рублей)

	Ресурсы	Использование	
	выпуск в основных ценах	промежуточное потребление	валовая добавленная стоимость
Сельское хозяйство, охота и лесное хозяйство	193928,8	76979,8	116949,0
Рыболовство, рыбоводство	250,6	47,3	203,3
Добыча полезных ископаемых	543596,0	213967,2	329628,8
Обрабатывающие производства	1092769,7	781652,9	311116,8
Производство и распределение электроэнергии, газа и воды	142643,0	101869,9	40773,1
Строительство	370408,7	209817,3	160591,4
Оптовая и розничная торговля; ремонт автотранспортных средств, мотоциклов, бытовых изделий и предметов личного пользования	416298,8	169523,7	246775,1
Гостиницы и рестораны	35498,9	18450,7	17048,2
Транспорт и связь	231201,2	118208,7	112992,5
Финансовая деятельность	10534,3	5464,2	5070,1
Операции с недвижимым имуществом, аренда и предоставление услуг	262327,8	104504,0	157823,8
Государственное управление и обеспечение военной безопасности; обязательное социальное обеспечение	106748,3	57759,5	48988,8
Образование	72007,6	23130,4	48877,2
Здравоохранение и предоставление социальных услуг	75859,4	34265,0	41594,4
Предоставление прочих коммунальных, социальных и персональных услуг	42037,5	19056,5	22981,0
Деятельность домашних хозяйств	0,4	0,1	0,3
Валовой региональный продукт в основных ценах (добавленная стоимость в основных ценах)	3596111,0	1934697,2	1661413,8

СЧЕТ ПРОИЗВОДСТВА ПО ВИДАМ ЭКОНОМИЧЕСКОЙ ДЕЯТЕЛЬНОСТИ В 2015 г.
(в текущих ценах; миллионов рублей)

	Ресурсы	Использование	
	выпуск в основных ценах	промежуточное потребление	валовая добавленная стоимость
Сельское хозяйство, охота и лесное хозяйство	232862,5	93832,4	139030,1
Рыболовство, рыбоводство	96,4	29,9	66,5
Добыча полезных ископаемых	625353,7	225500,2	399853,5
Обрабатывающие производства	1261684,9	900129,2	361555,7
Производство и распределение электроэнергии, газа и воды	151894,0	106242,3	45651,7
Строительство	406219,8	240448,1	165771,7
Оптовая и розничная торговля; ремонт автотранспортных средств, мотоциклов, бытовых изделий и предметов личного пользования	405605,3	149375,8	256229,5
Гостиницы и рестораны	36507,7	20341,7	16166,0
Транспорт и связь	269739,7	145590,2	124149,5
Финансовая деятельность	11808,9	6174,5	5634,4
Операции с недвижимым имуществом, аренда и предоставление услуг	335764,2	154557,7	181206,5
Государственное управление и обеспечение военной безопасности; обязательное социальное обеспечение	111177,6	61750,0	49427,6
Образование	76041,6	24571,7	51469,9
Здравоохранение и предоставление социальных услуг	82856,1	36311,8	46544,3
Предоставление прочих коммунальных, социальных и персональных услуг	49289,7	24787,9	24501,8
Деятельность домашних хозяйств	-	-	-
Валовой региональный продукт в основных ценах (добавленная стоимость в основных ценах)	4056902,1	2189643,4	1867258,7

СЧЕТ ПРОИЗВОДСТВА ПО ВИДАМ ЭКОНОМИЧЕСКОЙ ДЕЯТЕЛЬНОСТИ В 2016 г.
(в текущих ценах; миллионов рублей)

	Ресурсы	Использование	
	выпуск в основных ценах	промежуточное потребление	валовая добавленная стоимость
Сельское хозяйство, охота и лесное хозяйство	245538,5	102733,9	142804,6
Рыболовство, рыбоводство	143,4	44,7	98,7
Добыча полезных ископаемых	629823,8	219314,4	410509,4
Обрабатывающие производства	1383415,6	1021160,0	362255,6
Производство и распределение электроэнергии, газа и воды	165555,5	117193,0	48362,5
Строительство	431606,9	268615,7	162991,2
Оптовая и розничная торговля; ремонт автотранспортных средств, мотоциклов, бытовых изделий и предметов личного пользования	441542,3	169242,5	272299,8
Гостиницы и рестораны	39410,7	22161,6	17249,1
Транспорт и связь	289611,0	156280,1	133330,9
Финансовая деятельность	11653,2	5710,6	5942,6
Операции с недвижимым имуществом, аренда и предоставление услуг	342467,3	144311,1	198156,2
Государственное управление и обеспечение военной безопасности; обязательное социальное обеспечение	129606,3	77155,0	52451,3
Образование	78732,1	24884,6	53847,5
Здравоохранение и предоставление социальных услуг	86919,1	39246,0	47673,1
Предоставление прочих коммунальных, социальных и персональных услуг	51356,4	21691,8	29664,6
Деятельность домашних хозяйств	-	-	-
Валовой региональный продукт в основных ценах (добавленная стоимость в основных ценах)	4327382,1	2389745,0	1937637,1

ОСНОВНЫЕ ФОНДЫ КОММЕРЧЕСКИХ И НЕКОММЕРЧЕСКИХ ОРГАНИЗАЦИЙ

ОСНОВНЫЕ ФОНДЫ КОММЕРЧЕСКИХ И НЕКОММЕРЧЕСКИХ ОРГАНИЗАЦИЙ ПО ВИДАМ ЭКОНОМИЧЕСКОЙ ДЕЯТЕЛЬНОСТИ В 2017г. (на конец года, с переоценкой; миллионов рублей)

	Полная учетная стоимость	Остаточная балансовая стоимость	Степень износа, в %
Всего	3510626	1904885	45,7
Сельское, лесное хозяйство, охота, рыболовство и рыбоводство	89770	57356	36,1
Добыча полезных ископаемых	540786	208734	61,4
в том числе:			
добыча сырой нефти и природного газа	489141	189916	61,2
Обрабатывающие производства	986329	643226	34,8
в том числе:			
производство пищевых продуктов	90237	55496	38,5
производство напитков	17452	8019	54,1
производство текстильных изделий	2646	1276	51,8
производство одежды	541	295	45,5
производство кожи и изделий из кожи	685	309	54,9
обработка древесины и производство изделий из дерева и пробки, кроме мебели, производство изделий из соломки и материалов для плетения	21890	17648	19,3
производство бумаги и бумажных изделий	19414	14094	27,4
производство кокса и нефтепродуктов	342535	262447	23,4
производство химических веществ и химических продуктов	241163	140213	41,9
производство лекарственных средств и материалов, применяемых в медицинских целях	1896	1263	33,4
производство резиновых и пластмассовых изделий	43172	19378	55,1
производство прочей неметаллической минеральной продукции	35688	23764	33,4
производство металлургическое	5996	3594	40,1
производство готовых металлических изделий, кроме машин и оборудования	13172	6398	51,4
производство компьютеров, электронных и оптических изделий	11466	6425	44,0
производство электрического оборудования	6151	3287	46,6
производство машин и оборудования, не включенных в другие группировки	16885	8349	50,6
производство автотранспортных средств, прицепов и полуприцепов	79207	47080	40,6
производство прочих транспортных средств и оборудования	29977	20041	33,1
производство мебели	60	12	80,4
производство прочих готовых изделий	17	2	89,8

	Полная учетная стоимость	Остаточная балансовая стоимость	Степень износа, в %
Обеспечение электрической энергией, газом и паром; кондиционирование воздуха	193906	130837	32,5
Водоснабжение; водоотведение, организация сбора и утилизация отходов, деятельность по ликвидации загрязнений	26696	13016	51,3
Строительство	41674	20934	49,8
Торговля оптовая и розничная; ремонт автотранспортных средств и мотоциклов	231360	67215	71,0
Транспортировка и хранение	346226	205916	40,5
Деятельность гостиниц и предприятий общественного питания	9293	6724	27,6
Деятельность в области информации и связи	80692	32136	60,2
Деятельность финансовая и страховая	51561	33317	35,4
Деятельность по операциям с недвижимым имуществом	80527	54326	32,5
Деятельность профессиональная, научная и техническая	183186	60792	66,8
Деятельность административная и сопутствующие дополнительные услуги	27899	13712	50,9
Государственное управление и обеспечение военной безопасности; социальное обеспечение	376826	226286	40,0
Образование	118528	65203	45,0
Деятельность в области здравоохранения и социальных услуг	67077	30321	54,8
Деятельность в области культуры, спорта, организации досуга и развлечений	55672	33171	40,4
Предоставление прочих видов услуг	2619	1663	36,5

**СОСТАВ ОСНОВНЫХ ФОНДОВ КОММЕРЧЕСКИХ И НЕКОММЕРЧЕСКИХ ОРГАНИЗАЦИЙ
ПО ВИДАМ ЭКОНОМИЧЕСКОЙ ДЕЯТЕЛЬНОСТИ В 2017г.**
(на конец года; по полной учетной стоимости; миллионов рублей)

	Всего	в том числе					
		здания	сооружения	машины и оборудование	транспортные средства	производственный и хозяйственный инвентарь	прочие виды основных фондов
Всего	3510626	744003	1446097	1052936	169636	36757	61197
Сельское, лесное хозяйство, охота, рыболовство и рыбоводство	89770	32444	6394	33365	6201	617	10749
Добыча полезных ископаемых	540786	20668	368645	128138	13336	1636	8363
в том числе:							
добыча сырой нефти и природного газа	489141	17498	367376	86775	7993	1382	8117
Обрабатывающие производства	986328	192692	274011	471735	26010	6494	15386
в том числе:							
производство пищевых продуктов	90237	35475	9463	38497	4523	348	1931
производство напитков	17452	4426	1150	11079	596	48	153
производство текстильных изделий	2646	816	58	1731	11	27	3
производство одежды	541	267	47	195	26	1	5
производство кожи и изделий из кожи	685	314	45	305	18	3	-
обработка древесины и производство изделий из дерева и пробки, кроме мебели, производство изделий из соломки и материалов для плетения	21890	4827	3595	12806	591	10	61
производство бумаги и бумажных изделий	19414	5078	881	12951	382	115	7
производство кокса и нефтепродуктов	342535	27968	182018	130388	1658	401	102
производство химических веществ и химических продуктов	241163	48314	61899	119009	9957	722	1262
производство лекарственных средств и материалов, применяемых в медицинских целях	1896	599	243	1004	11	21	18
производство резиновых и пластмассовых изделий	43172	10737	2494	27904	523	200	1314
производство прочей неметаллической минеральной продукции	35688	12930	2828	18671	795	279	185
производство металлургическое	5996	766	192	4681	276	75	6

	Всего	в том числе					
		здания	сооружения	машины и оборудование	транспортные средства	производственный и хозяйственный инвентарь	прочие виды основных фондов
производство готовых металлических изделий, кроме машин и оборудования	13172	3077	749	8903	353	60	30
производство компьютеров, электронных и оптических изделий	11466	3388	460	6720	524	169	205
производство электрического оборудования	6151	1308	98	4212	322	175	36
производство машин и оборудования, не включенных в другие группировки	16885	4551	819	9260	1127	263	865
производство автотранспортных средств, прицепов и полуприцепов	79207	20062	3056	49829	1707	494	4059
производство прочих транспортных средств и оборудования	29977	6297	3621	9940	2016	3055	5048
производство мебели	60	-	-	55	5	-	-
производство прочих готовых изделий	17	2	1	9	3	-	2
Обеспечение электрической энергией, газом и паром; кондиционирование воздуха	193906	28072	86240	76138	1275	275	1906
Водоснабжение; водоотведение, организация сбора и утилизация отходов, деятельность по ликвидации загрязнений	26696	3577	17927	3475	1537	57	123
Строительство	41674	8555	5326	17129	9030	324	1310
Торговля оптовая и розничная; ремонт автотранспортных средств и мотоциклов	231360	35006	135184	52688	5048	2799	635
Транспортировка и хранение	346226	32363	209162	52522	49735	617	1827
Деятельность гостиниц и предприятий общественного питания	9293	5494	624	2427	211	482	55
Деятельность в области информации и связи	80692	9167	21471	47022	876	1006	1150

	Всего	в том числе					
		здания	сооружения	машины и оборудование	транспортные средства	производственный и хозяйственный инвентарь	прочие виды основных фондов
Деятельность финансовая и страховая	51561	21528	711	10980	15849	1037	1456
Деятельность по операциям с недвижимым имуществом	80526	46488	20074	10418	1744	567	1235
Деятельность профессиональная, научная и техническая	183186	10975	127814	32982	9218	558	1639
Деятельность административная и сопутствующие дополнительные услуги	27899	4238	2910	13570	6923	129	129
Государственное управление и обеспечение военной безопасности; социальное обеспечение	376827	142593	155638	44515	16135	9175	8771
Образование	118528	81981	2319	23460	2065	5676	3027
Деятельность в области здравоохранения и социальных услуг	67077	32296	1288	27948	2618	2641	286
Деятельность в области культуры, спорта, организации досуга и развлечений	55672	33893	10287	4201	1655	2553	3083
Предоставление прочих видов услуг	2619	1973	73	221	170	113	69

**Движение основных фондов коммерческих и некоммерческих организаций
по видам экономической деятельности в 2017 г.
(миллионов рублей)**

	Увеличение полной учетной стоимости (поступление) за счет		Уменьшение полной учетной стоимости (выбытие) за счет	
	создания новой стоимости	приобретения бывших в употреблении основных фондов	ликвидации основных фондов	выбытия по прочим причинам
Всего	371738	101156	16197	126448
Сельское, лесное хозяйство, охота, рыболовство и рыбоводство	15254	1734	1041	4611
Добыча полезных ископаемых	50543	11871	2522	7407
в том числе:				
добыча сырой нефти и природного газа	47305	11667	1675	7047
Обрабатывающие производства	161256	5893	2737	15312
в том числе:				
производство пищевых продуктов	9065	2318	200	701
производство напитков	1386	16	169	1933
производство текстильных изделий	16	2	-	3
производство одежды	21	6	1	4
производство кожи и изделий из кожи	16	-	4	2
обработка древесины и производство изделий из дерева и пробки, кроме мебели, производство изделий из соломки и материалов для плетения	792	3	6	10
производство бумаги и бумажных изделий	3427	2	9	32
производство кокса и нефтепродуктов	115494	4	606	8846
производство химических веществ и химических продуктов	7868	1656	686	661
производство лекарственных средств и материалов, применяемых в медицинских целях	83	-	3	2
производство резиновых и пластмассовых изделий	2070	117	85	241
производство прочей неметаллической минеральной продукции	450	1006	79	91
производство металлургическое	351	64	8	29
производство готовых металлических изделий, кроме машин и оборудования	1825	11	81	244
производство компьютеров, электронных и оптических изделий	1881	18	55	151
производство электрического оборудования	573	25	17	87
производство машин и оборудования, не включенных в другие группировки	1376	2	86	92
производство автотранспортных средств, прицепов и полуприцепов	5435	490	538	858
производство прочих транспортных средств и оборудования	8259	48	86	1305
производство мебели	1	-	-	-
производство прочих готовых изделий	-	-	-	-

	Увеличение полной учетной стоимости (поступление) за счет		Уменьшение полной учетной стоимости (выбытие) за счет	
	создания новой стоимости	приобретения бывших в употреблении основных фондов	ликвидации основных фондов	выбытия по прочим причинам
Обеспечение электрической энергией, газом и паром; кондиционирование воздуха	29940	4772	468	1134
Водоснабжение; водоотведение, организация сбора и утилизация отходов, деятельность по ликвидации загрязнений	1661	180	125	989
Строительство	4999	317	768	2368
Торговля оптовая и розничная; ремонт автотранспортных средств и мотоциклов	8836	3221	1250	6420
Транспортировка и хранение	28259	15159	1040	14002
Деятельность гостиниц и предприятий общественного питания	700	187	15	978
Деятельность в области информации и связи	6346	776	1640	4110
Деятельность финансовая и страховая	13640	1109	574	17574
Деятельность по операциям с недвижимым имуществом	6970	6099	251	6925
Деятельность профессиональная, научная и техническая	19599	1826	559	14222
Деятельность административная и сопутствующие дополнительные услуги	649	183	227	1036
Государственное управление и обеспечение военной безопасности; социальное обеспечение	15512	35575	1371	22773
Образование	2694	8778	433	4430
Деятельность в области здравоохранения и социальных услуг	2402	982	926	687
Деятельность в области культуры, спорта, организации досуга и развлечений	1924	2377	238	1440
Предоставление прочих видов услуг	554	117	12	30

ОБЩАЯ ХАРАКТЕРИСТИКА ПРЕДПРИЯТИЙ И ОРГАНИЗАЦИЙ

РАСПРЕДЕЛЕНИЕ ОРГАНИЗАЦИЙ, УЧТЕННЫХ В СОСТАВЕ СТАТИСТИЧЕСКОГО РЕГИСТРА ХОЗЯЙСТВУЮЩИХ СУБЪЕКТОВ ПО ВИДАМ ЭКОНОМИЧЕСКОЙ ДЕЯТЕЛЬНОСТИ НА 1 ЯНВАРЯ 2018 ГОДА

	Количество организаций, единиц
Всего	117616
в том числе:	
Сельское, лесное хозяйство, охота, рыболовство и рыбоводство	2282
из них:	
Рыболовство и рыбоводство	61
Добыча полезных ископаемых	536
Обрабатывающие производства	9864
в том числе:	
Производство пищевых продуктов	984
Производство напитков	114
Производство табачных изделий	7
Производство текстильных изделий	144
Производство одежды	326
Производство кожи и изделий из кожи	50
Обработка древесины и производство изделий из дерева и пробки, кроме мебели, производство изделий из соломки и материалов для плетения	565
Производство бумаги и бумажных изделий	88
Деятельность полиграфическая и копирование носителей информации	361
Производство кокса и нефтепродуктов	47
Производство химических веществ и химических продуктов	480
Производство лекарственных средств и материалов, применяемых в медицинских целях	52
Производство резиновых и пластмассовых изделий	829
Производство прочей неметаллической минеральной продукции	944
Производство металлургическое	120
Производство готовых металлических изделий, кроме машин и оборудования	1587
Производство компьютеров, электронных и оптических изделий	257
Производство электрического оборудования	233

	Количество организаций, единиц
Производство машин и оборудования, не включенных в другие группировки	459
Производство автотранспортных средств, прицепов и полуприцепов	343
Производство прочих транспортных средств и оборудования	94
Производство мебели	470
Производство прочих готовых изделий	203
Ремонт и монтаж машин и оборудования	1107
Обеспечение электрической энергией, газом и паром; кондиционирование воздуха	459
Водоснабжение; водоотведение, организация сбора и утилизации отходов, деятельность по ликвидации загрязнений	739
Строительство	14319
Торговля оптовая и розничная; ремонт автотранспортных средств и мотоциклов	34330
в том числе:	
Торговля оптовая и розничная автотранспортными средствами и мотоциклами и их ремонт	5109
Торговля оптовая, кроме оптовой торговли автотранспортными средствами и мотоциклами	22088
Торговля розничная, кроме торговли автотранспортными средствами и мотоциклами	7133
Транспортировка и хранение	5964
Деятельность гостиниц и предприятий общественного питания	2376
Деятельность в области информации и связи	3399
Деятельность финансовая и страховая	2537
Деятельность по операциям с недвижимым имуществом	7902
Деятельность профессиональная, научная и техническая	10206
Деятельность административная и сопутствующие дополнительные услуги	4238
Государственное управление и обеспечение военной безопасности; социальное обеспечение	3534
Образование	5061
Деятельность в области здравоохранения и социальных услуг	2311
Деятельность в области культуры, спорта, организации досуга и развлечений	1840
Предоставление прочих видов услуг	5536
Прочие	183

**РАСПРЕДЕЛЕНИЕ ОРГАНИЗАЦИЙ, УЧТЕННЫХ В СОСТАВЕ
СТАТИСТИЧЕСКОГО РЕГИСТРА ХОЗЯЙСТВУЮЩИХ СУБЪЕКТОВ
ПО ФОРМАМ СОБСТВЕННОСТИ НА 1 ЯНВАРЯ 2018 ГОДА**

	Число органи- заций, единиц	Из них по формам собственности					
		государственная и муниципальная		частная		смешанная российская	
		единиц	в % к общему количеству организаций	единиц	в % к общему количеству организаций	единиц	в % к общему количеству организаций
Всего	117616	9872	8,4	100795	85,7	631	0,5
в том числе:							
Сельское, лесное хозяйство, охота, рыболовство и рыбоводство	2282	142	6,2	2090	91,6	9	0,4
из них:							
Рыболовство и рыбоводство	61	1	1,6	60	98,4	-	-
Добыча полезных ископаемых	536	3	0,6	488	91,0	3	0,6
Обрабатывающие производства	9864	25	0,3	9506	96,4	66	0,7
в том числе:							
Производство пищевых продуктов	984	2	0,2	926	94,1	13	1,3
Производство напитков	114	-	-	95	83,3	11	9,6
Производство табачных изделий	7	-	-	7	100,0	-	-
Производство текстильных изделий	144	1	0,7	140	97,2	-	-
Производство одежды	326	-	-	316	96,9	2	0,6
Производство кожи и изделий из кожи	50	-	-	47	94,0	-	-
Обработка древесины и производство изделий из дерева и пробки, кроме мебели, производство изделий из соломки и материалов для плетения	565	3	0,5	552	97,7	1	0,2
Производство бумаги и бумажных изделий	88	-	-	82	93,2	-	-
Деятельность полиграфическая и копирование носителей информации	361	5	1,4	350	97,0	-	-
Производство кокса и нефтепродуктов	47	-	-	45	95,7	-	-
Производство химических веществ и химических продуктов	480	3	0,6	445	92,7	10	2,1
Производство лекарственных средств и материалов, применяемых в медицинских целях	52	1	1,9	45	86,5	5	9,6
Производство резиновых и пластмассовых изделий	829	-	-	801	96,6	1	0,1
Производство прочей неметаллической минеральной продукции	944	-	-	917	97,1	-	-

продолжение

	Число организаций, единиц	Из них по формам собственности					
		государственная и муниципальная		частная		смешанная российская	
		единиц	в % к общему количеству организаций	единиц	в % к общему количеству организаций	единиц	в % к общему количеству организаций
Производство металлургическое	120	1	0,8	118	98,3	-	-
Производство готовых металлических изделий, кроме машин и оборудования	1587	3	0,2	1558	98,2	6	0,4
Производство компьютеров, электронных и оптических изделий	257	4	1,6	242	94,2	4	1,6
Производство электрического оборудования	233	-	-	226	97,0	2	0,9
Производство машин и оборудования, не включенных в другие группировки	459	-	-	439	95,6	1	0,2
Производство автотранспортных средств, прицепов и полуприцепов	343	-	-	317	92,4	-	-
Производство прочих транспортных средств и оборудования	94	-	-	84	89,4	8	8,5
Производство мебели	470	1	0,2	466	99,1	-	-
Производство прочих готовых изделий	203	-	-	199	98,0	-	-
Ремонт и монтаж машин и оборудования	1107	1	0,1	1089	98,4	2	0,2
Обеспечение электрической энергией, газом и паром; кондиционирование воздуха	459	26	5,7	377	82,1	49	10,7
Водоснабжение; водоотведение, организация сбора и утилизации отходов, деятельность по ликвидации загрязнений	739	40	5,4	674	91,2	16	2,2
Строительство	14319	59	0,4	13959	97,5	22	0,2
Торговля оптовая и розничная; ремонт автотранспортных средств и мотоциклов	34330	86	0,3	33559	97,8	28	0,1
в том числе:							
Торговля оптовая и розничная автотранспортными средствами и мотоциклами и их ремонт	5109	5	0,1	5012	98,1	2	0,0
Торговля оптовая, кроме оптовой торговли автотранспортными средствами и мотоциклами	22088	29	0,1	21632	97,9	18	0,1

	Число организаций, единиц	Из них по формам собственности					
		государственная и муниципальная		частная		смешанная российская	
		единиц	в % к общему количеству организаций	единиц	в % к общему количеству организаций	единиц	в % к общему количеству организаций
Торговля розничная, кроме торговли автотранспортными средствами и мотоциклами	7133	52	0,7	6915	96,9	8	0,1
Транспортировка и хранение	5964	94	1,6	5758	96,5	36	0,6
Деятельность гостиниц и предприятий общественного питания	2376	43	1,8	2249	94,7	6	0,3
Деятельность в области информации и связи	3399	192	5,6	3086	90,8	35	1,0
Деятельность финансовая и страховая	2537	20	0,8	2171	85,6	103	4,1
Деятельность по операциям с недвижимым имуществом	7902	142	1,8	7614	96,4	38	0,5
Деятельность профессиональная, научная и техническая	10206	234	2,3	9613	94,2	139	1,4
Деятельность административная и сопутствующие дополнительные услуги	4238	83	2,0	4108	96,9	9	0,2
Государственное управление и обеспечение военной безопасности; социальное обеспечение	3534	3411	96,5	120	3,4	-	-
Образование	5061	4130	81,6	825	16,3	29	0,6
Деятельность в области здравоохранения и социальных услуг	2311	423	18,3	1712	74,1	15	0,6
Деятельность в области культуры, спорта, организации досуга и развлечений	1840	642	34,9	1005	54,6	11	0,6
Предоставление прочих видов услуг	5536	61	1,1	1740	31,4	16	0,3
Прочие	183	16	8,7	141	77,0	1	0,5

МАЛОЕ И СРЕДНЕЕ ПРЕДПРИНИМАТЕЛЬСТВО

ПРЕДПРИЯТИЯ ПО ВИДАМ ЭКОНОМИЧЕСКОЙ ДЕЯТЕЛЬНОСТИ В 2017 ГОДУ

	Средние предприятия		Малые предприятия			
			всего		в том числе микропредприятия	
	единиц	в % к итогу	единиц	в % к итогу	единиц	в % к итогу
Всего	422	100	75096	100	67840	100
из них:						
Сельское, лесное хозяйство, охота, рыболовство и рыбоводство	67	15,9	1147	1,5	905	1,3
Добыча полезных ископаемых	13	3,1	311	0,4	257	0,4
Обрабатывающие производства	103	24,4	7233	9,6	6278	9,3
Обеспечение электрической энергией, газом и паром; кондиционирование воздуха	1	0,2	272	0,4	206	0,3
Водоснабжение; водоотведение, организация сбора и утилизация отходов, деятельность по ликвидации загрязнений	5	1,2	560	0,7	439	0,6
Строительство	60	14,2	10642	14,2	9509	14,0
Торговля оптовая и розничная; ремонт автотранспортных средств и мотоциклов	101	23,9	25466	33,9	23401	34,5
Транспортировка и хранение	22	5,2	4484	6,0	4123	6,1
Деятельность гостиниц и предприятий общественного питания	5	1,2	1786	2,4	1484	2,2
Деятельность в области информации и связи	8	1,9	2412	3,2	2224	3,3
Деятельность по операциям с недвижимым имуществом	6	1,4	5393	7,2	4858	7,2
Деятельность профессиональная, научная и техническая	19	4,5	7134	9,5	6787	10,0
Деятельность административная и сопутствующие дополнительные услуги	5	1,2	3499	4,6	3069	4,5
Государственное управление, социальное обеспечение	-	-	14	0,0	11	0,0
Образование	-	-	364	0,5	344	0,5
Деятельность в области здравоохранения и социальных услуг	7	1,7	1427	1,9	1224	1,8
Деятельность в области культуры, спорта, организации досуга и развлечений	-	-	639	0,8	582	0,9
Предоставление прочих видов услуг	-	-	882	1,2	811	1,2

**СРЕДНЕСПИСОЧНАЯ ЧИСЛЕННОСТЬ РАБОТНИКОВ ПРЕДПРИЯТИЙ
ПО ВИДАМ ЭКОНОМИЧЕСКОЙ ДЕЯТЕЛЬНОСТИ В 2017 ГОДУ
(без внешних совместителей)**

	Средние предприятия		Малые предприятия			
			всего		в том числе микропредприятия	
	человек	в % к итогу	человек	в % к итогу	человек	в % к итогу
Всего	46262	100	332638	100	118738	100
из них:						
Сельское, лесное хозяйство, охота, рыболовство и рыбоводство	9324	20,2	14300	4,3	2035	1,7
Добыча полезных ископаемых	1207	2,6	2331	0,7	580	0,5
Обрабатывающие производства	14514	31,4	45923	13,8	15417	13,0
Обеспечение электрической энергией, газом и паром; кондиционирование воздуха	... ¹⁾	... ¹⁾	1385	0,4	790	0,7
Водоснабжение; водоотведение, организация сбора и утилизация отходов, деятельность по ликвидации загрязнений	717	1,5	5006	1,5	1248	1,0
Строительство	6566	14,2	59714	18,0	16327	13,8
Торговля оптовая и розничная; ремонт автотранспортных средств и мотоциклов	5073	11,0	81509	24,5	36666	30,9
Транспортировка и хранение	2478	5,4	28813	8,7	6150	5,2
Деятельность гостиниц и предприятий общественного питания	508	1,1	11193	3,4	4312	3,6
Деятельность в области информации и связи	1200	2,6	8449	2,5	3234	2,7
Деятельность по операциям с недвижимым имуществом	441	1,0	22389	6,7	9204	7,8
Деятельность профессиональная, научная и техническая	2255	4,9	19279	5,8	10280	8,7
Деятельность административная и сопутствующие дополнительные услуги	478	1,0	13022	3,9	4496	3,8
Государственное управление, социальное обеспечение	-	-	84	0,0	7	0,0
Образование	-	-	1622	0,5	589	0,5
Деятельность в области здравоохранения и социальных услуг	1087	2,3	9778	2,9	3963	3,3
Деятельность в области культуры, спорта, организации досуга и развлечений	-	-	2075	0,6	521	0,4
Предоставление прочих видов услуг	-	-	2713	0,8	1291	1,1

¹⁾ Данные не подлежат опубликованию в целях обеспечения конфиденциальности первичных статистических данных, полученных от организаций, в соответствии с Федеральным законом № 282-ФЗ от 29.11.2007г. «Об официальном статистическом учете и системе государственной статистики в Российской Федерации» (п.5 ст.4; п.1 ст.9).

**ОБОРОТ СРЕДНИХ И МАЛЫХ ПРЕДПРИЯТИЙ ПО ВИДАМ ЭКОНОМИЧЕСКОЙ ДЕЯТЕЛЬНОСТИ
в 2017 году**

	Средние предприятия		Малые предприятия			
			всего		в том числе микропредприятия	
	млн. рублей	в % к итогу	млн. рублей	в % к итогу	млн. рублей	в % к итогу
Всего	264691,9	100	964528,7	100	524479,4	100
из них:						
Сельское, лесное хозяйство, охота, рыболовство и рыбоводство	12063,8	4,5	23380,9	2,4	10664,3	2,5
Добыча полезных ископаемых	11651,5	4,4	8030,5	0,8	2619,3	0,5
Обрабатывающие производства	54477,0	20,6	167711,7	17,4	54096,6	10,3
Обеспечение электрической энергией, газом и паром; кондиционирование воздуха	... ¹⁾	... ¹⁾	2812,9	0,3	2127,1	0,4
Водоснабжение; водоотведение, организация сбора и утилизация отходов, деятельность по ликвидации загрязнений	3079,0	1,2	7055,8	0,7	4094,2	0,8
Строительство	24476,8	9,2	106091,8	11,0	81305,7	15,5
Торговля оптовая и розничная; ремонт автотранспортных средств и мотоциклов	127556,7	48,2	431780,9	44,8	247109,7	47,1
Транспортировка и хранение	12494,7	4,7	59811,6	6,2	34823,2	6,6
Деятельность гостиниц и предприятий общественного питания	360,6	0,1	13579,8	1,4	7321,1	1,4
Деятельность в области информации и связи	3898,3	1,5	24496,1	2,5	8031,2	1,5
Деятельность по операциям с недвижимым имуществом	1611,5	0,6	42695,6	4,4	27193,0	5,2
Деятельность профессиональная, научная и техническая	10020,3	3,8	30145,9	3,1	20642,6	3,9
Деятельность административная и сопутствующие дополнительные услуги	600,3	0,2	25613,9	2,7	12241,3	2,3
Государственное управление, социальное обеспечение	-	-	84,1	0,0	39,3	0,0
Образование	-	-	1029,3	0,1	783,8	0,8
Деятельность в области здравоохранения и социальных услуг	1710,1	0,6	9907,8	1,0	4062,9	0,2
Деятельность в области культуры, спорта, организации досуга и развлечений	-	-	2010,9	0,2	992,6	0,2
Предоставление прочих видов услуг	-	-	3502,6	0,4	1544,7	0,3

¹⁾ Данные не подлежат опубликованию в целях обеспечения конфиденциальности первичных статистических данных, полученных от организаций, в соответствии с Федеральным законом № 282-ФЗ от 29.11.2007г. «Об официальном статистическом учете и системе государственной статистики в Российской Федерации» (п.5 ст.4; п.1 ст.9).

РАСПРЕДЕЛЕНИЕ МАЛЫХ ПРЕДПРИЯТИЙ И ЧИСЛЕННОСТИ ПОСТОЯННЫХ РАБОТНИКОВ В НИХ ПО ВИДАМ ЭКОНОМИЧЕСКОЙ ДЕЯТЕЛЬНОСТИ В 2017Г.
(в процентах)

Число предприятий

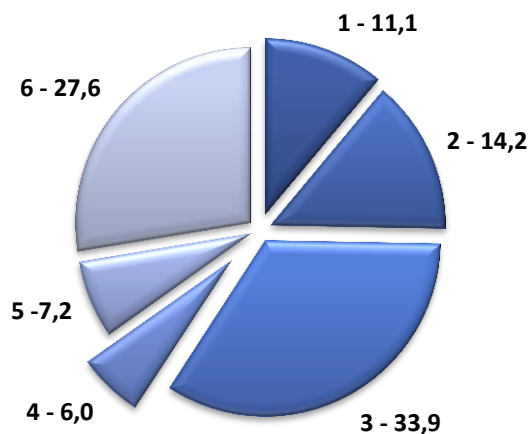

Численность постоянных работников

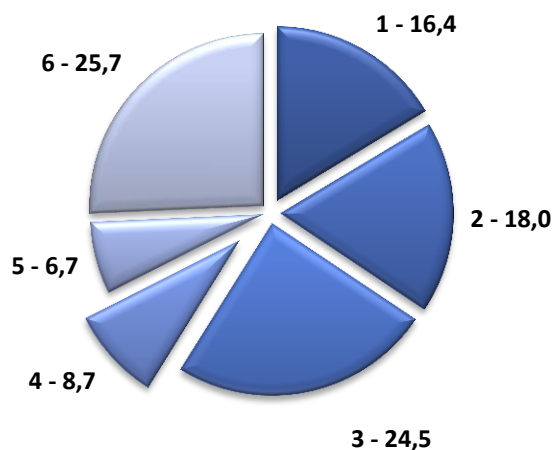

- 1 Добыча полезных ископаемых; Обрабатывающие производства; Обеспечение электрической энергией, газом и паром; кондиционирование воздуха; Водоснабжение; водоотведение, организация сбора и утилизация отходов, деятельность по ликвидации загрязнений
- 2 Строительство
- 3 Торговля оптовая и розничная; ремонт автотранспортных средств и мотоциклов
- 4 Транспортировка и хранение
- 5 Деятельность по операциям с недвижимым имуществом
- 6 Другие виды экономической деятельности

**САЛЬДИРОВАННЫЙ ФИНАНСОВЫЙ РЕЗУЛЬТАТ
(ПРИБЫЛЬ МИНУС УБЫТОК) ДЕЯТЕЛЬНОСТИ ОРГАНИЗАЦИЙ
ПО ВИДАМ ЭКОНОМИЧЕСКОЙ ДЕЯТЕЛЬНОСТИ¹⁾**

в 2017 году

(по данным годовой бухгалтерской отчетности)

	Средние предприятия		Малые предприятия			
			всего		в том числе микропредприятия	
	млн. рублей	в % к 2016г. ²⁾	млн. рублей	в % к 2016г. ²⁾	млн. рублей	в % к 2016г. ²⁾
Всего	6774,4	114,9	54542,1	120,9	35686,2	143,7
из них:						
Сельское, лесное хозяйство, охота, рыболовство и рыбоводство	1658,5	74,0	1324,1	119,0	655,7	219,0
Добыча полезных ископаемых	2266,0	125,3	825,1	103,5	313,2	142,0
Обрабатывающие производства	1778,2	142,8	6119,7	132,8	2750,5	163,6
Обеспечение электрической энергией, газом и паром; кондиционирование воздуха	5,4	169,0	115,4	59,4	8,3	6,6
Водоснабжение; водоотведение, организация сбора и утилизация отходов, деятельность по ликвидации загрязнений	43,3	210,6	179,6	53,0	337,4	236,1
Строительство	532,7	65,2	6262,7	131,1	4114,5	156,9
Торговля оптовая и розничная; ремонт автотранспортных средств и мотоциклов	1564,6	92,3	15811,7	134,2	9869,0	158,4
Транспортировка и хранение	192,6	403,3	2385,9	132,5	1622,8	150,9
Деятельность гостиниц и предприятий общественного питания	167,1	86,4	1207,6	98,3	440,6	103,8
Деятельность в области информации и связи	274,7	126,8	3657,1	135,6	2336,1	146,3
Деятельность по операциям с недвижимым имуществом	-481,1	-	4591,2	218,7	3675,5	198,5
Деятельность профессиональная, научная и техническая	783,6	-	5521,0	140,7	4521,0	189,0
Деятельность административная и сопутствующие дополнительные услуги	2,6	21,2	-	-	1690,8	122,8
Государственное управление и обеспечение военной безопасности; социальное обеспечение	-	-	5,1	74,5	-6,2	-
Образование	-	-	116,8	85,8	59,7	73,1
Деятельность в области здравоохранения и социальных услуг	74,0	1141,2	901,5	132,1	403,6	148,2
Деятельность в области культуры, спорта, организации досуга и развлечений	-65,8	-	332,0	1982,1	383,6	330,0
Предоставление прочих видов услуг	-	-	633,6	213,3	366,8	572,4

¹⁾ Знак (-) означает убыток.

²⁾ Темпы изменения сальдированного финансового результата отчетного периода по сравнению с предыдущим годом рассчитаны по сопоставимому кругу организаций, в соответствии с методологией бухгалтерского учета, предусматривающей корректировку данных соответствующего периода прошлого года, исходя из изменений учетной политики, законодательных актов и др. Прочерк означает, что в одном или обоих сопоставляемых периодах был получен отрицательный сальдированный финансовый результат.

**ОСНОВНЫЕ ПОКАЗАТЕЛИ ДЕЯТЕЛЬНОСТИ ИНДИВИДУАЛЬНЫХ ПРЕДПРИНИМАТЕЛЕЙ ПО ВИДАМ
ЭКОНОМИЧЕСКОЙ ДЕЯТЕЛЬНОСТИ В 2017 ГОДУ**

	Численность фактически действующих индивидуальных предпринимателей		Объем выручки (с учетом налогов и аналогичных обязательных платежей) от продажи товаров, продукции, работ, услуг	
	человек	в % к итогу	млн. рублей	в % к итогу
Всего	67899	100	516182,4	100
из них:				
Сельское, лесное хозяйство, охота, рыболовство и рыбоводство	2650	3,9	5626,8	1,1
Добыча полезных ископаемых	11	0,0	9,7	0,0
Обрабатывающие производства	2962	4,4	9787,3	1,9
Обеспечение электрической энергией, газом и паром; кондиционирование воздуха	53	0,0	249,6	0,0
Водоснабжение; водоотведение, организация сбора и утилизация отходов, деятельность по ликвидации загрязнений	120	0,2	133,5	0,0
Строительство	2846	4,2	7853,2	1,5
Торговля оптовая и розничная; ремонт автотранспортных средств и мотоциклов	30573	45,0	429582,8	83,2
Транспортировка и хранение	9108	13,4	14130,2	2,7
Деятельность гостиниц и предприятий общественного питания	1622	2,4	6940,3	1,3
Деятельность в области информации и связи	1575	2,3	3421,3	0,7
Деятельность по операциям с недвижимым имуществом	3880	5,7	19202,4	3,7
Деятельность профессиональная, научная и техническая	3791	5,6	7741,8	1,5
Деятельность административная и сопутствующие дополнительные услуги	1644	2,4	4966,0	1,0
Образование	547	0,8	404,8	0,0
Деятельность в области здравоохранения и социальных услуг	347	0,5	417,8	0,0
Деятельность в области культуры, спорта, организации досуга и развлечений	822	1,2	1023,7	0,2
Предоставление прочих видов услуг	4861	7,2	4136,0	0,8

**ОСНОВНЫЕ ПОКАЗАТЕЛИ ДЕЯТЕЛЬНОСТИ ОРГАНИЗАЦИЙ ПО ВИДАМ ДЕЯТЕЛЬНОСТИ
«ДОБЫЧА ПОЛЕЗНЫХ ИСКОПАЕМЫХ, ОБРАБАТЫВАЮЩИЕ ПРОИЗВОДСТВА, ОБЕСПЕЧЕНИЕ
ЭЛЕКТРИЧЕСКОЙ ЭНЕРГИЕЙ, ГАЗОМ И ПАРОМ; КОНДИЦИОНИРОВАНИЕ ВОЗДУХА,
ВОДОСНАБЖЕНИЕ; ВОДООТВЕДЕНИЕ, ОРГАНИЗАЦИЯ СБОРА И УТИЛИЗАЦИЯ ОТХОДОВ,
ДЕЯТЕЛЬНОСТЬ ПО ЛИКВИДАЦИИ ЗАГРЯЗНЕНИЙ»
В 2017г.**

	Всего	в том числе			
		Добыча полезных ископаемых	Обрабатывающие производства	Обеспечение электрической энергией, газом и паром; кондиционирование воздуха	Водоснабжение; водоотведение, организация сбора и утилизация отходов, деятельность по ликвидации загрязнений
Объем отгруженных товаров собственного производства, выполненных работ и услуг собственными силами по чистым видам экономической деятельности, млн. рублей	2298921,0	547515,3	1596329,8	126863,4	28212,5
Индекс промышленного производства, в процентах к предыдущему году	101,8	100,4	102,9	99,9	117,5
Среднесписочная численность работников, человек	350314	35239	264750	35818	14507
Среднемесячная заработная плата, рублей	38340,0	54733,9	36060,7	44251,3	25520,7
Основные фонды по полной учетной стоимости с учетом переоценки на конец отчетного года, млн. рублей ¹⁾	1747700,8	540782,9	986316,6	193904,8	26696,5
Сальдированный финансовый результат крупных и средних предприятий, млн. рублей	277700,0	176892,1	89151,3	10784,8	871,8
Уровень рентабельности продукции, процентов	14,2	34,7	7,5	4,6	3,2
Инвестиции в основной капитал, млн. рублей ¹⁾	220633,8	52838,5	138711,0	25454,1	3630,2
Индексы цен производителей продукции (декабрь к декабрю предыдущего года, процентов)	116,7	149,7	107,4	104,4	102,7

¹⁾ По коммерческим организациям (кроме субъектов малого предпринимательства).

ИНДЕКС ПРОИЗВОДСТВА ПО ВИДАМ ЭКОНОМИЧЕСКОЙ ДЕЯТЕЛЬНОСТИ
(в процентах к предыдущему году)

	2017
Всего	101,8
в том числе:	
Добыча полезных ископаемых	100,4
из них:	
добыча сырой нефти и природного газа	100,9
добыча прочих полезных ископаемых	96,1
предоставление услуг в области добычи полезных ископаемых	92,8
Обрабатывающие производства	102,9
из них:	
производство пищевых продуктов	107,5
производство напитков	91,4
производство текстильных изделий	113,4
производство одежды	71,2
производство кожи и изделий из кожи	109,0
обработка древесины и производство изделий из дерева и пробки, кроме мебели, производство изделий из соломки и материалов для плетения	114,5
производство бумаги и бумажных изделий	114,7
деятельность полиграфическая и копирование носителей информации	105,1
производство кокса и нефтепродуктов	93,1
производство химических веществ и химических продуктов	101,9
производство лекарственных средств и материалов, применяемых в медицинских целях	99,0
производство резиновых и пластмассовых изделий	101,2
производство прочей неметаллической минеральной продукции	100,9
производство металлургическое	102,1
производство готовых металлических изделий, кроме машин и оборудования	90,6
производство компьютеров, электронных и оптических изделий	123,4
производство электрического оборудования	89,1
производство машин и оборудования, не включенных в другие группировки	103,6
производство автотранспортных средств, прицепов и полуприцепов	114,1
производство прочих транспортных средств и оборудования	103,3
производство мебели	119,1
производство прочих готовых изделий	71,7
ремонт и монтаж машин и оборудования	93,8
Обеспечение электрической энергией, газом и паром; кондиционирование воздуха	99,9
Водоснабжение; водоотведение, организация сбора и утилизация отходов, деятельность по ликвидации загрязнений	117,5

**СТРУКТУРА ЗАТРАТ НА ПРОИЗВОДСТВО ПРОДУКЦИИ ПО ДОБЫЧЕ ПОЛЕЗНЫХ ИСКОПАЕМЫХ,
ОБРАБАТЫВАЮЩИХ ПРОИЗВОДСТВ, ОБЕСПЕЧЕНИЮ ЭЛЕКТРИЧЕСКОЙ ЭНЕРГИЕЙ, ГАЗОМ И ПАРОМ;
КОНДИЦИОНИРОВАНИЮ ВОЗДУХА, ВОДОСНАБЖЕНИЮ; ВОДООТВЕДЕНИЮ, ОРГАНИЗАЦИИ СБОРА И
УТИЛИЗАЦИИ ОТХОДОВ, ДЕЯТЕЛЬНОСТИ ПО ЛИКВИДАЦИИ ЗАГРЯЗНЕНИЙ
в 2017 г.¹⁾
(в процентах к итогу)**

	Все затраты	в том числе				
		материальные	на оплату труда	страховые взносы в ПФ, ФСС, ФФОМС, ТФОМС	амортизация	прочие затраты
Всего	100	64,8	7,3	2,1	6,1	19,7
в том числе:						
Добыча полезных ископаемых	100	33,6	4,7	1,4	8,0	52,3
из них:						
добыча сырой нефти и природного газа	100	30,5	3,3	1,0	8,0	57,2
добыча прочих полезных ископаемых	100	35,1	24,0	6,2	2,6	32,1
предоставление услуг в области добычи полезных ископаемых	100	59,9	15,4	4,6	8,2	12,0
Обрабатывающие производства	100	78,5	7,9	2,3	5,1	6,2
из них:						
производство пищевых продуктов	100	79,3	7,6	2,2	4,9	6,0
производство напитков	100	75,2	8,4	2,4	6,0	8,0
производство текстильных изделий	100	75,4	10,4	3,2	7,5	3,5
производство одежды	100	54,3	27,8	8,2	2,9	6,8
производство кожи и изделий из кожи	100	46,8	28,6	8,8	3,3	12,5
обработка древесины и производство изделий из дерева и пробки, кроме мебели, производство изделий из соломки и материалов для плетения	100	68,4	8,9	2,6	13,4	6,7
производство бумаги и бумажных изделий	100	71,8	12,4	3,5	8,1	4,2
деятельность полиграфическая и копирование носителей информации	100	82,8	6,3	1,8	5,7	3,4
производство кокса и нефтепродуктов	100	85,9	2,6	0,7	8,2	2,6
производство химических веществ и химических продуктов	100	77,5	6,9	2,1	5,8	7,7
производство лекарственных средств и материалов, применяемых в медицинских целях	100	61,5	19,1	5,6	6,5	7,3
производство резиновых и пластмассовых изделий	100	81,4	7,9	2,4	4,0	4,3
производство прочей неметаллической минеральной продукции	100	64,2	14,7	4,4	11,2	5,5
производство металлургическое	100	87,5	5,0	1,3	1,3	4,9

окончание

	Все затраты	в том числе				
		материальные	на оплату труда	единый социальный налог	амортизация	прочие затраты
производство компьютеров, электронных и оптических изделий	100	57,9	22,9	6,4	3,1	9,7
производство электрического оборудования	100	69,5	13,1	3,2	4,4	9,8
производство машин и оборудования, не включенных в другие группировки	100	63,5	18,7	5,5	3,4	9,0
производство автотранспортных средств, прицепов и полуприцепов	100	80,4	7,3	2,1	2,7	7,5
производство прочих транспортных средств и оборудования	100	80,7	10,3	3,1	2,4	3,5
производство мебели	100	71,9	19,5	6,0	2,2	0,4
производство прочих готовых изделий	100	93,1	5,3	1,6	-	0,1
ремонт и монтаж машин и оборудования	100	36,3	34,0	10,5	1,9	17,3
Обеспечение электрической энергией, газом и паром; кондиционирование воздуха	100	70,6	10,8	3,0	6,7	8,9
Водоснабжение; водоотведение, организация сбора и утилизация отходов, деятельность по ликвидации загрязнений	100	63,3	16,0	4,6	5,7	10,3

¹⁾ По коммерческим организациям (кроме субъектов малого предпринимательства).

**СТРУКТУРА ОСНОВНЫХ ПОКАЗАТЕЛЕЙ
ПО ДОБЫЧЕ ПОЛЕЗНЫХ ИСКОПАЕМЫХ, ОБРАБАТЫВАЮЩИХ ПРОИЗВОДСТВ, ОБЕСПЕЧЕНИЮ
ЭЛЕКТРИЧЕСКОЙ ЭНЕРГИЕЙ, ГАЗОМ И ПАРОМ; КОНДИЦИОНИРОВАНИЮ ВОЗДУХА; ВОДОСНАБЖЕНИЮ;
ВОДООТВЕДЕНИЮ, ОРГАНИЗАЦИИ СБОРА И УТИЛИЗАЦИИ ОТХОДОВ, ДЕЯТЕЛЬНОСТИ ПО
ЛИКВИДАЦИИ ЗАГРЯЗНЕНИЙ
в 2017 г.
(в процентах к итогу)**

	Объем отгруженных товаров (работ, услуг)	Среднесписоч- ная численность работников	Полная учетная стоимость основных фондов ¹⁾
Промышленность – всего	100	100	100
в том числе:			
Добыча полезных ископаемых	23,8	10,1	30,9
из них:			
добыча сырой нефти и природного газа	20,9	2,5	28,0
добыча прочих полезных ископаемых	0,1	0,5	0,1
предоставление услуг в области добычи полезных ископаемых	2,8	7,0	2,9
Обрабатывающие производства	69,5	75,6	56,4
из них:			
производство пищевых продуктов	7,0	8,8	5,2
производство напитков	0,8	1,2	1,0
производство текстильных изделий	0,1	0,3	0,2
производство одежды	0,1	1,0	0,0
производство кожи и изделий из кожи	0,1	0,4	0,0
обработка древесины и производство изделий из дерева и пробки, кроме мебели, производство изделий из соломки и материалов для плетения	0,7	1,1	1,3
производство бумаги и бумажных изделий	0,9	1,0	1,1
деятельность полиграфическая и копирование носителей информации	0,4	0,7	0,2
производство кокса и нефтепродуктов	16,7	2,8	19,6
производство химических веществ и химических продуктов	13,0	9,4	13,8
производство лекарственных средств и материалов, применяемых в медицинских целях	0,1	0,4	0,1
производство резиновых и пластмассовых изделий	4,1	4,4	2,5
производство прочей неметаллической минеральной продукции	1,6	3,5	2,0
производство металлургическое	1,5	1,1	0,3
производство готовых металлических изделий, кроме машин и оборудования	2,7	6,3	0,8
производство компьютеров, электронных и оптических изделий	1,9	4,4	0,7
производство электрического оборудования	1,5	1,7	0,4
производство машин и оборудования, не включенных в другие группировки	1,3	4,7	1,0
производство автотранспортных средств, прицепов и полуприцепов	10,8	12,8	4,5
производство прочих транспортных средств и оборудования	2,4	5,6	1,7
производство мебели	0,2	0,4	0,0
производство прочих готовых изделий	0,1	0,3	0,0
ремонт и монтаж машин и оборудования	1,4	3,2	0,1
Обеспечение электрической энергией, газом и паром; кондиционирование воздуха	5,5	10,2	11,1
Водоснабжение; водоотведение, организация сбора и утилизация отходов, деятельность по ликвидации загрязнений	1,2	4,1	1,5

¹⁾ По коммерческим организациям (кроме субъектов малого предпринимательства).

**УРОВЕНЬ ИСПОЛЬЗОВАНИЯ СРЕДНЕГОДОВОЙ ПРОИЗВОДСТВЕННОЙ МОЩНОСТИ
ПРЕДПРИЯТИЙ ПО ВЫПУСКУ ОТДЕЛЬНЫХ ВИДОВ ПРОДУКЦИИ¹⁾**
(в процентах)

	2017
Автобусы	100,0
Автомобили легковые	16,4
Бумага и картон	96,9
Блоки и прочие изделия сборные строительные для зданий и сооружений из цемента, бетона или искусственного камня	45,9
Гравий	25,8
Изделия колбасные, включая изделия колбасные для детского питания	47,9
Изделия макаронные, кускус и аналогичные мучные изделия	8,3
Изделия хлебобулочные недлительного хранения	47,7
Изделия чулочно-носочные трикотажные или вязаные	30,3
Каучуки синтетические в первичных формах	94,6
Кирпич керамический неогнеупорный строительный	59,0
Кирпич строительный (включая камни) из цемента, бетона или искусственного камня	31,2
Кондитерские изделия	62,8
Крупа	28,0
Масло сливочное и пасты масляные	57,2
Материалы лакокрасочные и аналогичные для нанесения покрытий, полиграфические краски и мастики	20,5
Мука из зерновых культур, овощных и других растительных культур; смеси из них	46,7
Мясо и субпродукты пищевые домашней птицы	99,4
Мясо крупного рогатого скота, свинина, баранина, козлятина, конина и мясо прочих животных семейства лошадиных, оленина и мясо прочих животных семейства оленевых (олeneвых) парные, остывшие или охлажденные	85,8
Напитки безалкогольные прочие	52,9
Насосы воздушные или вакуумные; воздушные или прочие газовые компрессоры	64,9
Нефть, поступившая на переработку (первичная переработка нефти)	97,3
Обувь	33,3
Пески природные	31,8
Пиво, кроме отходов пивоварения	79,8
Пластмассы в первичных формах	93,5
Плиты древесноволокнистые из древесины или других одревесневших материалов	100,0
Сахар белый свекловичный в твердом состоянии без вкусоароматических или красящих добавок	96,5
Средства автотранспортные грузовые	51,4
Средства моющие	73,2
Сыры	79,7
Тракторы для сельского хозяйства прочие	10,5
Турбины газовые, кроме двигателей турбореактивных и турбовинтовых	52,8
Удобрения минеральные или химические (в пересчете на 100% питательных веществ)	97,5
Фанера	45,8
Холодильники и морозильники бытовые	61,9
Шины, покрышки и камеры резиновые новые	64,4
Щебень	77,1

¹⁾Уровень использования производственных мощностей крупных и средних предприятий определен исходя из среднегодовой мощности, действующей в отчетном периоде, выпуска продукции, добычи или переработки сырья в режимное время.

**Наличие полной учетной стоимости основных фондов
с учетом переоценки
по видам экономической деятельности¹⁾
(на конец отчетного года; миллионов рублей)**

	2017
Всего	1747700,8
в том числе:	
Добыча полезных ископаемых	540782,9
из них:	
добыча сырой нефти и природного газа	489140,6
добыча прочих полезных ископаемых	1095,2
предоставление услуг в области добычи полезных ископаемых	50547,1
Обрабатывающие производства	986316,6
из них:	
производство пищевых продуктов	90237,3
производство напитков	17452,0
производство текстильных изделий	2646,1
производство одежды	541,4
производство кожи и изделий из кожи	684,9
обработка древесины и производство изделий из дерева и пробки, кроме мебели, производство изделий из соломки и материалов для плетения	21890,1
производство бумаги и бумажных изделий	19414,4
деятельность полиграфическая и копирование носителей информации	4060,5
производство кокса и нефтепродуктов	342535,3
производство химических веществ и химических продуктов	241163,0
производство лекарственных средств и материалов, применяемых в медицинских целях	1896,0
производство резиновых и пластмассовых изделий	43171,8
производство прочей неметаллической минеральной продукции	35687,6
производство металлургическое	5996,4
производство готовых металлических изделий, кроме машин и оборудования	13172,0
производство компьютеров, электронных и оптических изделий	11466,2
производство электрического оборудования	6150,6
производство машин и оборудования, не включенных в другие группировки	16885,2
производство автотранспортных средств, прицепов и полуприцепов	79207,2
производство прочих транспортных средств и оборудования	29977,1
производство мебели	60,4
производство прочих готовых изделий	17,2
ремонт и монтаж машин и оборудования	2003,9
Обеспечение электрической энергией, газом и паром; кондиционирование воздуха	193904,8
Водоснабжение; водоотведение, организация сбора и утилизация отходов, деятельность по ликвидации загрязнений	26696,5

¹⁾ По коммерческим организациям (кроме субъектов малого предпринимательства).

**Степень износа, коэффициенты обновления и ликвидации основных фондов
по добыче полезных ископаемых, обрабатывающих производств, обеспечению
электрической энергией, газом и паром; кондиционированию воздуха; водоснабжению;
водоотведению, организации сбора и утилизации отходов, деятельности по
ликвидации загрязнений в 2017 г.¹⁾**
(в процентах к общей стоимости фондов)

	Степень износа	Коэффициент обновления	Коэффициент ликвидации
Промышленность, всего	43,0	13,9	0,3
Добыча полезных ископаемых	61,4	9,3	0,5
из них:			
добыча сырой нефти и природного газа	61,2	9,7	0,3
добыча прочих полезных ископаемых	80,1	1,8	0,5
предоставление услуг в области добычи полезных ископаемых	63,2	6,4	1,7
Обрабатывающие производства	34,8	16,3	0,3
из них:			
производство пищевых продуктов	38,5	10,0	0,2
производство напитков	54,1	7,9	1,0
производство текстильных изделий	51,8	0,6	0,0
производство одежды	45,5	3,8	0,2
производство кожи и изделий из кожи	54,9	2,4	0,6
обработка древесины и производство изделий из дерева и пробки, кроме мебели, производство изделий из соломки и материалов для плетения	19,4	3,6	0,0
производство бумаги и бумажных изделий	27,4	17,7	0,0
деятельность полиграфическая и копирование носителей информации	36,8	8,2	-
производство кокса и нефтепродуктов	23,4	33,7	0,2
производство химических веществ и химических продуктов	41,9	3,3	0,3
производство лекарственных средств и материалов, применяемых в медицинских целях	33,4	4,4	0,2
производство резиновых и пластмассовых изделий	55,1	4,8	0,2
производство прочей неметаллической минеральной продукции	33,4	1,3	0,2
производство металлургическое	40,1	5,9	0,1
производство готовых металлических изделий, кроме машин и оборудования	51,4	13,9	0,6
производство компьютеров, электронных и оптических изделий	44,0	16,4	0,5
производство электрического оборудования	46,6	9,3	0,3
производство машин и оборудования, не включенных в другие группировки	50,6	8,2	0,5
производство автотранспортных средств, прицепов и полуприцепов	40,6	6,9	0,7
производство прочих транспортных средств и оборудования	33,1	27,6	0,3
производство мебели	80,4	1,1	0,0
производство прочих готовых изделий	89,8	-	0,0
ремонт и монтаж машин и оборудования	37,0	26,7	0,9
Обеспечение электрической энергией, газом и паром; кондиционирование воздуха	32,5	15,4	0,2
Водоснабжение; водоотведение, организация сбора и утилизация отходов, деятельность по ликвидации загрязнений	51,2	6,2	0,5

¹⁾ По коммерческим организациям (кроме субъектов малого предпринимательства).

ДОБЫЧА ПОЛЕЗНЫХ ИСКОПАЕМЫХ

ОСНОВНЫЕ ПОКАЗАТЕЛИ РАБОТЫ ОРГАНИЗАЦИЙ ПО ВИДУ ЭКОНОМИЧЕСКОЙ ДЕЯТЕЛЬНОСТИ «ДОБЫЧА ПОЛЕЗНЫХ ИСКОПАЕМЫХ»

	2017
Отгружено товаров собственного производства, выполнено работ и услуг собственными силами, млн. руб.	547515,3
Индекс промышленного производства, в % к предыдущему году	100,4
Среднесписочная численность работников, человек	35239
Среднемесячная заработная плата работников, руб.	54733,9
Сальдированный финансовый результат, млн. руб.	176892,1
Рентабельность продукции, процентов	34,7
Наличие основных фондов по полной учетной стоимости с учетом переоценки, млн. руб. ¹⁾	540782,9

¹⁾ По коммерческим организациям (кроме субъектов малого предпринимательства).

Начиная с итогов за январь 2017г., официальная статистическая информация сформирована на основе новых версий Общероссийского классификатора видов экономической деятельности (ОКВЭД2) и Общероссийского классификатора продукции по видам экономической деятельности (ОКПД2), которые гармонизированы соответственно со Статистической классификацией видов экономической деятельности в Европейском экономическом сообществе (NACE Rev.2) и Статистической классификацией продукции по видам деятельности в Европейском экономическом сообществе (CPA 2008). Разработка данных по ОКВЭД и ОКПД с января 2017г. прекращена.

В целях обеспечения конфиденциальности первичных статистических данных, полученных от организаций, и недопущения косвенной идентификации хозяйствующих субъектов (требование Федерального закона от 29.11.2007 №282-ФЗ «Об официальном статистическом учете и системе государственной статистики в Российской Федерации» в ред. от 23.07.2013 (п.5 ст.4, ст.9), по производству отдельных видов продукции в разделе сборника публикуются темпы роста (снижения) к предыдущему году.

ДОБЫЧА ОСНОВНЫХ ВИДОВ ПРОДУКЦИИ ПО ВИДУ ЭКОНОМИЧЕСКОЙ ДЕЯТЕЛЬНОСТИ «ДОБЫЧА ПОЛЕЗНЫХ ИСКОПАЕМЫХ»

	2017
Производство продукции в натуральном выражении	
Нефть сырая, тыс. т	35794,2
Газ нефтяной попутный, млн. куб. м	992,0
Пески природные, тыс.куб.м	2088,7
Гранулы, крошка и порошок; галька, гравий, тыс.куб.м	5279,7

ОБРАБАТЫВАЮЩИЕ ПРОИЗВОДСТВА

ОСНОВНЫЕ ПОКАЗАТЕЛИ РАБОТЫ ОРГАНИЗАЦИЙ ПО ВИДУ ЭКОНОМИЧЕСКОЙ ДЕЯТЕЛЬНОСТИ «ОБРАБАТЫВАЮЩИЕ ПРОИЗВОДСТВА»

	2017
Объем отгруженных товаров собственного производства, выполненных работ и услуг собственными силами, млн. руб.	1596329,8
Индекс промышленного производства, в % к предыдущему году	102,9
Среднесписочная численность работников, человек	264750
Среднемесячная заработная плата работников, руб.	36060,7
Сальдированный финансовый результат, млн. руб.	89151,3
Рентабельность продукции, процентов	7,5
Наличие основных фондов по полной учетной стоимости с учетом переоценки, млн. руб. ¹⁾	986316,6

¹⁾По коммерческим организациям (кроме субъектов малого предпринимательства).

ПРОИЗВОДСТВО ПИЩЕВЫХ ПРОДУКТОВ

ОСНОВНЫЕ ПОКАЗАТЕЛИ РАБОТЫ ОРГАНИЗАЦИЙ ПО ВИДУ ЭКОНОМИЧЕСКОЙ ДЕЯТЕЛЬНОСТИ «ПРОИЗВОДСТВО ПИЩЕВЫХ ПРОДУКТОВ»

	2017
Производство продукции в натуральном выражении	
Отгружено товаров собственного производства, выполнено работ и услуг собственными силами, млн. руб.	161847,6
Индекс промышленного производства, в % к предыдущему году	107,5
Среднесписочная численность работников, человек	30668
Среднемесячная заработная плата работников, руб.	29219,8
Сальдированный финансовый результат, млн. руб.	-776,3
Рентабельность продукции, процентов	3,5
Наличие основных фондов по полной учетной стоимости с учетом переоценки, млн. руб. ¹⁾	90237,3

¹⁾По коммерческим организациям (кроме субъектов малого предпринимательства).

**ПРОИЗВОДСТВО ОСНОВНЫХ ВИДОВ ПРОДУКЦИИ ПО ВИДУ ЭКОНОМИЧЕСКОЙ ДЕЯТЕЛЬНОСТИ
«ПРОИЗВОДСТВО ПИЩЕВЫХ ПРОДУКТОВ»**

	2017
Производство продукции в натуральном выражении	
Рыба переработанная и консервированная, ракообразные и моллюски, тонн	5125,1
Мясо крупного рогатого скота, свинина, баранина, козлятина, конина и мясо прочих животных семейства лошадиных, оленина и мясо прочих животных семейства оленевых (оленьевых) парные, остывшие или охлажденные, тонн	48133,6
Мясо и субпродукты пищевые домашней птицы, тонн	147002,9
Изделия колбасные, включая изделия колбасные для детского питания, тонн	18360,5
Полуфабрикаты мясные, мясосодержащие, охлажденные, замороженные, тонн	91043,1
Молоко жидкое обработанное, включая молоко для детского питания, тонн	188376,4
Сыры, продукты сырные и творог, тонн	38611,6
Масло сливочное и пасты масляные, тонн	19078,6
Масла растительные и их фракции нерафинированные, тонн	276209,9
Масла растительные и их фракции рафинированные, но не подвергнутые химической модификации, тонн	182770,3
Изделия хлебобулочные недлительного хранения, тонн	161129,4
Изделия хлебобулочные длительного хранения, изделия хлебобулочные пониженной влажности, полуфабрикаты хлебобулочные, тонн	22755,2
Изделия макаронные и аналогичные мучные изделия, тонн	6427,2
Мороженое, тонн	19598,0
Сахар белый свекловичный в твердом состоянии без вкусоароматических или красящих добавок, тонн	305972,2
Кондитерские изделия, тонн	61520,1
Спреды и смеси топленые сливочно-растительные, тонн	5630,4
Мука из зерновых культур, овощных и других растительных культур, смеси из них, тонн	223940,4
Крупа, тонн	16309,5
Комбикорма, тонн	981309,1
Темп роста (снижения) в % к предыдущему году	
Майонезы	112,9
Соусы майонезные	101,0
Дрожжи (активные и неактивные), прочие микроорганизмы одноклеточные мертвые; порошки пекарные готовые	67,7
Премиксы	106,7

ПРОИЗВОДСТВО НАПИТКОВ

ОСНОВНЫЕ ПОКАЗАТЕЛИ РАБОТЫ ОРГАНИЗАЦИЙ ПО ВИДУ ЭКОНОМИЧЕСКОЙ ДЕЯТЕЛЬНОСТИ «ПРОИЗВОДСТВО НАПИТКОВ»

	2017
Производство продукции в натуральном выражении	
Отгружено товаров собственного производства, выполнено работ и услуг собственными силами, млн. руб.	19018,4
Индекс промышленного производства, в % к предыдущему году	91,4
Среднесписочная численность работников, человек	4217
Среднемесячная заработная плата работников, руб.	37565,0
Сальдированный финансовый результат, млн. руб.	4146,3
Рентабельность продукции, процентов	21,6
Наличие основных фондов по полной учетной стоимости с учетом переоценки, млн. руб. ¹⁾	17452,0

¹⁾ По коммерческим организациям (кроме субъектов малого предпринимательства).

ПРОИЗВОДСТВО ОСНОВНЫХ ВИДОВ ПРОДУКЦИИ ПО ВИДУ ЭКОНОМИЧЕСКОЙ ДЕЯТЕЛЬНОСТИ «ПРОИЗВОДСТВО НАПИТКОВ»

	2017
Производство продукции в натуральном выражении	
Пиво, кроме отходов пивоварения, тыс. дкл	37528,0
Напитки безалкогольные прочие, тыс. дкл	4644,0
Воды минеральные природные питьевые и воды питьевые, расфасованные в емкости, не содержащие добавки сахара или других подслащивающих или вкусоароматических веществ, тыс. полулитров	284490,6
Темп роста (снижения) в % к предыдущему году	
Солод	137,2

ПРОИЗВОДСТВО ТЕКСТИЛЬНЫХ ИЗДЕЛИЙ

ОСНОВНЫЕ ПОКАЗАТЕЛИ РАБОТЫ ОРГАНИЗАЦИЙ ПО ВИДУ ЭКОНОМИЧЕСКОЙ ДЕЯТЕЛЬНОСТИ «ПРОИЗВОДСТВО ТЕКСТИЛЬНЫХ ИЗДЕЛИЙ»

	2017
Отгружено товаров собственного производства, выполнено работ и услуг собственными силами, млн. руб.	2589,6
Индекс промышленного производства, в % к предыдущему году	113,4
Среднесписочная численность работников, человек	913
Среднемесячная заработная плата работников, руб.	30166,0
Сальдированный финансовый результат, млн. руб.	860,0
Рентабельность продукции, процентов	3,4
Наличие основных фондов по полной учетной стоимости с учетом переоценки, млн. руб. ¹⁾	2646,1

¹⁾По коммерческим организациям (кроме субъектов малого предпринимательства).

ПРОИЗВОДСТВО ОСНОВНЫХ ВИДОВ ПРОДУКЦИИ ПО ВИДУ ЭКОНОМИЧЕСКОЙ ДЕЯТЕЛЬНОСТИ «ПРОИЗВОДСТВО ТЕКСТИЛЬНЫХ ИЗДЕЛИЙ»

	2017
Производство продукции в натуральном выражении	
материалы нетканые и изделия из них (кроме одежды), тыс.пог. м	323499,1
белье постельное, тыс. штук	496,3

ПРОИЗВОДСТВО ОДЕЖДЫ

ОСНОВНЫЕ ПОКАЗАТЕЛИ РАБОТЫ ОРГАНИЗАЦИЙ ПО ВИДУ ЭКОНОМИЧЕСКОЙ ДЕЯТЕЛЬНОСТИ «ПРОИЗВОДСТВО ОДЕЖДЫ»

	2017
Отгружено товаров собственного производства, выполнено работ и услуг собственными силами, млн. руб.	3327,9
Индекс промышленного производства, в % к предыдущему году	71,2
Среднесписочная численность работников, человек	3330
Среднемесячная заработная плата работников, руб.	20407,3
Сальдированный финансовый результат, млн. руб.	177,7
Рентабельность продукции, процентов	7,0
Наличие основных фондов по полной учетной стоимости с учетом переоценки, млн. руб. ¹⁾	541,4

¹⁾По коммерческим организациям (кроме субъектов малого предпринимательства).

**Производство основных видов продукции по виду экономической деятельности
«Производство одежды»**

	2017
Производство продукции в натуральном выражении	
Платья женские или для девочек из текстильных материалов, кроме трикотажных или вязаных, тыс. шт.	47,7
Пальто, полупальто из текстильных материалов, кроме трикотажных или вязаных, тыс. шт.	10,6
Юбки и юбки-брюки женские или для девочек из текстильных материалов, кроме трикотажных или вязаных, тыс. штук	65,4
Брюки, бриджи и шорты из текстильных материалов, кроме трикотажных или вязаных, тыс. шт.	33,5
Костюмы и комплекты из текстильных материалов, кроме трикотажных или вязаных, тыс. шт	91,1
Блузки, рубашки и батники женские или для девочек из текстильных материалов, кроме трикотажных или вязаных, тыс. штук	125,6
Изделия чулочно-носочные трикотажные или вязаные, тыс. пар	15379,9
Изделия трикотажные или вязаные – всего, тыс. штук	769,1
Головные уборы, тыс. шт.	27,1
Пальто и полупальто с верхом из натурального меха, штук	9154
Темп роста (снижения) в % к предыдущему году	
Куртки из текстильных материалов, кроме трикотажных или вязаных	92,4
Плащи, плащи с капюшонами из текстильных материалов, кроме трикотажных или вязаных	87,5
Пальто детские с верхом из натурального меха	в 2 р.

ПРОИЗВОДСТВО КОЖИ И ИЗДЕЛИЙ ИЗ КОЖИ

ОСНОВНЫЕ ПОКАЗАТЕЛИ РАБОТЫ ОРГАНИЗАЦИЙ ПО ВИДУ ЭКОНОМИЧЕСКОЙ ДЕЯТЕЛЬНОСТИ «ПРОИЗВОДСТВО КОЖИ И ИЗДЕЛИЙ ИЗ КОЖИ»

	2017
Отгружено товаров собственного производства, выполнено работ и услуг собственными силами, млн. руб.	1735,6
Индекс промышленного производства, в % к предыдущему году	109,0
Среднесписочная численность работников, человек	1435
Среднемесячная заработная плата работников, руб.	21004,7
Сальдированный финансовый результат, млн. руб.	-186,6
Рентабельность продукции, процентов	0,2
Наличие основных фондов по полной учетной стоимости с учетом переоценки, млн. руб. ¹⁾	684,9

¹⁾По коммерческим организациям (кроме субъектов малого предпринимательства).

ПРОИЗВОДСТВО ОСНОВНЫХ ВИДОВ ПРОДУКЦИИ ПО ВИДУ ЭКОНОМИЧЕСКОЙ ДЕЯТЕЛЬНОСТИ «ПРОИЗВОДСТВО КОЖИ И ИЗДЕЛИЙ ИЗ КОЖИ»

	2017
Производство продукции в натуральном выражении	
Обувь, тыс. пар	986,8

ОБРАБОТКА ДРЕВЕСИНЫ И ПРОИЗВОДСТВО ИЗДЕЛИЙ ИЗ ДЕРЕВА И ПРОБКИ, КРОМЕ МЕБЕЛИ, ПРОИЗВОДСТВО ИЗДЕЛИЙ ИЗ СОЛОМКИ И МАТЕРИАЛОВ ДЛЯ ПЛЕТЕНИЯ

ОСНОВНЫЕ ПОКАЗАТЕЛИ РАБОТЫ ОРГАНИЗАЦИЙ ПО ВИДУ ЭКОНОМИЧЕСКОЙ ДЕЯТЕЛЬНОСТИ «ОБРАБОТКА ДРЕВЕСИНЫ И ПРОИЗВОДСТВО ИЗДЕЛИЙ ИЗ ДЕРЕВА И ПРОБКИ, КРОМЕ МЕБЕЛИ, ПРОИЗВОДСТВО ИЗДЕЛИЙ ИЗ СОЛОМКИ И МАТЕРИАЛОВ ДЛЯ ПЛЕТЕНИЯ»

	2017
Отгружено товаров собственного производства, выполнено работ и услуг собственными силами, млн. руб.	15554,7
Индекс промышленного производства, в % к предыдущему году	114,5
Среднесписочная численность работников, человек	3779
Среднемесячная заработная плата работников, руб.	27781,5
Сальдированный финансовый результат, млн. руб.	-169,9
Рентабельность продукции, процентов	12,2
Наличие основных фондов по полной учетной стоимости с учетом переоценки, млн. руб. ¹⁾	21890,1

¹⁾По коммерческим организациям (кроме субъектов малого предпринимательства).

**ПРОИЗВОДСТВО ОСНОВНЫХ ВИДОВ ПРОДУКЦИИ ПО ВИДУ ЭКОНОМИЧЕСКОЙ ДЕЯТЕЛЬНОСТИ
«ОБРАБОТКА ДРЕВЕСИНЫ И ПРОИЗВОДСТВО ИЗДЕЛИЙ ИЗ ДЕРЕВА И ПРОБКИ, КРОМЕ МЕБЕЛИ,
ПРОИЗВОДСТВО ИЗДЕЛИЙ ИЗ СОЛОМКИ И МАТЕРИАЛОВ ДЛЯ ПЛЕТЕНИЯ»**

	2017
Производство продукции в натуральном выражении	
Лесоматериалы, необработанные, тыс. м ³	618,9
Лесоматериалы, продольно распиленные или расколотые, разделенные на слои или лущеные, толщиной более 6 мм; деревянные железнодорожные или трамвайные шпалы, непропитанные, тыс. м ³	51,7
Окна и их коробки деревянные, тыс. кв. м	27,5
Двери, их коробки и пороги деревянные, тыс. кв. м	279,0
Темп роста (снижения) в % к предыдущему году	
Фанера	44,1

ПРОИЗВОДСТВО БУМАГИ И БУМАЖНЫХ ИЗДЕЛИЙ

**ОСНОВНЫЕ ПОКАЗАТЕЛИ РАБОТЫ ОРГАНИЗАЦИЙ ПО ВИДУ ЭКОНОМИЧЕСКОЙ ДЕЯТЕЛЬНОСТИ
«ПРОИЗВОДСТВО БУМАГИ И БУМАЖНЫХ ИЗДЕЛИЙ»**

	2017
Отгружено товаров собственного производства, выполнено работ и услуг собственными силами, млн. руб.	20243,4
Индекс промышленного производства, в % к предыдущему году	114,7
Среднесписочная численность работников, человек	3448
Среднемесячная заработная плата работников, руб.	48343,1
Сальдированный финансовый результат, млн. руб.	994,8
Рентабельность продукции, процентов	12,8
Наличие основных фондов по полной учетной стоимости с учетом переоценки, млн. руб. ¹⁾	19414,4

¹⁾ По коммерческим организациям (кроме субъектов малого предпринимательства).

**ПРОИЗВОДСТВО ОСНОВНЫХ ВИДОВ ПРОДУКЦИИ ПО ВИДУ ЭКОНОМИЧЕСКОЙ ДЕЯТЕЛЬНОСТИ
«ПРОИЗВОДСТВО БУМАГИ И БУМАЖНЫХ ИЗДЕЛИЙ»**

	2017
Производство продукции в натуральном выражении	
Бумага и картон, т	252608,6
Ящики и коробки из гофрированной бумаги или гофрированного картона, тыс. м ²	344212,2
Бумага туалетная из бумажной массы, бумаги, целлюлозной ваты и целлюлозных волокон и полотна из целлюлозных волокон, тыс. рулонов	1020047,3

ДЕЯТЕЛЬНОСТЬ ПОЛИГРАФИЧЕСКАЯ И КОПИРОВАНИЕ НОСИТЕЛЕЙ ИНФОРМАЦИИ

ОСНОВНЫЕ ПОКАЗАТЕЛИ РАБОТЫ ОРГАНИЗАЦИЙ ПО ВИДУ ЭКОНОМИЧЕСКОЙ ДЕЯТЕЛЬНОСТИ «ДЕЯТЕЛЬНОСТЬ ПОЛИГРАФИЧЕСКАЯ И КОПИРОВАНИЕ НОСИТЕЛЕЙ ИНФОРМАЦИИ»

	2017
Отгружено товаров собственного производства, выполнено работ и услуг собственными силами, млн. руб.	8375,0
Индекс промышленного производства, в % к предыдущему году	105,1
Среднесписочная численность работников, человек	2456
Среднемесячная заработная плата работников, руб.	26966,3
Сальдированный финансовый результат, млн. руб.	487,6
Рентабельность продукции, процентов	9,0
Наличие основных фондов по полной учетной стоимости с учетом переоценки, млн. руб. ¹⁾	4060,5

¹⁾ По коммерческим организациям (кроме субъектов малого предпринимательства).

ПРОИЗВОДСТВО ОСНОВНЫХ ВИДОВ ПРОДУКЦИИ ПО ВИДУ ЭКОНОМИЧЕСКОЙ ДЕЯТЕЛЬНОСТИ «ДЕЯТЕЛЬНОСТЬ ПОЛИГРАФИЧЕСКАЯ И КОПИРОВАНИЕ НОСИТЕЛЕЙ ИНФОРМАЦИИ»

	2017
Производство продукции в натуральном выражении	
Услуги по печатанию газет, тыс. руб.	193850,1
Услуги по печатанию книг, географических карт, гидрографических или аналогичных карт всех видов, репродукций, чертежей и фотографий, открыток, тыс. руб.	601595,5
Услуги по печатанию журналов и периодических изданий, выходящих реже четырех раз в неделю, тыс. руб.	46405,1

ПРОИЗВОДСТВО КОКСА И НЕФТЕПРОДУКТОВ

ОСНОВНЫЕ ПОКАЗАТЕЛИ РАБОТЫ ОРГАНИЗАЦИЙ ПО ВИДУ ЭКОНОМИЧЕСКОЙ ДЕЯТЕЛЬНОСТИ «ПРОИЗВОДСТВО КОКСА И НЕФТЕПРОДУКТОВ»

	2017
Отгружено товаров собственного производства, выполнено работ и услуг собственными силами, млн. руб.	384871,1
Индекс промышленного производства, в % к предыдущему году	93,1
Среднесписочная численность работников, человек	9905
Среднемесячная заработная плата работников, руб.	59782,5
Сальдированный финансовый результат, млн. руб.	722,5
Рентабельность продукции, процентов	1,8
Наличие основных фондов по полной учетной стоимости с учетом переоценки, млн. руб. ¹⁾	342535,3

¹⁾ По коммерческим организациям (кроме субъектов малого предпринимательства).

**ПРОИЗВОДСТВО ОСНОВНЫХ ВИДОВ ПРОДУКЦИИ ПО ВИДУ ЭКОНОМИЧЕСКОЙ ДЕЯТЕЛЬНОСТИ
«ПРОИЗВОДСТВО КОКСА И НЕФТЕПРОДУКТОВ»**

	2017
Производство продукции в натуральном выражении	
Нефть, поступившая на переработку (первичная переработка нефти), тыс. тонн	16275,7
Топливо дизельное, тыс. тонн	3742,4
Темп роста (снижения) в % к предыдущему году	
Мазут топочный	58,6
Бензин автомобильный	93,7
Битумы нефтяные	116,4

ПРОИЗВОДСТВО ХИМИЧЕСКИХ ВЕЩЕСТВ И ХИМИЧЕСКИХ ПРОДУКТОВ

**ОСНОВНЫЕ ПОКАЗАТЕЛИ РАБОТЫ ОРГАНИЗАЦИЙ ПО ВИДУ ЭКОНОМИЧЕСКОЙ ДЕЯТЕЛЬНОСТИ
«ПРОИЗВОДСТВО ХИМИЧЕСКИХ ВЕЩЕСТВ И ХИМИЧЕСКИХ ПРОДУКТОВ»**

	2017
Отгружено товаров собственного производства, выполнено работ и услуг собственными силами, млн. руб.	298067,2
Индекс промышленного производства, в % к предыдущему году	101,9
Среднесписочная численность работников, человек	32779
Среднемесячная заработная плата работников, руб.	46748,8
Сальдированный финансовый результат, млн. руб.	48719,1
Рентабельность продукции, процентов	14,4
Наличие основных фондов по полной учетной стоимости с учетом переоценки, млн. руб. ¹⁾	241163,0

¹⁾ По коммерческим организациям (кроме субъектов малого предпринимательства).

**ПРОИЗВОДСТВО ОСНОВНЫХ ВИДОВ ПРОДУКЦИИ
ПО ВИДУ ЭКОНОМИЧЕСКОЙ ДЕЯТЕЛЬНОСТИ
«ПРОИЗВОДСТВО ХИМИЧЕСКИХ ВЕЩЕСТВ И ХИМИЧЕСКИХ ПРОДУКТОВ»**

	2017
Производство продукции в натуральном выражении	
Пластмассы в первичных формах, тонн	1670119,4
Материалы лакокрасочные и аналогичные для нанесения покрытий, полиграфические краски и мастики, тонн	25824,6
Сера техническая газовая, тонн	127220,7
Средства моющие, тонн	221523,6
Темп роста (снижения) в % к предыдущему году	
Удобрения минеральные или химические (в пересчете на 100% питательных веществ)	107,2
Полимеры стирола в первичных формах	102,8
Полимеры пропилена и прочих олефинов в первичных формах	98,0
Каучуки синтетические в первичных формах	105,4
Углерод технический (сажи и прочие формы дисперсного углерода, не включенные в другие группировки)	113,8
Этилен	102,4
Стирол	101,2
Фенол синтетический технический	100,6
Мыло хозяйственное твердое	137,4
Мыло туалетное твердое	94,7

ПРОИЗВОДСТВО ЛЕКАРСТВЕННЫХ СРЕДСТВ И МАТЕРИАЛОВ, ПРИМЕНЯЕМЫХ В МЕДИЦИНСКИХ ЦЕЛЯХ

ОСНОВНЫЕ ПОКАЗАТЕЛИ РАБОТЫ ОРГАНИЗАЦИЙ ПО ВИДУ ЭКОНОМИЧЕСКОЙ ДЕЯТЕЛЬНОСТИ «ПРОИЗВОДСТВО ЛЕКАРСТВЕННЫХ СРЕДСТВ И МАТЕРИАЛОВ, ПРИМЕНЯЕМЫХ В МЕДИЦИНСКИХ ЦЕЛЯХ»

	2017
Отгружено товаров собственного производства, выполнено работ и услуг собственными силами, млн. руб.	3186,0
Индекс промышленного производства, в % к предыдущему году	99,0
Среднесписочная численность работников, человек	1275
Среднемесячная заработная плата работников, руб.	31768,7
Сальдированный финансовый результат, млн. руб.	344,1
Рентабельность продукции, процентов	14,5
Наличие основных фондов по полной учетной стоимости с учетом переоценки, млн. руб. ¹⁾	1896,0

¹⁾ По коммерческим организациям (кроме субъектов малого предпринимательства).

ПРОИЗВОДСТВО ОСНОВНЫХ ВИДОВ ПРОДУКЦИИ ПО ВИДУ ЭКОНОМИЧЕСКОЙ ДЕЯТЕЛЬНОСТИ «ПРОИЗВОДСТВО ЛЕКАРСТВЕННЫХ СРЕДСТВ И МАТЕРИАЛОВ, ПРИМЕНЯЕМЫХ В МЕДИЦИНСКИХ ЦЕЛЯХ»

	2017
Производство продукции в натуральном выражении	
Препараты лекарственные, тыс. руб.	3354527,6
Темп роста (снижения) в % к предыдущему году	
Препараты для лечения сердечно-сосудистой системы	90,0
Препараты для лечения заболеваний глаз	108,4
Препараты для лечения нервной системы	112,0
Препараты для лечения костно-мышечной системы	105,2
Препараты для лечения органов дыхательной системы	95,0

ПРОИЗВОДСТВО РЕЗИНОВЫХ И ПЛАСТМАССОВЫХ ИЗДЕЛИЙ

ОСНОВНЫЕ ПОКАЗАТЕЛИ РАБОТЫ ОРГАНИЗАЦИЙ ПО ВИДУ ЭКОНОМИЧЕСКОЙ ДЕЯТЕЛЬНОСТИ «ПРОИЗВОДСТВО РЕЗИНОВЫХ И ПЛАСТМАССОВЫХ ИЗДЕЛИЙ»

	2017
Отгружено товаров собственного производства, выполнено работ и услуг собственными силами, млн. руб.	95372,7
Индекс промышленного производства, в % к предыдущему году	101,2
Среднесписочная численность работников, человек	15409
Среднемесячная заработная плата работников, руб.	35134,6
Сальдированный финансовый результат, млн. руб.	4303,1
Рентабельность продукции, процентов	6,6
Наличие основных фондов по полной учетной стоимости с учетом переоценки, млн. руб. ¹⁾	43171,8

¹⁾ По коммерческим организациям (кроме субъектов малого предпринимательства).

**Производство основных видов продукции по виду экономической деятельности
«Производство резиновых и пластмассовых изделий»**

	2017
Производство продукции в натуральном выражении	
Трубы, трубки, шланги и их фитинги пластмассовые, тонн	83288,7
Плиты, листы, пленка и полосы (ленты) полимерные, неармированные или не комбинированные с другими материалами, тонн	12831,5
Шины и покрышки пневматические для автобусов, троллейбусов и грузовых автомобилей новые, тыс. шт.	4446,0
Темп роста (снижения) в % к предыдущему году	
Рукава из вулканизированной резины, кроме твердой резины (эбонита)	104,9
Шины и покрышки пневматические для легковых автомобилей новые	115,0
Шины и покрышки пневматические для сельскохозяйственных машин; шины и покрышки пневматические прочие новые	100,7

Производство прочей неметаллической минеральной продукции

**Основные показатели работы организаций по виду экономической деятельности
«Производство прочей неметаллической минеральной продукции»**

	2017
Отгружено товаров собственного производства, выполнено работ и услуг собственными силами, млн. руб.	36324,0
Индекс промышленного производства, в % к предыдущему году	100,9
Среднесписочная численность работников, человек	12403
Среднемесячная заработная плата работников, руб.	27967,1
Сальдированный финансовый результат, млн. руб.	-1161,2
Рентабельность продукции, процентов	1,2
Наличие основных фондов по полной учетной стоимости с учетом переоценки, млн. руб. ¹⁾	35687,6

¹⁾ По коммерческим организациям (кроме субъектов малого предпринимательства).

**Производство основных видов продукции по виду экономической деятельности
«Производство прочей неметаллической минеральной продукции»**

	2017
Производство продукции в натуральном выражении	
Блоки и прочие изделия сборные строительные для зданий и сооружений из цемента, бетона или искусственного камня, тыс.м ³	665,2
Кирпич керамический неогнеупорный строительный, млн. усл. кирпичей	337,4
Бетон, готовый для заливки (товарный бетон), тыс. м ³	1197,4
Растворы строительные, тыс. м ³	108,3
Материалы и изделия минеральные теплоизоляционные, тыс. м ³	4093,0
Смеси асфальтобетонные дорожные, аэродромные и асфальтобетон горячие, тонн	1943259,8
Темп роста (снижения) в % к предыдущему году	
Кирпич строительный (включая камни) из цемента, бетона или искусственного камня	83,9
Известь негашеная, гашеная и гидравлическая	75,8
Гипс	122,7
Материалы и изделия минеральные звукоизоляционные	93,1

ПРОИЗВОДСТВО МЕТАЛЛУРГИЧЕСКОЕ

ОСНОВНЫЕ ПОКАЗАТЕЛИ РАБОТЫ ОРГАНИЗАЦИЙ ПО ВИДУ ЭКОНОМИЧЕСКОЙ ДЕЯТЕЛЬНОСТИ «ПРОИЗВОДСТВО МЕТАЛЛУРГИЧЕСКОЕ»

	2017
Отгружено товаров собственного производства, выполнено работ и услуг собственными силами, млн. руб.	34346,7
Индекс промышленного производства, в % к предыдущему году	102,1
Среднесписочная численность работников, человек	4004
Среднемесячная заработная плата работников, руб.	33348,3
Сальдированный финансовый результат, млн. руб.	317,4
Рентабельность продукции, процентов	0,6
Наличие основных фондов по полной учетной стоимости с учетом переоценки, млн. руб. ¹⁾	5996,4

¹⁾ По коммерческим организациям (кроме субъектов малого предпринимательства).

ПРОИЗВОДСТВО ОСНОВНЫХ ВИДОВ ПРОДУКЦИИ ПО ВИДУ ЭКОНОМИЧЕСКОЙ ДЕЯТЕЛЬНОСТИ «ПРОИЗВОДСТВО МЕТАЛЛУРГИЧЕСКОЕ»

	2017
Производство продукции в натуральном выражении	
Трубы, профили пустотелые и их фитинги стальные, т	363778,7
Профили незамкнутые холодной штамповки или гибки из нелегированных сталей, т	76292,6
Темп роста (снижения) в % к предыдущему году	
Прокат сортовой и катанка	в 2,7 р.

ПРОИЗВОДСТВО ГОТОВЫХ МЕТАЛЛИЧЕСКИХ ИЗДЕЛИЙ, КРОМЕ МАШИН И ОБОРУДОВАНИЯ

ОСНОВНЫЕ ПОКАЗАТЕЛИ РАБОТЫ ОРГАНИЗАЦИЙ ПО ВИДУ ЭКОНОМИЧЕСКОЙ ДЕЯТЕЛЬНОСТИ «ПРОИЗВОДСТВО ГОТОВЫХ МЕТАЛЛИЧЕСКИХ ИЗДЕЛИЙ, КРОМЕ МАШИН И ОБОРУДОВАНИЯ»

	2017
Отгружено товаров собственного производства, выполнено работ и услуг собственными силами, млн. руб.	61596,6
Индекс промышленного производства, в % к предыдущему году	90,6
Среднесписочная численность работников, человек	22178
Среднемесячная заработная плата работников, руб.	29016,3
Сальдированный финансовый результат, млн. руб.	3600,9
Рентабельность продукции, процентов	8,4
Наличие основных фондов по полной учетной стоимости с учетом переоценки, млн. руб. ¹⁾	13172,0

¹⁾ По коммерческим организациям (кроме субъектов малого предпринимательства).

**ПРОИЗВОДСТВО ОСНОВНЫХ ВИДОВ ПРОДУКЦИИ ПО ВИДУ ЭКОНОМИЧЕСКОЙ ДЕЯТЕЛЬНОСТИ
«ПРОИЗВОДСТВО ГОТОВЫХ МЕТАЛЛИЧЕСКИХ ИЗДЕЛИЙ, КРОМЕ МАШИН И ОБОРУДОВАНИЯ»**

2017	
Производство продукции в натуральном выражении	
Двери, окна и их рамы и пороги для дверей из металлов, тонн	12487,3
Ткань металлическая, решетки, сетки и ограждения из проволоки из черных металлов или меди, тонн	9507,0
Изделия крепежные и винты крепежные, тонн	11889,6
Темп роста (снижения) в % к предыдущему году	
Изделия столовые, кухонные и бытовые и их детали из черных металлов	96,0

ПРОИЗВОДСТВО КОМПЬЮТЕРОВ, ЭЛЕКТРОННЫХ И ОПТИЧЕСКИХ ИЗДЕЛИЙ

**ОСНОВНЫЕ ПОКАЗАТЕЛИ РАБОТЫ ОРГАНИЗАЦИЙ ПО ВИДУ ЭКОНОМИЧЕСКОЙ ДЕЯТЕЛЬНОСТИ
«ПРОИЗВОДСТВО КОМПЬЮТЕРОВ, ЭЛЕКТРОННЫХ И ОПТИЧЕСКИХ ИЗДЕЛИЙ»**

2017	
Отгружено товаров собственного производства, выполнено работ и услуг собственными силами, млн. руб.	42773,3
Индекс промышленного производства, в % к предыдущему году	123,4
Среднесписочная численность работников, человек	15560
Среднемесячная заработная плата работников, руб.	38789,3
Сальдированный финансовый результат, млн. руб.	11971,4
Рентабельность продукции, процентов	36,8
Наличие основных фондов по полной учетной стоимости с учетом переоценки, млн. руб. ¹⁾	11466,2

¹⁾По коммерческим организациям (кроме субъектов малого предпринимательства).

**ПРОИЗВОДСТВО ОСНОВНЫХ ВИДОВ ПРОДУКЦИИ ПО ВИДУ ЭКОНОМИЧЕСКОЙ ДЕЯТЕЛЬНОСТИ
«ПРОИЗВОДСТВО КОМПЬЮТЕРОВ, ЭЛЕКТРОННЫХ И ОПТИЧЕСКИХ ИЗДЕЛИЙ»**

2017	
Производство продукции в натуральном выражении	
Приборы навигационные, метеорологические, геофизические и аналогичные инструменты, тыс. руб.	239518,3
Приборы для контроля прочих физических величин, тыс. руб.	699051,5
Темп роста (снижения) в % к предыдущему году	
Компьютеры, их части и принадлежности	24,7
Устройства охранной или пожарной сигнализации и аналогичная аппаратура	105,0
Счетчики производства или потребления газа	128,4
Счетчики производства или потребления жидкости	81,8

ПРОИЗВОДСТВО ЭЛЕКТРИЧЕСКОГО ОБОРУДОВАНИЯ

ОСНОВНЫЕ ПОКАЗАТЕЛИ РАБОТЫ ОРГАНИЗАЦИЙ ПО ВИДУ ЭКОНОМИЧЕСКОЙ ДЕЯТЕЛЬНОСТИ «ПРОИЗВОДСТВО ЭЛЕКТРИЧЕСКОГО ОБОРУДОВАНИЯ»

	2017
Отгружено товаров собственного производства, выполнено работ и услуг собственными силами, млн. руб.	34622,5
Индекс промышленного производства, в % к предыдущему году	89,1
Среднесписочная численность работников, человек	6038
Среднемесячная заработная плата работников, руб.	35641,8
Сальдированный финансовый результат, млн. руб.	575,2
Рентабельность продукции, процентов	4,3
Наличие основных фондов по полной учетной стоимости с учетом переоценки, млн. руб. ¹⁾	6150,6

¹⁾По коммерческим организациям (кроме субъектов малого предпринимательства).

ПРОИЗВОДСТВО ОСНОВНЫХ ВИДОВ ПРОДУКЦИИ ПО ВИДУ ЭКОНОМИЧЕСКОЙ ДЕЯТЕЛЬНОСТИ «ПРОИЗВОДСТВО ЭЛЕКТРИЧЕСКОГО ОБОРУДОВАНИЯ»

	2017
Производство продукции в натуральном выражении	
Светильники и осветительные устройства, штук	1114592
Темп роста (снижения) в % к предыдущему году	
Электродвигатели мощностью не более 37,5 Вт; электродвигатели постоянного тока прочие; генераторы постоянного тока	74,8
Провода обмоточные изолированные	144,7
Холодильники и морозильники бытовые	100,9

ПРОИЗВОДСТВО МАШИН И ОБОРУДОВАНИЯ, НЕ ВКЛЮЧЕННЫЕ В ДРУГИЕ ГРУППИРОВКИ

ОСНОВНЫЕ ПОКАЗАТЕЛИ РАБОТЫ ОРГАНИЗАЦИЙ ПО ВИДУ ЭКОНОМИЧЕСКОЙ ДЕЯТЕЛЬНОСТИ «ПРОИЗВОДСТВО МАШИН И ОБОРУДОВАНИЯ, НЕ ВКЛЮЧЕННЫЕ В ДРУГИЕ ГРУППИРОВКИ»

	2017
Отгружено товаров собственного производства, выполнено работ и услуг собственными силами, млн. руб.	30690,0
Индекс промышленного производства, в % к предыдущему году	103,6
Среднесписочная численность работников, человек	16488
Среднемесячная заработная плата работников, руб.	34399,1
Сальдированный финансовый результат, млн. руб.	769,7
Рентабельность продукции, процентов	3,6
Наличие основных фондов по полной учетной стоимости с учетом переоценки, млн. руб. ¹⁾	16885,2

¹⁾По коммерческим организациям (кроме субъектов малого предпринимательства).

**Производство основных видов продукции по виду экономической деятельности
«Производство машин и оборудования, не включенные в другие группировки»**

	2017
Производство продукции в натуральном выражении	
Насосы воздушные или вакуумные; воздушные или прочие газовые компрессоры, штук	4232
Насосы центробежные подачи жидкостей прочие; насосы прочие, штук	6683
Тракторы для сельского хозяйства, штук	1068
Темп роста (снижения) в % к предыдущему году	
Турбины газовые, кроме турбореактивных и турбовинтовых	105,3
Культиваторы	75,0

Производство автотранспортных средств, прицепов и полуприцепов

**Основные показатели работы организаций по виду экономической деятельности
«Производство автотранспортных средств, прицепов и полуприцепов»**

	2017
Отгружено товаров собственного производства, выполнено работ и услуг собственными силами, млн. руб.	247798,5
Индекс промышленного производства, в % к предыдущему году	114,1
Среднесписочная численность работников, человек	44869
Среднемесячная заработная плата работников, руб.	36036,2
Сальдированный финансовый результат, млн. руб.	9169,5
Рентабельность продукции, процентов	5,0
Наличие основных фондов по полной учетной стоимости с учетом переоценки, млн. руб. ¹⁾	79207,2

¹⁾ По коммерческим организациям (кроме субъектов малого предпринимательства).

**Производство основных видов продукции по виду экономической деятельности
«Производство автотранспортных средств, прицепов и полуприцепов»**

	2017
Производство продукции в натуральном выражении	
Средства автотранспортные грузовые, штук	53160
Темп роста (снижения) в % к предыдущему году	
Автомобили легковые, штук	103,8
Автобусы, штук	в 115 р.

ПРОИЗВОДСТВО ПРОЧИХ ТРАНСПОРТНЫХ СРЕДСТВ И ОБОРУДОВАНИЯ

ОСНОВНЫЕ ПОКАЗАТЕЛИ РАБОТЫ ОРГАНИЗАЦИЙ ПО ВИДУ ЭКОНОМИЧЕСКОЙ ДЕЯТЕЛЬНОСТИ «ПРОИЗВОДСТВО ПРОЧИХ ТРАНСПОРТНЫХ СРЕДСТВ И ОБОРУДОВАНИЯ»

	2017
Отгружено товаров собственного производства, выполнено работ и услуг собственными силами, млн. руб.	54940,4
Индекс промышленного производства, в % к предыдущему году	103,3
Среднесписочная численность работников, человек	19704
Среднемесячная заработная плата работников, руб.	39664,9
Сальдированный финансовый результат, млн. руб.	2063,6
Рентабельность продукции, процентов	5,6
Наличие основных фондов по полной учетной стоимости с учетом переоценки, млн. руб. ¹⁾	29977,1

¹⁾ По коммерческим организациям (кроме субъектов малого предпринимательства).

ПРОИЗВОДСТВО ОСНОВНЫХ ВИДОВ ПРОДУКЦИИ ПО ВИДУ ЭКОНОМИЧЕСКОЙ ДЕЯТЕЛЬНОСТИ «ПРОИЗВОДСТВО ПРОЧИХ ТРАНСПОРТНЫХ СРЕДСТВ И ОБОРУДОВАНИЯ»

	2017
Производство продукции в натуральном выражении	
Суда прогулочные и спортивные, шт.	706

ПРОИЗВОДСТВО МЕБЕЛИ

ОСНОВНЫЕ ПОКАЗАТЕЛИ РАБОТЫ ОРГАНИЗАЦИЙ ПО ВИДУ ЭКОНОМИЧЕСКОЙ ДЕЯТЕЛЬНОСТИ «ПРОИЗВОДСТВО МЕБЕЛИ»

	2017
Отгружено товаров собственного производства, выполнено работ и услуг собственными силами, млн. руб.	3654,9
Индекс промышленного производства, в % к предыдущему году	119,1
Среднесписочная численность работников, человек	1466
Среднемесячная заработная плата работников, руб.	18580,2
Сальдированный финансовый результат, млн. руб.	236,6
Рентабельность продукции, процентов	9,1
Наличие основных фондов по полной учетной стоимости с учетом переоценки, млн. руб. ¹⁾	60,4

¹⁾ По коммерческим организациям (кроме субъектов малого предпринимательства).

**Производство основных видов продукции по виду экономической деятельности
«Производство мебели»**

	2017
Производство продукции в натуральном выражении	
Мебель, млн. руб.	3006,1
в том числе:	
Диваны, софы, кушетки с деревянным каркасом, трансформируемые в кровати, штук	5475
Столешки кухонные, для столовой и гостиной, штук	4893
Мебель для сидения, преимущественно с металлическим каркасом, штук	5544
Мебель для сидения, преимущественно с деревянным каркасом, штук	4924
Шкафы кухонные, для спальни, столовой и гостиной, штук	20498
Кровати деревянные, штук	15377

Производство прочих готовых изделий

**Основные показатели работы организаций по виду экономической деятельности
«Производство прочих готовых изделий»**

	2017
Отгружено товаров собственного производства, выполнено работ и услуг собственными силами, млн. руб.	2678,3
Индекс промышленного производства, в % к предыдущему году	71,7
Среднесписочная численность работников, человек	1042
Среднемесячная заработная плата работников, руб.	21101,4
Сальдированный финансовый результат, млн. руб.	86,3
Рентабельность продукции, процентов	5,3
Наличие основных фондов по полной учетной стоимости с учетом переоценки, млн. руб. ¹⁾	17,2

¹⁾ По коммерческим организациям (кроме субъектов малого предпринимательства).

**Производство основных видов продукции по виду экономической деятельности
«Производство прочих готовых изделий»**

	2017
Производство продукции в натуральном выражении	
Изделия ювелирные и их части; ювелирные изделия из золота или ювелирные изделия из серебра и их части, тыс.руб.	90496,5
Игры и игрушки, тыс.руб.	41100,9
Инструменты и оборудование медицинские, тыс.руб.	1912628,9
Изделия народных художественных промыслов, тыс.руб.	5973,7

РЕМОНТ И МОНТАЖ МАШИН И ОБОРУДОВАНИЯ

ОСНОВНЫЕ ПОКАЗАТЕЛИ РАБОТЫ ОРГАНИЗАЦИЙ ПО ВИДУ ЭКОНОМИЧЕСКОЙ ДЕЯТЕЛЬНОСТИ «РЕМОНТ И МОНТАЖ МАШИН И ОБОРУДОВАНИЯ»

	2017
Отгружено товаров собственного производства, выполнено работ и услуг собственными силами, млн. руб.	32715,4
Индекс промышленного производства, в % к предыдущему году	93,8
Среднесписочная численность работников, человек	11384
Среднемесячная заработная плата работников, руб.	32064,8
Сальдированный финансовый результат, млн. руб.	1902,5
Рентабельность продукции, процентов	8,2
Наличие основных фондов по полной учетной стоимости с учетом переоценки, млн. руб. ¹⁾	2003,9

¹⁾По коммерческим организациям (кроме субъектов малого предпринимательства).

ОБЕСПЕЧЕНИЕ ЭЛЕКТРИЧЕСКОЙ ЭНЕРГИЕЙ, ГАЗОМ И ПАРОМ; КОНДИЦИОНИРОВАНИЕ ВОЗДУХА

ОСНОВНЫЕ ПОКАЗАТЕЛИ РАБОТЫ ОРГАНИЗАЦИЙ ПО ВИДУ ЭКОНОМИЧЕСКОЙ ДЕЯТЕЛЬНОСТИ «ОБЕСПЕЧЕНИЕ ЭЛЕКТРИЧЕСКОЙ ЭНЕРГИЕЙ, ГАЗОМ И ПАРОМ; КОНДИЦИОНИРОВАНИЕ ВОЗДУХА»

	2017
Отгружено товаров собственного производства, выполнено работ и услуг собственными силами, млн. руб.	126863,4
Индекс промышленного производства, в % к предыдущему году	99,9
Среднесписочная численность работников, человек	35818
Среднемесячная заработная плата работников, руб.	44251,3
Сальдированный финансовый результат, млн. руб.	10784,8
Рентабельность продукции, процентов	4,6
Наличие основных фондов по полной учетной стоимости с учетом переоценки, млн. руб. ¹⁾	193904,8

¹⁾По коммерческим организациям (кроме субъектов малого предпринимательства).

ЭЛЕКТРОБАЛАНС
(миллионов киловатт-часов)

	2017
Произведено электроэнергии	22171
Получено из-за пределов республики	16832
Потреблено электроэнергии всего	29475
в том числе по видам деятельности:	
Добыча полезных ископаемых	4265
Обработывающие производства	11469
Обеспечение электрической энергией, газом и паром; кондиционирование воздуха	2515
Водоснабжение; водоотведение, организация сбора и утилизация отходов; деятельность по ликвидации загрязнений	448
Сельское, лесное хозяйство, охота, рыболовство и рыбоводство	713
Строительство	321
Транспортировка и хранение	1183
Деятельность в области информации и связи	165
Прочие виды экономической деятельности	8396
Отпущено за пределы республики	9528

**Мощность электростанций,
ПРОИЗВОДСТВО ЭЛЕКТРИЧЕСКОЙ И ТЕПЛОВОЙ ЭНЕРГИИ**

	2017
Все электростанции	
мощность, тыс. кВт	8140
производство электроэнергии, млн. кВт.ч	22171,0
в том числе:	
тепловые электростанции	
мощность, тыс. кВт	6935
электроэнергия, произведенная тепловыми электростанциями, млн. кВт.ч	20063,0
Производство тепловой энергии (включая выработку котельными), тыс. Гкал	
пар и горячая вода, тыс. Гкал	56277,5

**ВОДОСНАБЖЕНИЕ; ВОДООТВЕДЕНИЕ, ОРГАНИЗАЦИЯ СБОРА И УТИЛИЗАЦИЯ ОТХОДОВ;
ДЕЯТЕЛЬНОСТЬ ПО ЛИКВИДАЦИИ ЗАГРЯЗНЕНИЙ**

**ОСНОВНЫЕ ПОКАЗАТЕЛИ РАБОТЫ ОРГАНИЗАЦИЙ ПО ВИДУ ЭКОНОМИЧЕСКОЙ ДЕЯТЕЛЬНОСТИ
«ВОДОСНАБЖЕНИЕ; ВОДООТВЕДЕНИЕ, ОРГАНИЗАЦИЯ СБОРА И УТИЛИЗАЦИЯ ОТХОДОВ;
ДЕЯТЕЛЬНОСТЬ ПО ЛИКВИДАЦИИ ЗАГРЯЗНЕНИЙ»**

	2017
Отгружено товаров собственного производства, выполнено работ и услуг собственными силами, млн. руб.	28212,5
Индекс промышленного производства, в % к предыдущему году	117,5
Среднесписочная численность работников, человек	14507
Среднемесячная заработная плата работников, руб.	25520,7
Сальдированный финансовый результат, млн. руб.	871,8
Рентабельность продукции, процентов	3,2
Наличие основных фондов по полной учетной стоимости с учетом переоценки, млн. руб. ¹⁾	26696,5

¹⁾ По коммерческим организациям (кроме субъектов малого предпринимательства).

ОСНОВНЫЕ ПОКАЗАТЕЛИ СЕЛЬСКОГО ХОЗЯЙСТВА

Продукция сельского хозяйства по категориям хозяйств (в фактически действовавших ценах; млн. рублей)

	2013	2014	2015	2016	2017 ¹⁾
Хозяйства всех категорий					
Продукция сельского хозяйства	160157,0	185974,2	217060,1	233696,3	235427,4
Растениеводство	78249,1	88722,6	109228,4	120901,2	119098,2
Животноводство	81907,9	97251,6	107831,7	112795,1	116329,2
Сельскохозяйственные организации					
Продукция сельского хозяйства	71718,9	86228,7	100417,2	110698,6	115220,0
Растениеводство	33067,4	38963,8	46954,3	53640,5	56418,2
Животноводство	38651,5	47264,9	53462,9	57058,1	58801,8
Хозяйства населения					
Продукция сельского хозяйства	78869,4	86291,9	100429,9	103660,3	99047,0
Растениеводство	39487,5	41694,4	52623,7	55063,6	49929,0
Животноводство	39381,9	44597,5	47806,2	48596,7	49117,9
Крестьянские (фермерские) хозяйства ²⁾					
Продукция сельского хозяйства	9568,7	13453,6	16213,0	19337,4	21160,5
Растениеводство	5694,3	8064,4	9650,4	12197,1	12751,0
Животноводство	3874,4	5389,2	6562,6	7140,3	8409,5

¹⁾ Пересчитанные данные с учетом ВСХП-2016г. (по результатам первой оценки продуктов растениеводства).

²⁾ Включая индивидуальных предпринимателей.

ИНДЕКСЫ ПРОИЗВОДСТВА ПРОДУКЦИИ СЕЛЬСКОГО ХОЗЯЙСТВА ПО КАТЕГОРИЯМ ХОЗЯЙСТВ (в сопоставимых ценах; в процентах к предыдущему году)

	Хозяйства всех категорий	в том числе		
		сельскохозяйственные организации	хозяйства населения	крестьянские ¹⁾ (фермерские) хозяйства
2013	98,6	95,3	100,8	106,1
2014	102,9	106,5	97,8	118,6
2015	104,9	105,0	104,0	110,5
2016	104,3	104,3	102,5	115,2
2017	105,3	109,6	97,7	119,5

¹⁾ Включая индивидуальных предпринимателей.

МАТЕРИАЛЬНО-ТЕХНИЧЕСКАЯ БАЗА СЕЛЬСКОГО ХОЗЯЙСТВА

ЭНЕРГЕТИЧЕСКИЕ МОЩНОСТИ В СЕЛЬСКОХОЗЯЙСТВЕННЫХ ОРГАНИЗАЦИЯХ¹⁾

	2013	2014	2015	2016	2017
Энергетические мощности - всего, тыс. л.с.	3917	3909	3885	3965	3789
в расчете на:					
одного работника, л. с.	64,8	68,2	69,1	73,7	70,4
100 га посевной площади, л. с.	171	173	170	169	177

¹⁾ Без микропредприятий.

ПАРК ТРАКТОРОВ, КОМБАЙНОВ В СЕЛЬСКОХОЗЯЙСТВЕННЫХ ОРГАНИЗАЦИЯХ¹⁾ (на конец года)

	2013	2014	2015	2016	2017
Тракторы, штук	11113	10963	10940	10867	10208
Суммарная мощность двигателей тракторов, тыс. л.с.	1328	1331	1347	1371	1323
Комбайны зерноуборочные, штук	2587	2539	2571	2507	2413

¹⁾ Без микропредприятий.

ВНЕСЕНИЕ УДОБРЕНИЙ ПОД ПОСЕВЫ В СЕЛЬСКОХОЗЯЙСТВЕННЫХ ОРГАНИЗАЦИЯХ¹⁾

	2013	2014	2015	2016	2017
Внесено минеральных удобрений (в пересчете на 100% питательных веществ), всего, тонн	121271	107273	97645	102944	143533
на один гектар посева, кг	53	47	42	44	65
Удельный вес удобренной минеральными удобрениями площади во всей посевной площади, процентов	81,2	73,8	71,2	71,4	79,4
Внесено органических удобрений:					
всего, тыс. тонн	3700,6	3576,5	3934,3	4230,9	3911,1
на один гектар посева, тонн	1,6	1,6	1,7	1,8	1,8
Удельный вес удобренной органическими удобрениями площади во всей посевной площади, процентов	4,0	3,7	3,9	4,5	4,2

¹⁾ Без микропредприятий.

РАСТЕНИЕВОДСТВО

НАЛИЧИЕ ЗЕМЕЛЬ У ОРГАНИЗАЦИЙ И ГРАЖДАН, ЗАНИМАЮЩИХСЯ ПРОИЗВОДСТВОМ СЕЛЬХОЗПРОДУКЦИИ¹⁾ (на 1 января; тысяч гектаров)

	Общая земельная площадь		Все сельскохозяйственные угодья		из них			
					пашня		кормовые угодья	
	2017	2018	2017	2018	2017	2018	2017	2018
Всего земель	4833,2	4831,8	4476,7	4475,1	3405,1	3403,7	1030,4	1030,2
из них:								
земли сельхозорганизаций	2925,7	2929,1	2611,2	2615,0	1758,1	1762,5	848,9	848,3
земли зарегистрированных крестьянских (фермерских) хозяйств ²⁾	313,8	349,0	303,9	338,6	260,8	289,1	43,0	49,4
земли граждан	1593,7	1553,7	1561,6	1521,5	1386,2	1352,1	138,5	132,5

¹⁾ По данным Управления Росреестра по Республике Татарстан.

²⁾ Включая земли индивидуальных предпринимателей.

ПОСЕВНЫЕ ПЛОЩАДИ СЕЛЬСКОХОЗЯЙСТВЕННЫХ КУЛЬТУР (в хозяйствах всех категорий; тысяч гектаров)

	2013	2014	2015	2016	2017
Вся посевная площадь	2953,0	2903,6	3000,9	3019,1	3009,8
Зерновые культуры	1613,4	1572,3	1595,1	1587,4	1530,3
озимые зерновые культуры	463,1	496,1	491,6	515,4	476,9
в том числе:					
пшеница	210,2	244,2	300,5	332,0	326,3
рожь	240,0	239,2	182,4	180,4	149,1
тритикале	12,7	12,7	8,7	3,0	1,5
яровые зерновые культуры	1150,3	1076,2	1103,5	1072,0	1053,4
из них:					
пшеница	548,9	488,9	493,9	453,6	409,4
кукуруза на зерно	15,1	28,3	35,2	94,9	56,2
ячмень	424,7	413,9	410,7	370,0	386,2
овес	74,8	73,0	73,0	61,4	64,4
просо	1,9	1,8	1,4	1,3	0,6
гречиха	15,2	10,7	16,6	26,2	54,0
горох	63,9	54,4	62,0	54,4	70,2
Технические культуры	241,3	218,1	217,1	310,8	282,6
в том числе:					
сахарная свекла	55,3	48,4	57,7	63,2	74,0
Картофель	74,3	72,7	75,6	72,8	70,2
Овощи, включая семенники	11,5	12,0	11,9	11,7	12,2
Кормовые культуры	1012,5	1028,5	1101,2	1036,4	1114,5
из них:					
корнеплодные кормовые культуры, включая свеклу кормовую сахарную	2,4	2,5	2,3	2,4	2,0
кукуруза на корм	180,5	188,1	185,0	141,8	184,3
однолетние травы	252,6	263,9	316,8	260,1	291,7
многолетние травы (посева прошлых лет)	475,4	467,9	469,1	492,4	496,4

ПОСЕВНЫЕ ПЛОЩАДИ СЕЛЬСКОХОЗЯЙСТВЕННЫХ КУЛЬТУР ПО КАТЕГОРИЯМ ХОЗЯЙСТВ
(тысяч гектаров)

	2013	2014	2015	2016	2017
Посевная площадь хозяйств всех категорий	2953,0	2903,6	3000,9	3019,1	3009,8
в том числе:					
сельскохозяйственные организации	2470,0	2393,5	2465,6	2452,9	2396,7
хозяйства населения	85,3	84,9	85,1	85,1	85,4
крестьянские (фермерские) хозяйства ¹⁾	397,7	425,2	450,2	481,1	527,7
Посевная площадь зерновых культур хозяйств всех категорий	1613,4	1572,3	1595,1	1587,4	1530,3
в том числе:					
сельскохозяйственные организации	1348,8	1288,4	1300,4	1285,6	1205,8
крестьянские (фермерские) хозяйства ¹⁾	264,6	283,9	294,7	301,8	324,5
Посевная площадь технических культур хозяйств всех категорий	241,3	218,1	217,1	310,8	282,6
в том числе:					
сельскохозяйственные организации	217,3	200,8	196,1	271,4	247,6
крестьянские (фермерские) хозяйства ¹⁾	24,0	17,3	21,0	39,4	35,0
Посевная площадь картофеля и овощебахчевых культур хозяйств всех категорий	85,8	84,7	87,5	84,5	82,4
в том числе:					
сельскохозяйственные организации	7,5	6,7	8,6	7,2	6,5
хозяйства населения	75,9	75,8	76,0	74,4	73,5
крестьянские (фермерские) хозяйства ¹⁾	2,4	2,2	2,9	2,9	2,4
Посевная площадь кормовых культур хозяйств всех категорий	1012,5	1028,5	1101,2	1036,4	1114,5
в том числе:					
сельскохозяйственные организации	896,4	897,6	960,5	888,7	936,8
хозяйства населения	9,4	9,1	9,1	10,7	11,9
крестьянские (фермерские) хозяйства ¹⁾	106,7	121,8	131,6	137,0	165,8

¹⁾ Включая индивидуальных предпринимателей.

ВАЛОВОЙ СБОР ПРОДУКТОВ РАСТЕНИЕВОДСТВА
(в хозяйствах всех категорий; тысяч тонн)

	2013	2014	2015	2016	2017
Зерно (в первоначально-оприходованном весе)	2802,8	3627,7	3651,4	4372,7	5263,2
из них:					
пшеница озимая	591,9	577,0	655,1	1104,9	1276,8
пшеница яровая	643,8	1048,1	1079,3	1056,1	1351,3
рожь озимая	699,9	507,8	424,0	506,5	458,0
тритикале озимая	34,7	26,7	15,3	9,1	5,7
кукуруза на зерно	59,8	94,6	188,7	339,5	223,8
ячмень яровой	571,2	1055,9	981,1	1033,6	1444,2
овес	107,5	174,0	163,6	156,9	215,9
просо	2,1	2,8	2,6	2,2	1,2
гречиха	15,4	13,6	21,0	29,1	80,6
горох	66,7	115,9	103,8	116,2	175,4
Зерно (в весе после доработки)	2611,5	3366,0	3367,7	4105,2	4868,2
из них:					
пшеница озимая	553,4	535,1	604,1	1047,7	1197,8
пшеница яровая	603,4	976,9	999,2	989,1	1253,6
рожь озимая	653,2	472,9	395,0	475,7	423,2
тритикале озимая	32,2	24,7	13,5	8,6	5,3
кукуруза на зерно	52,7	82,8	169,8	314,7	203,0
ячмень яровой	532,3	981,7	906,3	970,4	1332,4
овес	99,7	161,4	151,0	147,0	199,1
просо	1,9	2,6	2,3	2,0	0,9
гречиха	13,1	11,8	18,4	25,5	69,5
горох	60,6	105,9	93,3	107,4	157,7
Сахарная свекла	2109,8	1408,4	2011,8	2326,2	3100,2
Картофель	1323,0	1315,8	1589,7	1440,7	1466,8
Овощи	329,4	357,0	385,3	400,9	405,2
Корнеплодные кормовые культуры, включая свеклу кормовую сахарную	58,8	72,3	71,4	72,3	57,8
Кукуруза на корм	3556,3	3331,1	4315,7	2644,7	3617,2
Сено однолетних трав	78,8	103,8	106,0	116,4	151,3
Сено многолетних трав	544,1	512,5	616,1	684,3	739,5

УРОЖАЙНОСТЬ ОСНОВНЫХ СЕЛЬСКОХОЗЯЙСТВЕННЫХ КУЛЬТУР
(в хозяйствах всех категорий; центнеров с одного гектара убранной площади)

	2013	2014	2015	2016	2017
Зерновые культуры (в первоначально-оприходованном весе)	23,0	23,3	23,0	27,6	34,6
из них:					
пшеница озимая	28,2	23,7	21,8	33,3	39,2
рожь озимая	29,2	21,3	23,3	28,4	30,7
тритикале озимая	27,4	21,2	17,6	30,6	36,6
пшеница яровая	19,1	21,9	21,9	23,3	33,1
кукуруза на зерно	43,2	34,8	57,2	35,8	43,3
ячмень яровой	20,1	25,5	23,9	27,9	37,5
овес	19,1	24,0	22,5	25,6	33,6
просо	17,9	20,5	18,3	16,8	21,2
гречиха	12,0	13,0	13,0	11,3	15,3
горох	14,6	21,3	16,8	21,4	25,1
Зерновые культуры (в весе после доработки)	21,4	21,6	21,2	25,9	32,0
из них:					
пшеница озимая	26,3	22,0	20,1	31,6	36,7
рожь озимая	27,2	19,9	21,7	26,6	28,4
тритикале озимая	25,4	19,5	15,6	28,9	34,3
пшеница яровая	17,9	20,4	20,2	21,8	30,7
кукуруза на зерно	38,0	30,5	51,4	33,2	39,3
ячмень яровой	18,8	23,8	22,1	26,2	34,6
овес	17,7	22,2	20,8	24,0	30,9
просо	16,5	18,7	16,1	15,4	15,7
гречиха	10,2	11,3	11,4	9,9	13,2
горох	13,3	19,5	15,1	19,7	22,6
Сахарная свекла	399	292	356	369	420
Картофель	181	181	211	198	209
Овощи	260	269	290	304	288
Корнеплодные кормовые культуры, включая свеклу кормовую сахарную	245	294	306	298	285
Кукуруза на корм	221	178	233	187	198
Сено однолетних трав	26,0	26,8	24,8	28,0	28,8
Сено многолетних трав	23,5	23,8	26,7	27,9	32,0

**ПЛОЩАДЬ ПЛОДОВО-ЯГОДНЫХ НАСАЖДЕНИЙ И ВАЛОВОЙ СБОР ПЛОДОВ,
ЯГОД ПО КАТЕГОРИЯМ ХОЗЯЙСТВ**

	В хозяйствах всех категорий		в том числе					
			в сельско- хозяйственных организациях		в хозяйствах населения		в крестьянских (фермерских) хозяйствах ¹⁾	
	2016	2017	2016	2017	2016	2017	2016	2017
Площадь плодово- ягодных насаждений, тыс. гектаров	8,9	8,9	1,2	1,1	7,5	7,5	0,2	0,3
в том числе в								
плодоносящем возрасте	7,1	7,0	0,6	0,7	6,4	6,2	0,1	0,1
Валовой сбор плодов (семечковых, косточковых), ягод, тыс. центнеров	946,2	826,7	6,2	7,3	933,7	813,0	6,3	6,4

¹⁾ Включая индивидуальных предпринимателей.

**ВАЛОВОЙ СБОР И УРОЖАЙНОСТЬ ПЛОДОВ, ЯГОД
(в хозяйствах всех категорий)**

	Валовой сбор, тыс. центнеров	Урожайность, центнеров с 1 гектара
2013	758,3	114,7
2014	732,0	118,2
2015	797,6	121,3
2016	946,2	132,6
2017	826,7	117,6

ЖИВОТНОВОДСТВО

ПОГОЛОВЬЕ СКОТА

(на конец года; в хозяйствах всех категорий; тысяч голов)

	Крупный рогатый скот	в том числе коровы	Свиньи	Овцы и козы
2013	1029,9	379,8	547,9	355,2
2014	1029,5	373,0	479,1	360,4
2015	1033,8	366,5	482,7	356,3
2016	1029,0	362,6	465,0	356,5
2017	1025,9	354,2	460,0	356,2

ПОГОЛОВЬЕ СКОТА ПО КАТЕГОРИЯМ ХОЗЯЙСТВ

(на конец года; тысяч голов)

	2013	2014	2015	2016	2017
	Крупный рогатый скот				
Хозяйства всех категорий	1029,9	1029,5	1033,8	1029,0	1025,9
в том числе:					
сельскохозяйственные организации	669,0	662,4	667,0	659,4	644,5
хозяйства населения	288,2	287,7	285,4	285,6	289,7
крестьянские (фермерские) хозяйства ¹⁾	72,7	79,4	81,4	84,0	91,7
	Коровы				
Хозяйства всех категорий	379,8	373,0	366,5	362,6	354,2
в том числе:					
сельскохозяйственные организации	221,8	220,8	220,1	220,5	211,7
хозяйства населения	132,7	124,6	118,4	112,5	110,2
крестьянские (фермерские) хозяйства ¹⁾	25,3	27,6	28,0	29,6	32,3
	Свиньи				
Хозяйства всех категорий	547,9	479,1	482,7	465,0	460,0
в том числе:					
сельскохозяйственные организации	456,3	412,6	421,9	404,8	404,5
хозяйства населения	75,3	55,2	49,5	48,7	44,3
крестьянские (фермерские) хозяйства ¹⁾	16,3	11,3	11,3	11,5	11,2
	Овцы				
Хозяйства всех категорий	324,3	327,1	304,8	294,4	290,3
в том числе:					
сельскохозяйственные организации	12,5	12,3	12,0	12,6	13,8
хозяйства населения	281,8	280,9	257,1	242,6	236,5
крестьянские (фермерские) хозяйства ¹⁾	30,0	33,9	35,7	39,2	40,0
	Козы				
Хозяйства всех категорий	30,9	33,3	51,5	62,1	65,9
в том числе:					
сельскохозяйственные организации	1,7	2,2	3,3	4,0	4,2
хозяйства населения	27,7	29,4	46,3	55,8	59,4
крестьянские (фермерские) хозяйства ¹⁾	1,5	1,7	1,9	2,3	2,3

¹⁾ Включая индивидуальных предпринимателей.

ПОГОЛОВЬЕ СКОТА В ХОЗЯЙСТВАХ СЕЛЬСКОГО НАСЕЛЕНИЯ
(в расчете на 100 хозяйств населения сельской местности; на конец года; голов)

	2013	2014	2015	2016	2017
Крупный рогатый скот	83	75	75	71	72
из него					
коровы	38	33	31	28	28
Свиньи	21	14	13	12	11
Овцы и козы	89	81	79	74	73

ПОГОЛОВЬЕ ПТИЦЫ
(на конец года; тысяч голов)

	2013	2014	2015	2016	2017
Птица в хозяйствах всех категорий - всего	15414,2	15429,0	16378,6	16887,0	17086,0
из нее:					
в сельскохозяйственных организациях	12087,9	12509,0	13006,6	13007,2	13130,3
из нее:					
взрослая птица	2610,7	2830,2	2892,1	2905,9	2932,3
в том числе:					
куры и петухи	2512,4	2779,2	2833,9	2836,5	2890,2
гуси	52,5	46,0	44,3	48,6	33,5

Производство скота и птицы на убой и молока
(в хозяйствах всех категорий; тысяч тонн)

	Скот и птица (в убойном весе)	Молоко
2013	318,1	1712,2
2014	308,1	1728,3
2015	310,3	1753,7
2016	324,3	1774,5
2017	327,1	1823,8

ПРОИЗВОДСТВО ОСНОВНЫХ ПРОДУКТОВ ЖИВОТНОВОДСТВА ПО КАТЕГОРИЯМ ХОЗЯЙСТВ

	2013	2014	2015	2016	2017
Хозяйства всех категорий					
Скот и птица на убой, тыс. тонн					
в живом весе	475,6	464,1	468,8	486,2	491,6
в убойном весе	318,1	308,1	310,3	324,3	327,1
в том числе:					
крупный рогатый скот	84,0	79,8	78,4	82,0	83,3
свиньи	87,1	78,1	73,7	76,2	75,4
овцы и козы	10,2	10,1	10,1	9,8	10,3
птица	134,1	137,4	145,3	153,6	155,6
Молоко, тыс. тонн	1712,2	1728,3	1753,7	1774,5	1823,8
Яйца, млн. штук	1073,6	1105,0	1177,0	1143,6	1187,5
Шерсть, тонн	1071	950	898	866	867
Мёд, тонн	9858	10508	10755	9831	8392
Сельскохозяйственные организации					
Скот и птица на убой, тыс. тонн					
в живом весе	321,1	315,3	322,9	339,8	345,1
в убойном весе	225,8	221,2	225,5	238,3	240,9
Молоко, тыс. тонн	953,5	999,8	1032,0	1066,1	1111,9
Яйца, млн. штук	762,1	793,3	862,0	827,7	864,7
Шерсть, тонн	28	25	32	25	26
Мёд, тонн	546	500	408	327	236
Хозяйства населения					
Скот и птица на убой, тыс. тонн					
в живом весе	137,8	132,6	130,0	128,6	127,5
в убойном весе	81,9	77,2	75,3	75,0	74,5
Молоко, тыс. тонн	645,1	604,0	581,5	569,3	554,0
Яйца, млн. штук	303,7	301,8	305,2	304,5	305,4
Шерсть, тонн	975	866	804	772	763
Мёд, тонн	8658	9433	9863	8997	7728
Крестьянские (фермерские) хозяйства¹⁾					
Скот и птица на убой, тыс. тонн					
в живом весе	16,7	16,2	15,9	17,8	19,0
в убойном весе	10,4	9,7	9,5	11,0	11,7
Молоко, тыс. тонн	113,6	124,5	140,2	139,1	157,9
Яйца, млн. штук	7,8	9,9	9,8	11,4	17,4
Шерсть, тонн	68	59	62	69	78
Мёд, тонн	654	575	484	507	428

¹⁾ Включая индивидуальных предпринимателей.

ПРОДУКТИВНОСТЬ СКОТА И ПТИЦЫ В СЕЛЬСКОХОЗЯЙСТВЕННЫХ ОРГАНИЗАЦИЯХ

	2013	2014	2015	2016	2017
Средний годовой надой молока на одну корову, кг	4435	4809	4968	5120	5450
Средняя годовая яйценоскость кур-несушек, шт.	295	308	304	310	303
Средний годовой настриг шерсти с одной овцы, кг	2,2	2,0	2,6	2,1	2,1

СТРУКТУРА ПРОИЗВОДСТВА ОСНОВНЫХ ВИДОВ СЕЛЬСКОХОЗЯЙСТВЕННОЙ ПРОДУКЦИИ ПО КАТЕГОРИЯМ ХОЗЯЙСТВ (в процентах от хозяйств всех категорий)

	Сельскохозяйственные организации			Хозяйства населения			Крестьянские (фермерские) хозяйства ¹⁾		
	2015	2016	2017	2015	2016	2017	2015	2016	2017
Зерно (в весе после доработки)	81,8	81,6	79,1	-	-	-	18,2	18,4	20,9
Сахарная свекла	89,2	85,6	87,5	-	-	-	10,8	14,4	12,5
Семена подсолнечника	83,2	79,2	87,2	-	-	-	16,8	20,8	12,8
Картофель	10,9	7,4	7,5	86,2	90,1	90,2	2,9	2,5	2,3
Овощи открытого грунта	14,2	13,6	15,9	80,5	80,6	77,9	5,3	5,8	6,2
Мясо (в убойном весе)	72,7	73,5	73,6	24,2	23,1	22,8	3,1	3,4	3,6
Молоко	58,8	60,1	61,0	33,2	32,1	30,4	8,0	7,8	8,6
Яйца	73,2	72,4	72,8	26,0	26,6	25,7	0,8	1,0	1,5

¹⁾ Включая индивидуальных предпринимателей.

КОЛИЧЕСТВО ПЧЕЛОСЕМЕЙ В ХОЗЯЙСТВАХ ВСЕХ КАТЕГОРИЙ (на конец года, тысяч штук)

	2013	2014	2015	2016	2017
Число пчелосемей в хозяйствах всех категорий	223,0	221,7	226,9	217,8	207,1
в том числе:					
в сельскохозяйственных организациях	13,7	12,2	11,3	9,1	7,7
в хозяйствах населения	196,0	197,3	205,1	197,5	189,8
в крестьянских (фермерских) хозяйствах ¹⁾	13,3	12,2	10,5	11,2	9,6

¹⁾ Включая индивидуальных предпринимателей.

РАСХОД КОРМОВ СКОТУ И ПТИЦЕ

	2013	2014	2015	2016	2017
В хозяйствах всех категорий					
Израсходовано всего кормов в пересчете на кормовые единицы, тыс. тонн	5427	5145	5218	5271	5173
из них концентрированных кормов	2041	1997	2047	2087	2124
Расход кормов в расчете на одну голову скота, центнеров кормовых единиц:					
условного крупного скота ¹⁾	39,43	38,74	39,34	39,42	38,77
крупного рогатого скота	25,15	23,83	24,67	24,76	23,9
корову	55,20	54,38	55,61	55,93	55,76
в том числе концентрированных кормов в расчете на одну голову:					
условного крупного скота ¹⁾	14,72	14,96	15,37	15,54	15,84
крупного рогатого скота	6,18	6,32	6,74	6,59	6,93
корову	12,56	13,11	13,93	14,05	14,38
В сельскохозяйственных организациях					
Израсходовано всего кормов в пересчете на кормовые единицы, тыс. тонн	3488	3265	3353	3376	3240
в том числе концентрированных кормов	1402	1380	1436	1442	1454
Расход кормов в расчете на одну голову скота, центнеров кормовых единиц:					
условного крупного скота ¹⁾	37,45	36,38	37,20	37,39	36,44
крупного рогатого скота	25,55	23,81	24,87	25,03	23,73
корову	65,60	63,94	65,58	65,73	65,40
в том числе концентрированных кормов в расчете на одну голову:					
условного крупного скота ¹⁾	15,09	15,44	16,02	16,06	16,42
крупного рогатого скота	6,07	6,28	6,90	6,68	7,2
корову	16,54	17,42	18,63	18,68	19,25

¹⁾Условное поголовье скота используется для определения общего поголовья всех видов сельскохозяйственных животных. В качестве условной единицы принята голова взрослого крупного рогатого скота, для расчета которого применяются общепринятые коэффициенты перевода для каждого вида скота.

РЕАЛИЗАЦИЯ ОСНОВНЫХ ПРОДУКТОВ СЕЛЬСКОГО ХОЗЯЙСТВА
(тысяч тонн)

	2013	2014	2015	2016	2017
	Хозяйства всех категорий				
Зерно	1427,3	1723,8	1808,6	2071,7	2410,5
Сахарная свекла	1791,9	1302,7	1767,4	1946,7	2719,9
Семена масличных культур	65,4	130,4	89,2	154,8	155,5
Картофель	298,1	278,1	334,1	319,2	308,9
Овощи	92,5	113,3	119,0	137,0	138,7
Скот и птица (в живом весе)	408,0	400,5	406,5	417,8	423,6
Молоко	1235,6	1345,1	1394,6	1406,3	1451,7
Яйца, млн. шт.	722,8	757,3	818,7	782,6	799,8
	Сельскохозяйственные организации				
Зерно	1260,4	1448,3	1531,5	1768,6	2000,1
Сахарная свекла	1581,3	1175,0	1558,8	1643,7	2373,0
Семена масличных культур	58,3	122,8	77,6	126,3	131,1
Картофель	52,4	41,2	51,1	52,2	42,4
Овощи	41,2	52,8	53,8	69,5	72,9
Скот и птица (в живом весе)	340,2	331,2	338,4	348,4	353,3
Молоко	880,3	945,2	976,5	996,0	1033,4
Яйца, млн. шт.	660,7	693,5	753,7	716,9	728,9
	Хозяйства населения				
Картофель	228,6	225,0	260,3	246,7	251,3
Овощи	39,3	41,0	42,3	43,8	41,8
Скот и птица	53,1	53,5	52,3	51,8	51,4
Молоко	261,2	292,6	296,7	288,8	279,2
Яйца, млн. шт.	55,3	54,9	57,1	57,9	58,0
	Крестьянские (фермерские) хозяйства¹⁾				
Зерно	166,9	275,5	277,1	303,1	410,4
Сахарная свекла	210,6	127,7	208,6	303,0	346,9
Семена масличных культур	7,1	7,6	11,6	28,5	24,4
Картофель	17,1	11,9	22,7	20,3	15,2
Овощи	12,0	19,5	22,9	23,7	24,0
Скот и птица (в живом весе)	14,7	15,8	15,8	17,6	18,9
Молоко	94,1	107,3	121,4	121,5	139,1
Яйца, млн. шт.	6,8	8,9	7,9	7,8	12,9

¹⁾ Включая индивидуальных предпринимателей.

ОСНОВНЫЕ ПОКАЗАТЕЛИ ДЕЯТЕЛЬНОСТИ СЕЛЬСКОХОЗЯЙСТВЕННЫХ ОРГАНИЗАЦИЙ

	2013	2014	2015	2016	2017
Продукция сельского хозяйства (в фактически действовавших ценах), млн. руб.	71718,9	86228,7	100417,2	110698,6	115220,0
Посевная площадь, тыс. гектаров	2470,0	2393,5	2465,6	2452,9	2396,7
в том числе:					
зерновых и зернобобовых культур	1348,8	1288,4	1300,4	1285,6	1205,8
технических культур	217,3	200,8	196,1	271,4	247,6
картофеля и овощебахчевых культур	7,5	6,7	8,6	7,2	6,5
кормовых культур	896,4	897,6	960,5	888,7	936,8
Поголовье скота и птицы (на конец года), тыс. голов:					
крупного рогатого скота	669,0	662,4	667,0	659,4	644,5
в том числе коров	221,8	220,8	220,1	220,5	211,7
свиней	456,3	412,6	421,9	404,8	404,5
овец и коз	14,2	14,5	15,3	16,6	18,0
птицы	12087,9	12509,0	13006,5	13007,2	13130,3
Производство продуктов сельского хозяйства, тыс. тонн:					
зерна (в весе после доработки)	2208,4	2760,4	2753,9	3348,2	3851,5
сахарной свеклы	1863,8	1252,8	1793,9	1992,1	2713,3
семян подсолнечника, тонн	86572	53730	57425	111355	171832
льноволокна, тонн	660	1391	1419	1444	925
картофеля	88,5	103,9	173,0	106,6	110,8
овощей	52,8	63,3	82,7	86,2	100,9
скота и птицы на убой (в убойном весе)	225,8	221,2	225,5	238,3	240,9
в том числе:					
крупного рогатого скота	39,1	35,2	34,5	37,9	38,8
свиней	69,9	65,5	62,9	65,3	65,4
овец и коз	0,1	0,1	0,1	0,1	0,1
птицы	116,3	119,9	127,4	134,4	136,2
молока	953,5	999,8	1032,0	1066,1	1111,9
яиц, млн. штук	762,1	793,3	862,0	827,7	864,7
шерсти (в физическом весе), тонн	28	25	32	25	26
мёд, тонн	546	500	408	327	236

Число хозяйств населения, имеющих земельные участки¹⁾
(на конец года)

	2013	2014	2015	2016	2017
	Личные подсобные хозяйства (приусадебное землепользование)				
Число семей, тысяч	448,1	448,9	451,2	455,6	456,9
Площадь, тыс. гектаров	113,7	113,9	114,0	114,1	114,2
В среднем на одну семью, гектаров	0,25	0,25	0,25	0,25	0,25
	Коллективные и индивидуальные сады				
Число семей, тысяч	385,9	385,9	385,9	385,9	385,9
Площадь, тыс. гектаров	30,0	30,0	30,0	30,0	30,0
В среднем на одну семью, гектаров	0,08	0,08	0,08	0,08	0,08
	Коллективные и индивидуальные огороды				
Число семей, тысяч	4,2	4,2	4,2	3,9	3,9
Площадь, тыс. гектаров	0,6	0,6	0,6	0,6	0,6
В среднем на одну семью, гектаров	0,14	0,14	0,14	0,15	0,15

¹⁾ По данным Управления Росреестра по Республике Татарстан.

**Производство основных видов сельскохозяйственной продукции
в хозяйствах населения**
(тысяч тонн)

	2013	2014	2015	2016	2017
Картофель	1203,0	1184,0	1370,1	1298,3	1322,5
Овощи	257,2	268,1	276,6	286,0	273,0
Плоды и ягоды	75,4	72,9	79,3	93,4	81,3
Скот и птица на убой (в убойном весе)	81,9	77,2	75,3	75,0	74,5
Молоко	645,1	604,0	581,5	569,3	554,0
Яйца, млн. штук	303,7	301,8	305,2	304,5	305,4
Шерсть (в физическом весе), тонн	975	866	804	772	763
Мёд, тонн	8658	9433	9863	8997	7728

Число крестьянских (фермерских) хозяйств¹⁾
(на 1 января)

	2014	2015	2016	2017	2018
Число крестьянских (фермерских) хозяйств	2672	2753	2793	2882	2896
Площадь предоставленных им земельных участков, тыс. гектаров	276,6	281,1	289,8	296,7	300,3
Средний размер земельного участка, гектаров	104	102	104	103	104

¹⁾ По данным Управления Росреестра по Республике Татарстан.

**Производство основных видов сельскохозяйственной продукции
в крестьянских (фермерских) хозяйствах¹⁾**
(тонн)

	2013	2014	2015	2016	2017
Зерно (в весе после доработки)	403137	605597	613852	757012	1016656
Сахарная свекла (фабричная)	245937	155612	217891	334105	386911
Семена подсолнечника	5514	8738	11584	29209	25245
Картофель	31537	27874	46588	35831	33517
Овощи открытого грунта	13023	18781	18331	20528	21639
Скот и птица на убой (в убойном весе)	10372	9745	9537	11043	11722
Молоко	113623	124459	140171	139085	157881
Яйца, тыс. штук	7772	9924	9759	11380	17443
Шерсть (в физическом весе)	68	59	62	69	78
Мёд	654	575	484	507	428

¹⁾ Включая индивидуальных предпринимателей.

ЛЕСНЫЕ РЕСУРСЫ
ОХОТНИЧЬЕ ХОЗЯЙСТВО¹⁾

	2013	2014	2015	2016	2017
Площадь закрепленных охотничьих угодий на конец года, тыс. гектар	4533,5	4523,5	4418,4	4405,6	4429,4
в том числе:					
Общие затраты на ведение охотничьего хозяйства, тыс. рублей	84317,7	80725,5	87070,7	94311,2	109210,4
из них по источникам финансирования:					
федеральный бюджет	632,7	734,5	646,2	645,4	613,6
собственные средства охотопользователей	38549,7	41403,7	40238,3	39763,9	50419,9
Биотехнические мероприятия по сохранению охотничьих ресурсов и среды их обитания, тыс. рублей	10249,0	11759,4	7823,6	7569,1	12495,8
Проведение учета численности охотничьих животных, тыс. рублей	559,3	512,5	765,2	844,7	1093,0
Доходы (выручка) от охотохозяйственной деятельности, тыс. рублей	31088,4	32788,5	29337,9	36391,6	37066,8
Состоит по списку работников, занятых в охотничьих хозяйствах на конец года, всего, человек	299	308	345	330	342
из них:					
- охотоведов	32	31	32	32	40
- штатных охотников	-	-	-	2	1
- штатных егерей	109	123	123	131	135

¹⁾ Сведения предоставляются охотопользователями, осуществляющими пользование охотничьими ресурсами на основании охотохозяйственного соглашения или долгосрочной лицензии на пользование охотничьими животными

Лесной фонд Республики Татарстан¹⁾
(на 1 января; тысяч гектаров)

	2016	2017	2018
Общая площадь лесного фонда и лесов, не входящих в лесной фонд	1271,1	1271,1	1271,0
в том числе:			
покрытые лесной растительностью	1187,8	1189,1	1188,7
лесистость, %	17,5	17,5	17,5

¹⁾ По данным Министерства лесного хозяйства Республики Татарстан.

ОХРАНА И ЗАЩИТА ЛЕСОВ

	2013	2014	2015	2016	2017
Лесовосстановление, га	2380	2580	2128	1923	2839
Посадка и посев леса, га	1905	2189	1658	1596	1855
Содействие естественному возобновлению леса (лесовосстановлению), га	448	372	439	307	948
Создание противозерозионных лесонасаждений на землях сельскохозяйственного назначения, га	2228	2314	2181	2180	1549
Ввод молодых насаждений в категорию ценных лесных насаждений ¹⁾ , га	3232	2718	2631	1963	2236
Площадь рубок ухода и выборочных санитарных рубок леса, га	19968	23479	22497	21247	19916

¹⁾По данным Министерства лесного хозяйства Республики Татарстан

ДЕЯТЕЛЬНОСТЬ СТРОИТЕЛЬНЫХ ОРГАНИЗАЦИЙ

ОСНОВНЫЕ ПОКАЗАТЕЛИ СТРОИТЕЛЬНОЙ ДЕЯТЕЛЬНОСТИ

	2013	2014	2015	2016	2017
Объем работ, выполненных по виду деятельности «Строительство», млн.руб.	297459,8	309629,2	333876,5	336856,6	334814,0
в процентах к предыдущему году					
в сопоставимых ценах	100,1	100,0	100,2	100,8	99,1
Ввод в действие жилых домов, тыс. кв. м общей площади	2400,4	2404,8	2405,6	2406,5	2408,1
в процентах к предыдущему году	100,0	100,2	100,0	100,0	100,1
кв. м. на 1000 человек населения	626,7	625,2	622,9	620,7	619,1
в т.ч. индивидуальными застройщиками, тыс. кв. метров	1399,1	1140,2	1183,5	1037,8	1080,0
кв. м. на 1000 человек населения	365,3	296,4	304,5	267,7	277,6
Ввод в действие общеобразовательных школ, учебных мест	3104	2529	2570	2023	5581
Ввод в действие дошкольных учреждений, мест	1945	10225	9802	3174	570
Ввод в действие больниц, коек	493	100	35	196	-
Ввод в действие амбулаторно-поликлинических учреждений, посещений в смену	1575	853	2227	1316	1313
Ввод в действие учреждений культуры клубного типа, мест	7010	8723	6720	3785	2410
Среднесписочная численность работников вида деятельности «Строительство», тыс. человек	117,2	105,6	101,6	105,9	101,0
Среднемесячная заработная плата работников организаций вида деятельности «Строительство», руб.	31145,3	32291,8	29413,6	28425,1	28402,5

**Число действующих организаций
по виду экономической деятельности «Строительство»
по формам собственности
(на конец года)**

	2013	2014	2015	2016	2017
Всего	6637	6499	6452	10578	10832
в том числе:					
государственная	11	5	2	6	5
частная	6550	6418	6402	10543	10807
смешанная российская	23	6	4	3	2
прочие	53	70	44	26	18

**Структура затрат на производство строительных работ по элементам
в организациях по виду экономической деятельности «Строительство»
(по фактической себестоимости; в процентах к итогу)**

	2013	2014	2015	2016	2017
Всего затрат	100	100	100	100	100
в том числе:					
материальные затраты	63,6	63,0	63,4	66,7	63,7
затраты на оплату труда	13,9	15,6	16,7	15,8	17,4
страховые взносы в Пенсионный фонд, ФСС, ФФОМС, ТФОМС	3,8	4,4	4,6	4,1	4,8
амортизация основных фондов	2,8	2,6	2,4	2,0	2,4
прочие затраты	15,9	14,4	12,9	11,4	11,7

**Наличие и состав парка основных строительных машин
(на конец года; штук)**

	2013	2014	2015	2016	2017
Экскаваторы одноковшовые	1265	1290	1224	1239	1172
Скреперы	73	58	56	41	49
Бульдозеры на тракторах	1876	1756	1619	1500	1439
Краны передвижные - всего	1908	1764	1639	1502	1414
из них					
башенные	130	126	162	91	56
Погрузчики одноковшовые	800	868	860	906	915
Автогрейдеры	314	313	293	297	330

**ОБЪЕМ РАБОТ, ВЫПОЛНЕННЫХ ПО ВИДУ ДЕЯТЕЛЬНОСТИ «СТРОИТЕЛЬСТВО»
ОРГАНИЗАЦИЯМИ РАЗЛИЧНЫХ ФОРМ СОБСТВЕННОСТИ**

	2013	2014	2015	2016	2017
	Миллионов рублей				
Объем работ, выполненных по виду деятельности «строительство» - всего	297459,8	309629,2	333876,5	336856,6	334814,0
в том числе по формам собственности:					
государственная	3582,7	5989,4	4960,3	6830,4	5260,0
смешанная	1249,3	1633,1	446,3	219,5	532,3
частная	282460,0	290036,9	306358,1	307047,3	312542,5
муниципальная	3080,8	1399,9	1699,4	2376,7	2484,9
общественных организаций	36,1	91,6	22,9	15,3	32,1
совместная российская и иностранная	3205,9	3725,9	2751,1	2812,2	3509,2
иностранная	3845,0	6752,4	17638,4	17555,2	10453,0
	В процентах к итогу				
Объем работ, выполненных по виду деятельности «строительство» - всего	100	100	100	100	100
в том числе по формам собственности:					
государственная	1,2	1,9	1,5	2,0	1,6
смешанная	0,4	0,5	0,1	0,1	0,2
частная	95,0	93,7	91,8	91,2	93,4
муниципальная	1,0	0,5	0,5	0,7	0,7
общественных организаций	0,0	0,0	0,0	0,0	0,0
совместная российская и иностранная	1,1	1,2	0,8	0,8	1,0
иностранная	1,3	2,2	5,3	5,2	3,1

ЖИЛИЩНОЕ И СОЦИАЛЬНО-КУЛЬТУРНОЕ СТРОИТЕЛЬСТВО

ЖИЛИЩНОЕ СТРОИТЕЛЬСТВО

Ввод в действие жилых домов (тысяч квадратных метров общей площади)

	Всего построено	в том числе населением за свой счет и с помощью кредита	Ввод в действие жилых домов в расчете на 1000 человек населения (кв. м общей площади)
В городах и поселках городского типа и сельской местности			
2013	2400,4	1399,1	626,7
2014	2404,8	1140,2	625,2
2015	2405,6	1183,5	622,9
2016	2406,5	1037,8	620,7
2017	2408,1	1080,0	619,1
в том числе в сельской местности			
2013	714,2	656,6	776,7
2014	685,8	560,7	748,3
2015	713,7	606,9	780,9
2016	737,8	595,5	810,0
2017	743,2	628,7	820,0

Число построенных квартир и их средний размер

	2013	2014	2015	2016	2017
За счет всех источников финансирования					
Число квартир, единиц	26806	28874	30851	33357	32694
Их средний размер, кв. м общей площади	89,5	83,3	78,0	72,1	73,7
из них по видам квартир, в процентах от общего ввода:					
однокомнатные	28,9	32,1	36,2	38,9	39,4
двухкомнатные	31,4	32,8	33,4	32,6	30,2
трехкомнатные	24,8	23,7	20,3	19,5	21,2
четырекомнатные и более	14,9	11,4	10,1	9,0	9,2
в том числе населением за свой счет и с помощью кредита					
Число квартир, единиц	10426	8912	9188	8635	8386
Их средний размер, кв. м общей площади	134,2	127,9	128,8	120,2	128,8

СОЦИАЛЬНО-КУЛЬТУРНОЕ СТРОИТЕЛЬСТВО

Ввод в действие объектов социально-культурного назначения

	Общеобразовательные учреждения, ученических мест	Высшие учебные заведения, кв.м. учебно-лабораторных зданий	Дошкольные учреждения, мест	Больничные учреждения, коек	Амбулаторно-поликлинические учреждения, посещений в смену	Учреждения культуры клубного типа, мест
В городах и поселках городского типа и сельской местности						
2013	3104	10494	1945	493	1575	7010
2014	2529	120	10225	100	853	8723
2015	2570	18945,3	9802	35	2227	6720
2016	2023	2176,4	3174	196	1316	3785
2017	5581	-	570	-	1313	2410
в том числе в сельской местности						
2013	880	-	575	-	997	5810
2014	1449	-	1625	-	767	7823
2015	145	-	2285	-	1046	5050
2016	15	-	626	-	748	3485
2017	924	-	370	-	534	2410

**ПОКАЗАТЕЛИ ВВОДА В ДЕЙСТВИЕ ОБЪЕКТОВ СОЦИАЛЬНО-КУЛЬТУРНОГО
НАЗНАЧЕНИЯ ПО ФОРМАМ СОБСТВЕННОСТИ ЗА 2017Г.**

	Всего	в том числе по формам собственности							Собственность граждан
		государственная	муниципальная	общественных организаций	частная	Смешанная российская собственность	Совместная российская и иностранная собственность	иностранная собственность	
Ввод в действие жилых домов, тыс. кв. м общей площади	2408,1	79,7	1,1	-	1236,0	-	-	11,3	1080,0
Число построенных квартир, единиц ¹⁾	32694	1378	22	-	22618	-	-	290	8386
Жилые дома, построенные за счет бюджетных средств, кв. м общей площади	401	-	401	-	-	-	-	-	-
Амбулаторно-поликлинические учреждения, посещений в смену	1313	1219	54	-	40	-	-	-	-
Детские оздоровительные лагеря, мест	28	-	28	-	-	-	-	-	-
Дошкольные образовательные учреждения, места	570	150	210	-	160	-	-	50	-
Общеобразовательные учреждения, ученических мест	5581	2558	1799	-	1224	-	-	-	-
Мотели, мест	11	-	-	-	11	-	-	-	-
Дома отдыха, мест	88	-	-	-	88	-	-	-	-
Культовые сооружения, единиц	50	-	1	46	3	-	-	-	-
Учреждения культуры клубного типа, мест	2410	150	2260	-	-	-	-	-	-
Гостиницы, мест	773	-	-	-	773	-	-	-	-
Плавательные бассейны, кв. м.	586	100	486	-	-	-	-	-	-
Бани, мест	61	25	36	-	-	-	-	-	-
Физкультурно-оздоровительные комплексы, единиц	1	-	-	-	-	-	-	1	-
Плоскостные спортивные сооружения, кв. м	5525	540	1326	-	-	-	3659	-	-
Спортивные сооружения с искусственным льдом, кв. м	1800	-	1800	-	-	-	-	-	-
Спортивные залы, кв. м	5431	-	4542	-	490	399	-	-	-
Стадионы, мест	1000	-	1000	-	-	-	-	-	-
Торгово-развлекательные центры, кв. м общей площади	665	-	-	-	665	-	-	-	-
Торгово-офисные центры, кв. м общей площади	10567	-	-	-	10567	-	-	-	-

¹⁾ Включая квартиры в общежитиях.

ОСНОВНЫЕ ПОКАЗАТЕЛИ ДЕЯТЕЛЬНОСТИ ТРАНСПОРТА ОБЩЕГО ПОЛЬЗОВАНИЯ

	2013	2014	2015	2016	2017
Эксплуатационная длина путей сообщения общего пользования (на конец года)					
железнодорожные пути, км	876,8	876,8	876,8	876,8	876,8
автомобильные дороги с твердым покрытием, км	27538,3	28225,4	28655,5	29122,6	29531,5
в том числе с усовершенствованным покрытием	21514,1	22399,3	22854,6	23087,0	23235,0
удельный вес дорог с твердым покрытием в общей протяженности автомобильных дорог общего пользования, процентов	72,2	73,7	74,3	74,8	75,5
удельный вес дорог с усовершенствованным покрытием в протяженности автомобильных дорог общего пользования с твердым покрытием, процентов	78,1	79,4	79,8	79,3	78,7
трамвайные пути, км	145,2	145,2	151,1	151,7	151,7
троллейбусные линии, км	130,2	130,2	130,2	130,2	128,7
пути метро, км	15,8	15,8	15,8	15,8	15,8
внутренние водные судоходные пути, км	1057,0	1057,0	1057,0	1057,0	1057,0
магистральные трубопроводы (нефтепроводы), км	5993,0	5998,0	6009,0	6036,4	5992,0
Перевозки грузов, млн. т.	160,5	140,3	142,0	145,7	147,0
Перевезено пассажиров транспортом общего пользования, млн. чел.	427,7	448,8	430,2	414,4	408,7

ГРУЗОВЫЕ ПЕРЕВОЗКИ

ПЕРЕВОЗКИ ГРУЗОВ ПО ВИДАМ ТРАНСПОРТА (миллионов тонн)

	2013	2014	2015	2016	2017
Транспорт - всего	160,5	140,3	142,0	145,7	147,0
в том числе:					
железнодорожный ¹⁾	15,7	15,7	15,5	15,2	15,8
трубопроводный (нефтепроводы)	29,5	29,3	31,3	32,5	33,0
внутренний водный	10,7	5,6	10,5	9,1	5,2
автомобильный ²⁾	104,6	89,7	84,7	88,9	93,0

¹⁾ По данным ОАО «РЖД».

²⁾ По полному кругу хозяйствующих субъектов.

Грузооборот по видам транспорта (млн. тонно-километров)

	2013	2014	2015	2016	2017
Транспорт - всего	156352,4	141318,6	145179,7	149137,4	149767,9
в том числе					
трубопроводный (нефтепроводы)	145893,4	133517,3	135536,8	138176,8	138980,3
внутренний водный	4059,3	1509,5	2118,1	2235,1	1232,5
автомобильный ¹⁾	6399,7	6291,8	7524,8	8725,5	9555,1

¹⁾ По полному кругу хозяйствующих субъектов.

ПАССАЖИРСКИЕ ПЕРЕВОЗКИ

ПЕРЕВОЗКИ ПАССАЖИРОВ ПО ВИДАМ ТРАНСПОРТА ОБЩЕГО ПОЛЬЗОВАНИЯ (миллионов человек)

	2013	2014	2015	2016	2017
Транспорт - всего	427,7	448,8	430,2	414,4	408,7
в том числе:					
железнодорожный ¹⁾	9,4	8,5	8,1	7,9	7,7
автобусный ²⁾	306,8	330,4	311,3	300,4	299,3
троллейбусный	26,1	26,3	25,1	26,0	27,1
трамвайный	53,7	53,3	56,5	52,4	47,9
метрополитенный	31,3	29,8	28,7	27,2	26,3
внутренний водный	0,4	0,5	0,5	0,5	0,4

¹⁾ По данным ОАО «РЖД».

²⁾ Данные приведены по юридическим лицам (включая субъекты малого предпринимательства) и индивидуальным предпринимателям, осуществляющим перевозки пассажиров на коммерческой основе.

**СТРУКТУРА ПЕРЕВОЗОК ПАССАЖИРОВ ТРАНСПОРТОМ ОБЩЕГО ПОЛЬЗОВАНИЯ
ПО ВИДАМ СООБЩЕНИЙ
(в процентах к итогу)**

	2013	2014	2015	2016	2017
Междугородное сообщение	100	100	100	100	100
в том числе:					
железнодорожное (дальнее сообщение)	59,2	46,9	49,1	49,4	54,5
автобусное	40,7	53,1	50,9	50,6	45,5
Пригородное сообщение	100	100	100	100	100
в том числе:					
железнодорожное (включая внутригородское сообщение)	48,7	36,1	38,8	37,5	39,4
автобусное	48,6	61,5	58,4	59,5	60,6
Внутригородское сообщение	100	100	100	100	100
в том числе:					
автобусное	60,7	62,5	63,6	62,9	64,1
трамвай	19,0	18,3	18,7	18,4	17,0
троллейбус	9,2	9,0	8,2	9,1	9,6
метро	11,1	10,2	9,5	9,6	9,3

**ПАССАЖИРОБОРОТ ПО ВИДАМ ТРАНСПОРТА ОБЩЕГО ПОЛЬЗОВАНИЯ
(миллионов пассажиро-километров)**

	2013	2014	2015	2016	2017
Транспорт - всего	3440,8	3527,4	3563,2	3359,8	3147,8
в том числе:					
автобусный ¹⁾	2923,4	3023,3	3058,5	2877,6	2689,0
троллейбусный	90,4	91,2	86,7	91,3	95,4
трамвайный	200,6	196,5	204,1	188,4	173,4
метрополитенный	212,6	202,5	195,2	184,7	178,5
внутренний водный	13,8	13,9	18,7	17,8	11,5

¹⁾ Данные приведены по юридическим лицам (включая субъекты малого предпринимательства) и индивидуальным предпринимателям, осуществляющим перевозки пассажиров на коммерческой основе.

ТРАНСПОРТНЫЕ СРЕДСТВА И ПУТИ СООБЩЕНИЯ

Наличие подвижного состава (на конец года; штук)

	2013	2014	2015	2016	2017
	Грузовой подвижной состав				
Грузовые автомобили ¹⁾ – всего	122189	123359	122984	123613	136215
в том числе, находящиеся в собственности граждан	73683	75269	74013	75747	77112
Грузовые вагоны необщего пользования	5446	5386	17530	15015	15413
	Пассажирский подвижной состав				
Автобусы ¹⁾ - всего:	16515	16315	16227	16162	16751
в том числе, находящиеся в собственности граждан	5334	5468	5420	5384	5484
Легковые автомобили ¹⁾ – всего	1000163	1057747	1071700	1100614	1193552
в том числе, находящиеся в собственности граждан	959910	1015663	1029020	1056818	1141394
Троллейбусы	258	255	258	237	226
Трамвайные вагоны	286	286	288	273	265
Вагонов метро (на конец года)	47	47	47	47	47

¹⁾ По данным УГИБДД МВД по РТ.

ЭКСПЛУАТАЦИОННАЯ ДЛИНА ПУТЕЙ СООБЩЕНИЯ ПО ВИДАМ ТРАНСПОРТА
(на конец года; километров)

	2013	2014	2015	2016	2017
Железнодорожные пути предприятий всех видов деятельности - всего	1561,0	1549,8	1512,6	1494,4	1486,7
в том числе:					
общего пользования	876,8	876,8	876,8	876,8	876,8
необщего пользования (эксплуатационная)	684,2	673,0	635,8	617,6	609,9
Трамвайные пути (в двухпутном исчислении)	145,2	145,2	151,1	151,7	151,7
Троллейбусные линии (в двухлинейном исчислении)	130,2	130,2	130,2	130,2	128,7
Пути метро (в двухпутном исчислении)	15,8	15,8	15,8	15,8	15,8
Трубопровод общего пользования для транспортировки нефти ¹⁾	5993,0	5998,0	6009,0	6036,4	5992,0
Внутренние судоходные пути	1057,0	1057,0	1057,0	1057,0	1057,0
Автомобильные дороги ²⁾ - всего	41032,4	41402,3	41624,3	41933,9	42106,9
в том числе					
общего пользования	38116,1	38305,0	38588,0	38947,9	39140,4
необщего пользования	2916,3	3097,3	3036,3	2986,0	2966,5
Из общей протяженности автомобильных дорог – дороги с твердым покрытием - всего	30344,8	31206,5	31616,4	32045,4	32438,9
в том числе					
общего пользования	27538,3	28225,4	28655,5	29122,6	29531,5
необщего пользования	2806,5	2981,1	2960,9	2922,8	2907,4

¹⁾ Протяженность всего нефтепровода, включая другие территории.

²⁾ С учетом протяженности дорог малых предприятий, включая улично-дорожную сеть городов.

Густота путей сообщения
(на конец года, километров путей на 1000 кв. км территории)

	2013	2014	2015	2016	2017
Железнодорожные пути - всего	23	23	22	22	22
в том числе					
общего пользования	13	13	13	13	13
необщего пользования	10	10	9	9	9
Автомобильные дороги с твердым покрытием - всего	447	460	466	472	478
в том числе					
общего пользования	406	416	423	430	436
необщего пользования	41	44	44	43	43
Внутренние водные судоходные пути	16	16	16	16	16

АВАРИЙНОСТЬ НА АВТОМОБИЛЬНОМ ТРАНСПОРТЕ

Дорожно-транспортные происшествия¹⁾

	2013	2014	2015	2016	2017
Всего, случаев	5410	5399	4969	5073	4690
Погибло, человек	709	614	492	451	426
из них					
детей и подростков до 16 лет	26	14	15	15	15
Ранено, человек	7032	6983	6115	6265	5733
из них					
детей и подростков до 16 лет	635	665	583	656	608

¹⁾ По данным УГИБДД МВД по РТ.

**ОСНОВНЫЕ ПОКАЗАТЕЛИ ИСПОЛЬЗОВАНИЯ ИНФОРМАЦИОННЫХ
И КОММУНИКАЦИОННЫХ ТЕХНОЛОГИЙ В ОРГАНИЗАЦИЯХ**

	Всего			В процентах от общего числа обследованных организаций		
	2015	2016	2017	2015	2016	2017
Число обследованных организаций - всего	5249	5330	6134	100	100	100
из них использовали:						
Информационные и коммуникационные технологии	5062	5180	6124	96,4	97,2	99,8
персональные компьютеры	5062	5180	6124	96,4	97,2	99,8
из них:						
ноутбуки и другие портативные персональные компьютеры	3716	3759	4125	70,8	70,5	67,2
локальные вычислительные сети	3692	3715	4001	70,3	69,7	65,2
электронную почту	4990	5041	5977	95,1	94,6	97,4
Интернет	4935	5089	6016	94,0	95,5	98,1
Экстранет	1087	1135	1255	20,7	21,3	20,5
Интранет	1102	1219	1822	21,0	22,9	29,7
другие глобальные информационные сети	611	639	803	11,6	12,0	13,1
наличие веб-сайта в Интернете	2333	2666	3021	44,4	50,0	49,3

**Число организаций, использовавших вычислительную технику,
по видам экономической деятельности в 2017г.**
(в процентах от общего числа обследованных организаций
соответствующего вида деятельности)

	Число организаций, которые использовали	
	персональные компьютеры	локальные вычислительные сети
Всего	99,8	65,2
в том числе		
Сельское, лесное хозяйство, охота, рыболовство и рыбоводство	1,1	0,5
Добыча полезных ископаемых	1,2	1,1
Обрабатывающие производства	6,9	5,7
Обеспечение электрической энергией, газом и паром; кондиционирование воздуха	2,2	1,9
Водоснабжение; водоотведение, организация сбора и утилизация отходов, деятельность по ликвидации загрязнений	0,9	0,5
Строительство	2,7	1,8
Торговля оптовая и розничная; ремонт автотранспортных средств и мотоциклов	13,1	9,8
Транспортировка и хранение	3,3	2,7
Деятельность гостиниц и предприятий общественного питания	1,2	0,7
Деятельность в области информации и связи	3,3	2,5
Деятельность финансовая и страховая	5,7	5,0
Деятельность по операциям с недвижимым имуществом	5,2	1,6
Деятельность профессиональная, научная и техническая	6,8	4,4
Деятельность административная и сопутствующие дополнительные услуги	1,7	1,2
Государственное управление и обеспечение военной безопасности; социальное обеспечение	28,2	16,2
Образование	1,0	0,9
Деятельность в области здравоохранения и социальных услуг	6,5	4,9
Деятельность в области культуры, спорта, организации досуга и развлечений	8,7	3,7
Предоставление прочих видов услуг	0,1	0,1

**Число организаций, использовавших глобальные информационные сети,
по видам экономической деятельности в 2017г.**
(в процентах от общего числа обследованных организаций
соответствующего вида деятельности)

	Число организаций, которые использовали		
	электронную почту	сеть Интернет	другие глобальные сети
Всего	97,4	98,1	13,1
в том числе			
Сельское, лесное хозяйство, охота, рыболовство и рыбоводство	1,1	1,1	0,0
Добыча полезных ископаемых	1,2	1,3	0,4
Обрабатывающие производства	6,8	6,9	1,1
Обеспечение электрической энергией, газом и паром; кондиционирование воздуха	2,2	2,2	0,2
Водоснабжение; водоотведение, организация сбора и утилизация отходов, деятельность по ликвидации загрязнений	0,9	0,9	0,1
Строительство	2,7	2,7	0,2
Торговля оптовая и розничная; ремонт автотранспортных средств и мотоциклов	12,8	12,8	2,9
Транспортировка и хранение	3,2	3,1	0,4
Деятельность гостиниц и предприятий общественного питания	1,1	1,1	0,1
Деятельность в области информации и связи	3,1	3,2	0,6
Деятельность финансовая и страховая	5,7	5,7	0,8
Деятельность по операциям с недвижимым имуществом	4,8	4,9	0,2
Деятельность профессиональная, научная и техническая	6,6	6,6	0,7
Деятельность административная и сопутствующие дополнительные услуги	1,6	1,6	0,2
Государственное управление и обеспечение военной безопасности; социальное обеспечение	27,8	28,0	3,5
Образование	1,0	1,0	0,2
Деятельность в области здравоохранения и социальных услуг	6,4	6,4	0,8
Деятельность в области культуры, спорта, организации досуга и развлечений	8,3	8,5	0,7
Предоставление прочих видов услуг	0,1	0,1	-

ПЕРСОНАЛЬНЫЕ КОМПЬЮТЕРЫ В ОРГАНИЗАЦИЯХ

	2013	2014	2015	2016	2017
Число персональных компьютеров в обследованных организациях - всего, шт.	324933	336929	354890	355398	389115
имеющие доступ к глобальным информационным сетям	188443	240409	252370	259193	278203
из них к сети Интернет	178967	210902	223224	231583	248145
Число персональных компьютеров на 100 работников в обследованных организациях – всего, шт.	42	42	46	45	48
в том числе с доступом к сети Интернет	23	26	29	30	31

КОЛИЧЕСТВО ПЕРСОНАЛЬНЫХ КОМПЬЮТЕРОВ И ИХ НАЛИЧИЕ В СОСТАВЕ ЛОКАЛЬНЫХ ВЫЧИСЛИТЕЛЬНЫХ СЕТЕЙ ПО ВИДАМ ЭКОНОМИЧЕСКОЙ ДЕЯТЕЛЬНОСТИ В 2017г. (в обследованных организациях)

	Количество персональных компьютеров	из них имеющие доступ к сети Интернет
Всего	389115	248145
в том числе		
Сельское, лесное хозяйство, охота, рыболовство и рыбоводство	506	401
Добыча полезных ископаемых	17279	6861
Обрабатывающие производства	76760	39258
Обеспечение электрической энергией, газом и паром; кондиционирование воздуха	13955	8236
Водоснабжение; водоотведение, организация сбора и утилизация отходов, деятельность по ликвидации загрязнений	1910	1349
Строительство	8288	7358
Торговля оптовая и розничная; ремонт автотранспортных средств и мотоциклов	28869	24524
Транспортировка и хранение	17588	9314
Деятельность гостиниц и предприятий общественного питания	1833	1437
Деятельность в области информации и связи	19558	16691
Деятельность финансовая и страховая	34275	19497
Деятельность по операциям с недвижимым имуществом	5241	3281
Деятельность профессиональная, научная и техническая	22736	14582
Деятельность административная и сопутствующие дополнительные услуги	2483	1986
Государственное управление и обеспечение военной безопасности; социальное обеспечение	57803	28320
Образование	33564	30000
Деятельность в области здравоохранения и социальных услуг	35676	26703
Деятельность в области культуры, спорта, организации досуга и развлечений	10638	8234
Предоставление прочих видов услуг	153	113

**ЗАТРАТЫ НА ИНФОРМАЦИОННЫЕ И КОММУНИКАЦИОННЫЕ
ТЕХНОЛОГИИ ПО ВИДАМ ЭКОНОМИЧЕСКОЙ ДЕЯТЕЛЬНОСТИ В 2017г.**
(в обследованных организациях)

	Затраты на информационные и коммуникационные технологии	
	млн. рублей	В % к итогу
Всего	25738,1	100
в том числе		
Сельское, лесное хозяйство, охота, рыболовство и рыбоводство	148,8	0,6
Добыча полезных ископаемых	1562,8	6,1
Обрабатывающие производства	7519,0	29,2
Обеспечение электрической энергией, газом и паром; кондиционирование воздуха	1006,7	3,9
Водоснабжение; водоотведение, организация сбора и утилизация отходов, деятельность по ликвидации загрязнений	68,3	0,3
Строительство	256,7	1,0
Торговля оптовая и розничная; ремонт автотранспортных средств и мотоциклов	1367,1	5,3
Транспортировка и хранение	2913,4	11,3
Деятельность гостиниц и предприятий общественного питания	185,0	0,7
Деятельность в области информации и связи	3463,4	13,5
Деятельность финансовая и страховая	1947,0	7,6
Деятельность по операциям с недвижимым имуществом	302,3	1,2
Деятельность профессиональная, научная и техническая	1289,5	5,0
Деятельность административная и сопутствующие дополнительные услуги	79,8	0,3
Государственное управление и обеспечение военной безопасности; социальное обеспечение	2127,3	8,3
Образование	851,8	3,3
Деятельность в области здравоохранения и социальных услуг	254,4	1,0
Деятельность в области культуры, спорта, организации досуга и развлечений	393,6	1,5
Предоставление прочих видов услуг	1,2	0,0

РОЗНИЧНАЯ ТОРГОВЛЯ

ОСНОВНЫЕ ПОКАЗАТЕЛИ ТОРГОВЛИ

	2013	2014	2015	2016	2017
Оборот розничной торговли, млн. рублей	712966,7	781014,2	776236,0	801642,4	843942,5
в том числе:					
оборот торговых организаций и индивидуальных предпринимателей, осуществлявших деятельность вне рынка	645790,1	717752,6	715273,5	738933,7	781387,7
продажа товаров на розничных рынках и ярмарках	67176,6	63261,7	60962,5	62708,7	62554,8
в процентах к предыдущему году (в сопоставимых ценах)	103,8	102,3	87,2	98,0	102,8
Оборот розничной торговли на душу населения, рублей	186147	203038	200999	206769	216965
Оборот общественного питания, млн. рублей	31705,8	34184,6	36251,2	37741,2	39997,0
в процентах к предыдущему году (в сопоставимых ценах)	113,6	103,0	95,9	99,6	103,6
Оборот общественного питания на душу населения, рублей	8278	8887	9387	9735	10283
Товарные запасы в организациях розничной торговли (на конец года), млн. рублей	21355,4	24001,9	30130,6	32773,1	37143,8
в днях товарооборота	37	32	38	38	34
Среднесписочная численность работников, ¹⁾ человек	155792	152669	151880	150500	150926
Среднемесячная заработная плата работников, ¹⁾ рублей	23467,3	27243,3	26805,3	24350,9	26132,4

¹⁾По виду экономической деятельности «Оптовая и розничная торговля; ремонт автотранспортных средств, мотоциклов, бытовых изделий и предметов личного пользования».

ОБОРОТ РОЗНИЧНОЙ ТОРГОВЛИ

	Млн. рублей ¹⁾ (в ценах фактической реализации)	В процентах (в сопоставимых ценах) к		
		предыдущему году	1995 г.	2000 г.
1995	9192,1	87,0	100,0	
2012	650696,8	116,4	489,6	509,4
2013	712966,7	103,8	508,2	528,8
2014	781014,2	102,3	519,9	541,0
2015	776236,0	87,2	453,3	471,7
2016	801642,4	98,0	444,2	462,3
2017	843942,5	102,8	456,6	475,2

¹⁾ До 1998 г. - млрд. рублей.

РАСПРЕДЕЛЕНИЕ ОБОРОТА РОЗНИЧНОЙ ТОРГОВЛИ ПО ФОРМАМ СОБСТВЕННОСТИ

	2013	2014	2015	2016	2017
	млн.рублей				
Оборот розничной торговли, всего	712966,7	781014,2	776236,0	801642,4	843942,5
в том числе по формам собственности:					
государственная и муниципальная	2014,3	2001,4	2050,9	2774,5	3068,2
частная	654375,5	720870,8	705579,5	724632,9	753176,5
потребительской кооперации	2534,7	2666,1	2968,3	2542,9	1460,1
другие формы собственности	54042,2	55475,9	65637,3	71692,1	86237,7
	в процентах к итогу				
Оборот розничной торговли, всего:	100	100	100	100	100
в том числе по формам собственности:					
государственная и муниципальная	0,3	0,3	0,3	0,3	0,4
частная	91,8	92,3	90,9	90,4	89,2
потребительской кооперации	0,3	0,3	0,4	0,3	0,2
другие формы собственности	7,6	7,1	8,4	9,0	10,2

ИНДЕКСЫ ФИЗИЧЕСКОГО ОБЪЕМА ОБОРОТА РОЗНИЧНОЙ ТОРГОВЛИ
(в процентах к уровню 2005г.)

	2013	2014	2015	2016	2017
Оборот розничной торговли – всего	255,8	261,6	228,1	223,5	229,8
Пищевые продукты, включая напитки, и табачные изделия	191,2	192,7	178,8	173,8	179,8
продукты питания	147,9	146,1	140,1	138,3	141,0
алкогольные напитки	202,0	205,3	189,7	183,0	189,8
Непродовольственные товары	327,8	339,3	280,9	277,3	283,4

ТОВАРНАЯ СТРУКТУРА ОБОРОТА РОЗНИЧНОЙ ТОРГОВЛИ

	Всего		в том числе:			
	млн. рублей	в % к предыдущему году (в сопоставимых ценах)	пищевые продукты, включая напитки, и табачные изделия		непродовольственные товары	
			млн. рублей	в % к предыдущему году (в сопоставимых ценах)	млн. рублей	в % к предыдущему году (в сопоставимых ценах)
2013	712966,7	103,8	304286,0	104,4	408680,7	103,4
2014	781014,2	102,3	339364,5	100,8	441649,7	103,5
2015	776236,0	87,2	370648,2	92,8	405587,8	82,8
2016	801642,4	98,0	378450,1	97,2	423192,3	98,7
2017	843942,5	102,8	399779,9	103,4	444162,6	102,2

СТРУКТУРА ОБОРОТА РОЗНИЧНОЙ ТОРГОВЛИ
(в процентах)



**Число розничных рынков и торговых мест на них
(на 1 января)**

Годы	Число розничных рынков	Число торговых мест на них	
		всего, тыс.мест	в среднем на один рынок, мест
2014	48	12,1	250
2015	36	9,3	257
2016	34	8,8	257
2017	33	8,0	241
2018	31	7,7	249

Число проведенных розничных ярмарок и торговых мест на них

Годы	Число проведенных розничных ярмарок	Число торговых мест на них	
		всего, тыс.мест	в среднем на одну ярмарку, мест
2014	457	31,6	69
2015	479	34,2	71
2016	481	34,5	71
2017	515	32,2	62

ОБОРОТ ОБЩЕСТВЕННОГО ПИТАНИЯ

	Млн. рублей	В процентах (в сопоставимых ценах) к			
		1990	1995	2000	предыдущему году
1990	459	100,0			
1995	450383	33,6	100,0		78,6
2013	31705,8	89,4	267,1	275,0	113,6
2014	34184,6	92,1	275,1	283,3	103,0
2015	36251,2	88,3	263,8	271,7	95,9
2016	37741,2	87,9	262,7	270,6	99,6
2017	39997,0	91,1	272,2	280,3	103,6

ОПТОВАЯ ТОРГОВЛЯ

ПРОДАЖА НА ОПТОВОМ РЫНКЕ ПРОДУКЦИИ (ТОВАРОВ)

	2013	2014	2015	2016	2017
Оборот оптовой торговли, млн. рублей	1009263,8	1185027,6	1438646,3	1605582,2	1802991,1
в процентах к предыдущему году	86,0	113,1	116,9	87,9	101,0
из него:					
Оборот организаций оптовой торговли, млн. рублей	643557,9	835636,9	1030853,8	1118163,1	1260590,2
в процентах к предыдущему году	96,5	125,0	118,8	85,4	101,4

УСЛУГИ

ОБЪЕМ ПЛАТНЫХ УСЛУГ НАСЕЛЕНИЮ

	2013	2014	2015	2016	2017
Все оказанные услуги, млн.рублей	212334,1	229759,7	247693,0	259238,3	267909,9
в % к предыдущему году (в сопоставимых ценах)	102,7	100,7	100,5	98,7	99,2
Объем платных услуг на душу населения, рублей	55438,3	59730,6	64137,6	66865,7	68732,1
в % к предыдущему году (в сопоставимых ценах)	102,3	100,3	100,1	98,6	98,9

РАСПРЕДЕЛЕНИЕ ПЛАТНЫХ УСЛУГ НАСЕЛЕНИЮ ПО ВИДАМ

	2015	2016	2017	2015	2016	2017
	миллионов рублей			в процентах к итогу		
Все оказанные услуги – всего	247693,0	259238,3	267909,9	100	100	100
в том числе:						
бытовые	39662,4	40067,4	40838,3	16,0	15,5	15,3
транспортные	41180,5	44139,7	44363,6	16,6	17,0	16,6
услуги почтовой связи и курьерские услуги			394,9			0,1
услуги телекоммуникационные	}26266,6	} 26128,5	26988,4	10,6	10,1	10,1
жилищные	15975,7	16689,8	17866,7	-	-	6,7
коммунальные	44582,9	47945,4	50819,8	-	-	19,0
гостиниц и аналогичные услуги по предоставлению временного жилья	5172,5	5294,3	5292,5	2,1	2,0	2,0
учреждений культуры	3931,9	4372,1	4710,9	1,6	1,7	1,8
туристских агентств, туроператоров и прочие услуги по бронированию и сопутствующие им услуги	2820,7	3061,9	3577,8	1,1	1,2	1,3
физической культуры и спорта	3382,0	3614,5	3687,2	1,4	1,4	1,4
медицинские	16324,0	17707,6	18770,3	6,6	6,8	7,0
специализированных коллективных средств размещения (с 2017 года)	4134,5	1,3
из них: санаторно-курортных организаций	3229,4	3369,7	2956,2	1,3	1,3	1,1
ветеринарные	590,4	607,3	559,5	0,2	0,2	0,2
юридические	8573,8	8469,0	7221,3	3,5	3,3	2,7
системы образования	24469,7	25992,3	27483,6	9,9	10,0	10,3
социальные услуги, предоставляемые гражданам пожилого возраста и инвалидам	154,6	161,1	177,4	0,1	0,1	0,1
прочие виды платных услуг	11375,9	11617,5	11023,2	4,6	4,5	4,1

ОБЪЕМ ПЛАТНЫХ БЫТОВЫХ УСЛУГ НАСЕЛЕНИЮ

	2013	2014	2015	2016	2017
Все оказанные платные бытовые услуги, млн.рублей	34761,1	36628,3	39662,4	40067,4	40838,3
в % к предыдущему году (в сопоставимых ценах)	101,3	97,3	99,1	95,7	98,2
Объем бытовых услуг на душу населения, рублей	9075,8	9522,3	10270,2	10334,6	10498,3
в % к предыдущему году (в сопоставимых ценах)	100,9	96,8	98,8	95,1	98,3

РАСПРЕДЕЛЕНИЕ ПЛАТНЫХ БЫТОВЫХ УСЛУГ НАСЕЛЕНИЮ ПО ВИДАМ

	2015	2016	2017	2015	2016	2017
	миллионов рублей			в процентах к итогу		
Все оказанные платные бытовые услуги	39662,4	40067,4	40838,3	100	100	100
в том числе:						
ремонт, окраска и пошив обуви	626,5	654,3	645,1	1,6	1,6	1,6
ремонт и пошив швейных, меховых и кожаных изделий, головных уборов и изделий текстильной галантереи, ремонт, пошив и вязание трикотажных изделий	1360,6	1263,3	1125,7	3,4	3,2	2,8
ремонт и техническое обслуживание бытовой радиоэлектронной аппаратуры, бытовых машин и приборов, ремонт и изготовление металлоизделий	1396,1	1547,0	1502,7	3,5	3,9	3,7
изготовление и ремонт мебели	878,2	927,6	918,1	2,2	2,3	2,2
химическая чистка и крашение, услуги прачечных	143,1	153,1	162,7	-	-	0,4
ремонт и строительство жилья и других построек	14976,9	14648,1	16112,0	37,8	36,5	39,4
техническое обслуживание и ремонт транспортных средств, машин и оборудования	11260,1	11743,3	11712,9	28,4	29,3	28,7
услуги фотоателье	562,1	543,0	514,7	1,4	1,4	1,3
услуги бань и душевых	1299,5	1337,1	1242,1	3,2	3,3	3,0
услуги парикмахерских	3153,2	3350,4	3390,1	8,0	8,4	8,3
услуги предприятий по прокату	209,7	221,5	203,6	0,5	0,6	0,5
ритуальные услуги	2692,4	2590,7	2397,6	6,8	6,5	5,9
прочие виды бытовых услуг	1104,0	1088,0	911,0	2,8	2,7	2,2

ОРГАНИЗАЦИИ, ВЫПОЛНЯВШИЕ ИССЛЕДОВАНИЯ И РАЗРАБОТКИ

РАСПРЕДЕЛЕНИЕ НАУЧНЫХ ОРГАНИЗАЦИЙ ПО ТИПАМ

	2013	2014	2015	2016	2017
Число организаций - всего	127	114	121	113	114
в том числе:					
научно-исследовательские организации	42	40	38	37	39
конструкторские бюро, проектные и проектно-изыскательские организации	11	9	9	9	9
образовательные учреждения высшего образования	33	32	40	36	35
организации, промышленного производства имевшие научные подразделения	22	18	17	16	15
прочие организации	19	15	17	15	16

КАДРЫ НАУКИ

ОБЪЕМ РАБОТ И ЧИСЛЕННОСТЬ РАБОТНИКОВ НАУЧНЫХ ОРГАНИЗАЦИЙ

	2013	2014	2015	2016	2017
Объем научно-технических работ, млн. руб.	20958,3	27526,3	28943,5	32112,8	49393,2
Численность работников основной деятельности, человек ¹⁾	13079	11982	12708	12189	12323
из них имеют ученую степень:					
доктора наук	328	336	358	359	362
кандидата наук	1324	1330	1350	1370	1527

¹⁾Численность работников, выполнявших научные исследования и разработки (без совместителей и лиц, выполнявших работу по договорам гражданско-правового характера).

ЧИСЛЕННОСТЬ РАБОТНИКОВ НАУЧНЫХ ОРГАНИЗАЦИЙ (человек)

	Работники основной деятельности, всего ¹⁾	в том числе:		
		специалисты, выполняющие научные исследования и разработки	вспомогательный персонал	прочие
2013	13079	7774	3014	2291
2014	11982	7633	2486	1863
2015	12708	8181	2638	1889
2016	12189	8003	2466	1720
2017	12323	8638	2181	1504

¹⁾Численность работников, выполнявших научные исследования и разработки (без совместителей и лиц, выполнявших работу по договорам гражданско-правового характера).

ПОДГОТОВКА НАУЧНЫХ КАДРОВ

ЧИСЛЕННОСТЬ И ВЫПУСК АСПИРАНТОВ (человек)

	2013	2014	2015	2016	2017
Численность аспирантов	3599	3603	3464	3268	3118
в том числе:					
в образовательных организациях высшего образования	3266	3296	3190	3003	2867
в научных исследовательских организациях	248	224	195	182	162
в организациях дополнительного профессионального образования	85	83	79	83	89
Выпущено аспирантов	872	599	722	669	585
в том числе:					
образовательными организациями высшего образования	760	510	645	601	536
из них:					
очной формы обучения	572	333	496	466	435
заочной формы обучения	188	177	149	135	101
научно-исследовательскими организациями	96	75	54	52	38
из них:					
очной формы обучения	66	56	39	41	26
заочной формы обучения	30	19	15	11	12
организациями дополнительного профессионального образования	16	14	23	16	11
из них:					
очной формы обучения	11	2	11	4	5
заочной формы обучения	5	12	12	12	6
из общего числа выпуска аспирантов – с защитой диссертации	237	134	157	95	74

ЧИСЛЕННОСТЬ ДОКТОРАНТОВ ПО ОТРАСЛЯМ НАУКИ (человек)

	2013	2014	2015	2016	2017
Всего	152	105	60	15	14
в том числе по отраслям науки:					
физико-математические	17	12	7	3	1
химические	18	10	5	-	-
биологические	3	3	2	1	-
технические	67	43	20	1	1
экономические	7	8	5	1	-
педагогические	14	11	5	1	4
медицинские	2	1	-	-	-
филологические	13	10	5	1	1
философские	-	-	1	1	1
исторические	-	-	1	2	2
политология	3	3	3	1	-
психологические	-	-	3	3	2
юридические	5	2	2	-	2
документальная информация	3	2	1	-	-

**ВЫПУСК ДОКТОРАНТОВ ПО ОТРАСЛЯМ НАУКИ
(человек)**

	Выпущено					из них с защитой диссертации				
	2013	2014	2015	2016	2017	2013	2014	2015	2016	2017
Всего	46	50	50	47	-	10	6	1	3	-
в том числе по отраслям науки:										
физико- математические	6	6	6	5	-	-	1	-	1	-
химические	5	8	5	5	-	2	1	-	-	-
биологические	-	1	1	1	-	-	-	-	-	-
технические	18	24	21	20	-	2	3	-	2	-
экономические	3	2	1	4	-	1	-	-	-	-
педагогические	6	3	7	4	-	3	1	1	-	-
медицинские	4	1	1	-	-	2	-	-	-	-
филологические	2	2	5	5	-	-	-	-	-	-
философские	-	-	-	1	-	-	-	-	-	-
юридические	-	2	1	1	-	-	-	-	-	-
политология	-	-	1	1	-	-	-	-	-	-
документальная информация	2	1	1	-	-	-	-	-	-	-

ФИНАНСИРОВАНИЕ НАУЧНЫХ ИССЛЕДОВАНИЙ И РАЗРАБОТОК

ЗАТРАТЫ НА НАУЧНЫЕ ИССЛЕДОВАНИЯ И РАЗРАБОТКИ (миллионов рублей)

	Затраты на научные исследования и разработки			в том числе					
				внутренние затраты			внешние затраты		
	2015	2016	2017	2015	2016	2017	2015	2016	2017
Всего	16233,9	16089,5	20611,2	12202,2	12569,2	16221,4	4031,7	3520,3	4389,8
в том числе по областям науки:									
естественные	2688,6	2800,9	2806,3	2468,4	2604,9	2623,3	220,2	196,0	183,0
технические	12326,4	12028,9	15883,7	8571,4	8722,9	11725,1	3755,0	3306,0	4158,6
медицинские	243,4	307,7	832,2	190,1	293,0	821,9	53,3	14,7	10,3
сельскохозяйственные	353,3	342,6	444,0	353,0	342,4	408,5	0,3	0,2	35,5
общественные	294,4	279,7	244,9	292,1	278,2	243,0	2,3	1,5	1,9
гуманитарные	327,8	329,7	400,1	327,2	327,8	399,7	0,6	1,9	0,4

РЕЗУЛЬТАТИВНОСТЬ ИССЛЕДОВАНИЙ И РАЗРАБОТОК

Число разработанных передовых производственных технологий

	Число разработанных передовых производственных технологий		
	2015	2016	2017
Всего	58	64	57
в том числе:			
Проектирование и инжиниринг	24	27	17
из них:			
компьютерное проектирование и выполнение инженерно-консультационных услуг	19	25	14
результаты КП, используемые с целью контроля за производственным оборудованием	5	2	1
цифровое представление результатов КП, используемое в заготовительной (снабженческой) деятельности	-	-	2
Производство, обработка и сборка	20	23	27
из них:			
отдельное (отдельно стоящее) оборудование (машины) (ЦУ/КЦУ/ЧКУ)	11	15	17
лазеры, применяемые для обработки материалов	2	2	2
безлазерное передовое тепловое оборудование	-	1	1
безлазерные передовые резательные технологии	-	-	1
гибкие производственные элементы или системы	1	1	3
намотка волокна, реактивное литье под давлением, пултрузия и/или литье	3	2	2
простые работы, выполняющие операции типа "взять и положить"	2	1	1
прочие более сложные работы, используемые для выполнения монтажных работ, отделки и чистовой обработки, а также для других целей	1	1	1
Автоматизированная транспортировка материалов и деталей, осуществление автоматизированных погрузочно-разгрузочных операций	-	2	1
из них:			
автоуправляемые транспортные средства	-	2	-
автоматизированные системы хранения (складирования) и поиска	-	-	1
Аппаратура автоматизированного наблюдения и/или контроля	1	2	3
из них:			
аппаратура, используемая для контроля готовых изделий (конечного продукта)	-	2	-
аппаратура, используемая для осмотра поступающих материалов или осуществления контроля в процессе работы	1	-	3
Связь и управление	9	7	6
из них:			
локальная компьютерная сеть	3	3	-
локальная компьютерная сеть для обмена технической информацией	-	2	-
программируемые логические контроллеры	5	-	4
обмен электронной информацией	1	2	1
беспроводные системы связи	-	-	1
Производственная информационная система	3	2	1
из них			
планирование производственных ресурсов	3	2	1
Интегрированное управление и контроль	1	1	2
из них:			
компьютерное интегрированное производство	1	1	1
технологии искусственного интеллекта и/или экспертные системы	-	-	1
Нанотехнологии ¹⁾	49	53	34

¹⁾ Нанотехнологии выделяются отдельно от созданных передовых производственных технологий.

ЧИСЛО ИСПОЛЬЗОВАННЫХ ПЕРЕДОВЫХ ПРОИЗВОДСТВЕННЫХ ТЕХНОЛОГИЙ

	Число использованных передовых производственных технологий			из них внедренные в 2017 году
	2015	2016	2017	
Всего	6675	7355	7648	520
в том числе:				
Проектирование и инжиниринг	1121	1063	1082	86
из них				
компьютерное проектирование (КП) и/или выполнение инженерно-консультационных услуг	849	790	790	71
результаты КП, используемые с целью контроля за производственным оборудованием, машинами (КПМ)	132	149	153	10
цифровое представление результатов КП, используемое в заготовительной (снабженческой) деятельности	140	124	139	5
Производство, обработка и сборка	1922	2097	2199	178
из них:				
отдельное (отдельно стоящее) оборудование (машины) (ЦУ/КЦУ/ЧПУ)	1126	1276	1357	126
гибкие производственные элементы (ГПЭ) или системы (ГПС)	193	202	195	16
лазеры, применяемые для обработки материалов	106	106	119	9
безлазерные передовые резательные технологии	48	52	50	4
безлазерные передовые технологии для сращивания и покраски	29	29	39	13
безлазерное передовое тепловое оборудование	34	35	37	2
намотка волокна, реактивное литье под давлением, пултрузия и/или литье	207	212	211	2
простые роботы, выполняющие операции типа "взять и положить"	123	122	129	-
прочие, более сложные роботы, используемые для выполнения точечной и дуговой сварки	16	20	21	2
прочие, более сложные роботы, используемые для выполнения монтажных работ, отделки и чистовой обработки	40	43	41	4
Автоматизированная транспортировка материалов и деталей, осуществление автоматизированных погрузочно-разгрузочных операций	156	174	208	5
из них:				
автоматизированные системы хранения (складирования) и поиска	113	118	113	3
автоматически управляемые транспортные средства	43	56	95	2
Аппаратура автоматизированного наблюдения и/или контроля	435	375	411	43
из них:				
аппаратура, используемая для осмотра поступающих материалов или осуществления контроля в процессе работы	330	254	271	28
аппаратура, используемая для контроля готовых изделий	105	121	140	15

окончание

	Число используемых передовых производственных технологий			из них внедренные в 2017 году
	2015	2016	2017	
Связь и управление	2681	3235	3269	161
из них:				
программируемые логические контроллеры	869	1018	1058	41
локальная компьютерная сеть для обмена технической, проектно-конструкторской, технологической информацией	311	357	351	10
локальная компьютерная сеть предприятия	732	794	726	34
компьютеры, используемые для управления оборудованием, установленным в структурном подразделении предприятия	415	584	590	41
обмен электронной информацией	222	280	301	14
системы передачи со спектральным уплотнением на транспортных сетях связи	30	39	76	6
системы цифрового телерадиовещания	22	25	30	1
беспроводные системы связи	80	138	137	14
Производственная информационная система	192	226	271	31
из них:				
планирование потребности в сырье и материалах	66	84	100	2
планирование производственных ресурсов	126	142	171	29
Интегрированное управление и контроль	168	185	208	16
из них:				
компьютерное интегрированное производство	77	84	100	7
системы супервизорного управления и системы сбора и накопления информации	90	98	105	7
технологии искусственного интеллекта и/ или экспертные системы	1	3	3	2
Нанотехнологии	111	114	84	- ¹⁾

¹⁾ Данный показатель по форме 1-ТЕХНОЛОГИЯ не разрабатывается.

ТОРГОВЛЯ ТЕХНОЛОГИЯМИ С ЗАРУБЕЖНЫМИ СТРАНАМИ

КОММЕРЧЕСКИЙ ОБМЕН ТЕХНОЛОГИЯМИ С ЗАРУБЕЖНЫМИ СТРАНАМИ (ПАРТНЕРАМИ)

	Экспорт технологий				Импорт технологий			
	2014	2015	2016	2017	2014	2015	2016	2017
Число соглашений	59	49	39	48	188	201	245	255
Стоимость предмета соглашения, тыс.долларов США	22871,5	13067,2	17514,3	14023,1	1008256,4	1054877,0	807904,1	1153918,7
Чистая стоимость предмета соглашения, тыс.долларов США	21705,5	9764,3	14227,5	14023,1	901969,2	961438,2	750606,1	1050705,0
Поступления (выплаты) по соглашениям, тыс.долларов США	36817,1	34073,3	36392,5	28438,4	165171,0	93462,2	65808,5	134422,8

КОММЕРЧЕСКИЙ ОБМЕН ТЕХНОЛОГИЯМИ С ЗАРУБЕЖНЫМИ СТРАНАМИ (ПАРТНЕРАМИ) ПО ОБЪЕКТАМ СДЕЛОК

	Экспорт технологий				Импорт технологий			
	2014	2015	2016	2017	2014	2015	2016	2017
Число соглашений								
Всего	59	49	39	48	188	201	245	255
в том числе:								
патент на изобретения	-	-	-	-	9	8	9	9
патентную лицензию на изобретение	12	10	11	10	26	22	28	32
ноу-хау	1	-	-	-	6	8	10	11
полезная модель	1	-	-	-	3	4	4	4
инжиниринговые услуги	12	10	5	5	83	118	106	120
промышленный образец	-	-	-	-	-	-	-	3
товарный знак	-	1	-	-	8	7	10	11
научные исследования и разработки	13	9	11	10	20	15	19	10
прочие	20	19	12	23	33	19	59	55
Стоимость предмета соглашения								
Всего, тыс. долларов США	22871,5	13067,2	17514,3	14023,1	1008256,4	1054877,0	807904,1	1153918,7
в том числе:								
патент на изобретения	-	-	-	-	69565,5	83379,4	84994,6	85032,6
патентную лицензию на изобретение	8721,5	7800,0	10183,0	10536,0	133214,1	204552,6	149249,0	155476,1
ноу-хау	2756,0	-	-	-	36084,7	42698,1	39596,1	39699,8
товарный знак	-	-	-	-	427728,6	425684,0	250836,7	250892,7
промышленный образец	-	-	-	-	-	-	-	32,0
инжиниринговые услуги	9900,6	4572,3	7044,6	2993,3	316061,8	295558,0	262713,7	604777,9
полезная модель	41,5	-	-	-	-	-	-	-
научные исследования и разработки	1244,6	341,8	239,7	354,6	4893,2	365,5	756,8	391,8
прочие	207,3	353,1	47,0	139,2	20708,5	2639,4	19757,2	17615,8

НАНОТЕХНОЛОГИИ

ПОКАЗАТЕЛИ ОРГАНИЗАЦИЙ, ВЫПОЛНЯЮЩИХ НАУЧНЫЕ ИССЛЕДОВАНИЯ И РАЗРАБОТКИ, СВЯЗАННЫЕ С НАНОТЕХНОЛОГИЯМИ

	Количество организаций, выполнявших научные исследования и разработки, связанные с нанотехнологиями, единиц	Численность исследователей, выполнявших научные исследования и разработки, связанные с нанотехнологиями, человек	Внутренние затраты на научные исследования и разработки, связанные с нанотехнологиями, млн. рублей
2013	18	418	255,2
2014	16	370	438,7
2015	15	340	348,0
2016	14	281	419,1
2017	15	212	341,2

ОБЪЕМ ОТГРУЖЕННЫХ ТОВАРОВ, РАБОТ И УСЛУГ, СВЯЗАННЫХ С НАНОТЕХНОЛОГИЯМИ ПО КАТЕГОРИЯМ ПРОДУКЦИИ В 2017 ГОДУ (миллионов рублей)

	Отгружено продукции наноиндустрии в части товаров и услуг	в том числе по категориям продукции наноиндустрии			
		отгружено первичной нанотехнологической продукции (категория «А»)	отгружено наносодержащей продукции (категория «Б»)	отгружено услуг (товаров, не содержащих нанокomпоненты), при оказании (производстве) которых используются нанотехнологии и (или) нанокomпоненты (категория «В»)	отгружено специального оборудования для нанотехнологий (категория «Г»)
Всего	285451,7	1337,7	39880,6	244204,9	... ¹⁾
Промышленность	277797,0	365,8	38037,0	239365,7	... ¹⁾
Строительство	4123,8	... ¹⁾	1366,8	... ¹⁾	-
Торговля оптовая и розничная; ремонт автотранспортных средств и мотоциклов	... ¹⁾	... ¹⁾	-	-	-
Транспортировка и хранение	... ¹⁾	-	... ¹⁾	-	-
Деятельность в области информации и связи	1526,0	-	208,5	1317,5	-
Деятельность по операциям с недвижимым имуществом	... ¹⁾	-	-	... ¹⁾	-
Деятельность профессиональная, научная и техническая	771,2	730,2	... ¹⁾	... ¹⁾	-
Образование	... ¹⁾	-	-	... ¹⁾	-
Деятельность в области здравоохранения и социальных услуг	958,7	-	... ¹⁾	911,2	-

...¹⁾ В целях обеспечения конфиденциальности первичных статистических данных, полученных от организаций, в соответствии с Федеральным законом от 29.11.2007г. №282-ФЗ «Об официальном статистическом учете и системе государственной статистики в Российской Федерации» (п.5 ст.4, п.1 ст.9) во избежание передачи информации, косвенно раскрывающей единственных производителей продукции данные не публикуются.

ИННОВАЦИОННАЯ ДЕЯТЕЛЬНОСТЬ ОРГАНИЗАЦИЙ

ОСНОВНЫЕ ПОКАЗАТЕЛИ ИННОВАЦИОННОЙ ДЕЯТЕЛЬНОСТИ ОРГАНИЗАЦИЙ, НЕ ОТНОСЯЩИХСЯ К СУБЪЕКТАМ МАЛОГО ПРЕДПРИНИМАТЕЛЬСТВА

	2013	2014	2015	2016	2017
Организации, не относящиеся к субъектам малого предпринимательства					
Число организаций, осуществлявших инновационную деятельность, единиц	169	156	157	166	167
Удельный вес организаций, осуществлявших инновационную деятельность, в общем числе организаций, процентов	21,0	20,5	20,5	21,3	22,2
Удельный вес инновационных товаров, работ, услуг в общем объеме отгруженных товаров, работ и услуг организаций осуществлявших технологические инновации, процентов	26,5	25,3	26,2	25,2	24,2
Затраты на технологические инновации, млн. руб. (в фактически действовавших ценах)	64436,5	95720,7	53353,8	57571,1	78404,6
Удельный вес затрат на технологические инновации в общем объеме отгруженных товаров, работ и услуг организаций осуществлявших технологические инновации, процентов	5,3	7,6	4,0	4,2	4,9
Предприятия и организации добывающих, обрабатывающих производств, по обеспечению электрической энергией, газом и паром; кондиционированию воздуха водоснабжению; водоотведению, организации сбора и утилизации отходов, деятельность по ликвидации загрязнений					
Число организаций, осуществлявших инновационную деятельность, единиц	122	118	119	109	117
Удельный вес организаций, осуществлявших инновационную деятельность, в общем числе организаций, процентов	21,8	22,1	24,3	22,9	26,2
Удельный вес инновационных товаров, работ, услуг в общем объеме отгруженных товаров, работ и услуг организаций осуществлявших технологические инновации, процентов	26,9	25,7	26,1	25,7	24,2
Затраты на технологические инновации, млн. руб. (в фактически действовавших ценах)	60326,3	92182,5	49451,5	51935,9	73961,3
Удельный вес затрат на технологические инновации в общем объеме отгруженных товаров, работ и услуг организаций осуществлявших технологические инновации, процентов	5,2	7,5	3,7	4,0	4,6

ИННОВАЦИОННАЯ АКТИВНОСТЬ МАЛЫХ ПРЕДПРИЯТИЙ¹⁾

	2013	2015	2017
Число малых предприятий, занимавшихся инновационной деятельностью, единиц	36	33	43
Объем отгруженных товаров собственного производства, выполненных работ и услуг собственными силами, млн. рублей	37559,2	40806,4	43282,8
в том числе инновационных товаров, работ и услуг	1604,8	1945,6	1936,2
в процентах к итогу	4,3	4,8	4,5
Затраты на технологические инновации, млн. рублей	693,2	890,9	882,9

¹⁾ Периодичность отчетности 1 раз в 2 года.

**ОТГРУЖЕНО ИННОВАЦИОННОЙ ПРОДУКЦИИ ОРГАНИЗАЦИЯМИ, НЕ ОТНОСЯЩИМИСЯ К
СУБЪЕКТАМ МАЛОГО ПРЕДПРИНИМАТЕЛЬСТВА В 2017Г.
(миллионов рублей)**

	Отгружено товаров собственного производства по основной деятельности	в том числе инновационная продукция	Доля инновационной продукции в отгруженной продукции собственного производства, %
Всего	2216994,5	435557,7	19,6
в том числе по видам деятельности:			
Сельское, лесное хозяйство, охота, рыболовство и рыбоводство	27088,6	-	-
Добыча полезных ископаемых	711597,1	245556,8	34,5
Обрабатывающие производства	1242993,2	180285,0	14,5
в том числе:			
производство пищевых продуктов	117508,9	1834,9	1,6
производство напитков	20951,9	1436,5	6,9
производство текстильных изделий	1911,5	-	-
производство одежды	1286,0	40,4	3,1
производство кожи и изделий из кожи	862,6	-	-
производство бумаги и бумажных изделий	17765,5	17,4	0,1
производство кокса и нефтепродуктов	201380,7	40740,1	20,2
производство химических веществ и химических продуктов	279704,3	39871,0	14,3
производство лекарственных средств и материалов, применяемых в медицинских целях	2792,7	441,5	15,8
производство резиновых и пластмассовых изделий	82957,7	26950,5	32,5
производство прочей неметаллической минеральной продукции	21543,5	129,1	0,6
производство металлургическое	31643,8	5308,4	16,8
производство готовых металлических изделий, кроме машин и оборудования	31339,2	1209,6	3,9
производство компьютеров, электронных и оптических изделий	27200,1	3981,8	14,6
производство электрического оборудования	29977,5	4386,8	14,6
производство машин и оборудования, не включенных в другие группировки	29527,6	7012,6	23,7
производство автотранспортных средств, прицепов и полуприцепов	261768,3	22232,5	8,5
производство прочих транспортных средств и оборудования	54714,4	24684,0	45,1
производство мебели	449,7	-	-
производство прочих готовых изделий	27707,3	7,9	0,0
Обеспечение электрической энергией, газом и паром; кондиционирование воздуха	111230,6	-	-
Водоснабжение; водоотведение, организация сбора и утилизация отходов, деятельность по ликвидации загрязнений	17130,4	682,6	4,0
Строительство	2564,5	-	-
Деятельность в области информации и связи	45257,6	1152,3	2,5
Деятельность профессиональная, научная и техническая	59132,5	7881,0	13,3

ЗАТРАТЫ НА ИННОВАЦИИ ПО ВИДАМ ЭКОНОМИЧЕСКОЙ ДЕЯТЕЛЬНОСТИ В 2017г.
(миллионов рублей)

	Общие (капитальные и текущие) затраты на инновации	из них на		
		технологические инновации	маркетинговые инновации	организационные инновации
Всего	78787,8	78404,6	53,6	329,6
в том числе:				
Сельское, лесное хозяйство, охота, рыболовство и рыбоводство	355,9	355,2	-	0,7
Добыча полезных ископаемых	18357,8	18357,8	-	-
Обрабатывающие производства	49024,7	48694,1	53,0	277,6
в том числе:				
производство пищевых продуктов	760,9	760,8	0,1	-
производство напитков	320,6	296,2	24,4	-
производство текстильных изделий	-	-	-	-
производство одежды	51,4	51,4	-	-
обработка древесины и производство изделий из дерева и пробки, кроме мебели, производство изделий из соломки и материалов для плетения	6,9	6,9	-	-
производство бумаги и бумажных изделий	313,4	313,4	-	-
производство кокса и нефтепродуктов	20597,8	20597,8	-	-
производство химических веществ и химических продуктов	13200,3	12957,2	-	243,1
производство лекарственных средств и материалов, применяемых в медицинских целях	1,8	1,4	0,4	-
производство резиновых и пластмассовых изделий	326,3	319,6	6,7	-
производство прочей неметалли- ческой минеральной продукции	1,9	1,9	-	-
производство металлургическое	0,3	0,1	-	0,2
производство готовых металлических изделий, кроме машин и оборудования	1071,1	1062,8	-	8,3
производство компьютеров, электронных и оптических изделий	964,7	935,4	19,4	9,9
производство электрического оборудования	190,7	183,2	-	7,5
производство машин и оборудования, не включенных в другие группировки	1063,2	1061,0	2,0	0,2
производство автотранспортных средств, прицепов и полуприцепов	8113,0	8104,6	-	8,4
производство прочих транспортных средств и оборудования	2028,8	2028,8	-	-
производство прочих готовых изделий	11,6	11,6	-	-
Обеспечение электрической энергией, газом и паром; кондиционирование воздуха	6876,4	6871,6	-	4,8
Водоснабжение; водоотведение, организация сбора и утилизация отходов, деятельность по ликвидации загрязнений	49,3	37,9	-	11,4
Деятельность в области информации и связи	422,4	422,3	-	-
Деятельность профессиональная, научная и техническая	3701,4	3665,7	0,6	35,1

**ДИНАМИКА ЗАТРАТ НА ТЕХНОЛОГИЧЕСКИЕ ИННОВАЦИИ
ПО ВИДАМ ИННОВАЦИОННОЙ ДЕЯТЕЛЬНОСТИ
(миллионов рублей)**

	Общие затраты на технологические инновации			из них на оплату работ, услуг сторонних организаций		
	2015	2016	2017	2015	2016	2017
Всего	53353,8	57571,1	78404,6	9814,6	24363,4	44848,1
в том числе:						
исследование и разработка новых продуктов, услуг и методов их производства (передачи), новых производственных процессов	16477,4	19938,8	20920,8	2970,2	14501,2	16075,8
дизайн (деятельность по изменению формы, внешнего вида или потребительских свойств продуктов или услуг)	328,4	39,7	46,4	294,7	4,2	45,9
приобретение машин и оборудования, связанных с технологическими инновациями	19581,0	19849,7	16961,5	3232,5	3910,8	8569,8
приобретение новых технологий	344,2	192,9	140,6	325,8	175,4	130,7
приобретение программных средств	208,3	534,3	668,2	89,8	416,3	318,7
инжиниринг, включая подготовку технико-экономических обоснований, производственное проектирование, пробное производство и испытания, монтаж и пуско-наладочные работы, другие разработки (не связанные с научными исследованиями и разработками) новых продуктов, услуг и методов их производства (передачи), новых производственных процессов	5035,8	4306,3	14187,6	988,8	1608,9	4995,9
обучение и подготовка персонала, связанные с инновациями	85,3	136,5	22,1	80,8	89,9	15,8
маркетинговые исследования	12,2	16,1	19,8	11,1	15,1	18,4
прочие затраты на технологические инновации	11281,2	12556,8	25437,6	1820,9	3641,7	14677,1

ИСТОЧНИКИ ФИНАНСИРОВАНИЯ ЗАТРАТ НА ТЕХНОЛОГИЧЕСКИЕ ИННОВАЦИИ ОРГАНИЗАЦИЙ
(миллионов рублей)

	2013	2014	2015	2016	2017
	По организациям, не относящимся к субъектам малого предпринимательства				
Всего	64436,5	95720,7	53353,8	57571,1	78404,6
в том числе по источникам финансирования:					
собственные средства	26813,1	31820,7	42812,4	31335,4	48073,3
федеральный бюджет	2114,7	2935,5	2447,6	2071,7	1636,6
бюджет РТ	31,1	135,8	93,7	53,3	51,8
прочие средства	35477,6	60828,7	8000,1	24110,7	28642,9
	Предприятия и организации добывающих, обрабатывающих производств, по обеспечению электрической энергией, газом и паром; кондиционированию воздуха водоснабжению; водоотведению, организации сбора и утилизации отходов, деятельность по ликвидации загрязнений				
Всего	60326,3	92182,5	49451,5	51935,8	73961,4
в том числе по источникам финансирования:					
собственные средства	24134,4	30380,4	41140,7	28766,3	46141,7
федеральный бюджет	1439,2	1700,9	1003,2	1154,8	630,6
бюджет РТ	4,5	-	-	-	8,4
прочие средства	34748,2	60101,2	7307,6	22014,7	27180,7

СТРУКТУРА ЗАТРАТ НА ТЕХНОЛОГИЧЕСКИЕ ИННОВАЦИИ ОРГАНИЗАЦИЙ ПРОМЫШЛЕННОГО ПРОИЗВОДСТВА ПО ИСТОЧНИКАМ ФИНАНСИРОВАНИЯ

(процентов)

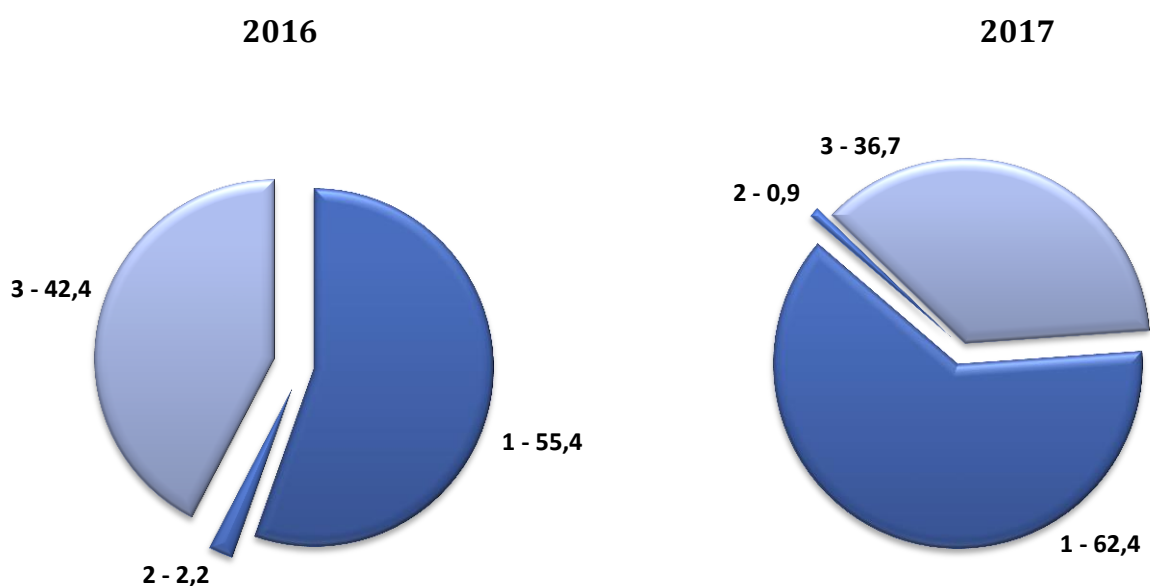

- 1 собственные средства
- 2 федеральный бюджет
- 3 прочие средства

ГОСУДАРСТВЕННЫЕ ФИНАНСЫ

Доходы и расходы консолидированного бюджета Республики Татарстан ¹⁾ (в фактически действовавших ценах; миллионов рублей)

	2013	2014	2015	2016	2017
Доходы - всего	208335,2	216806,6	242485,6	261982,2	287664,0
в том числе:					
прямые налоги					
налог на прибыль	102493,7	114560,4	130208,6	136916,9	151606,5
косвенные налоги					
акцизы	16862,4	19215,6	20754,3	35513,0	36135,1
Расходы - всего	209554,5	234626,1	248936,7	261510,4	274013,7
в том числе на:					
развитие экономики	69324,7	75201,9	93581,9	91090,7	99968,4
социально-культурные мероприятия	126330,3	142486,8	138341,8	152606,1	156400,9
Профицит, дефицит(-) - всего	-1219,3	-17819,5	-6451,1	471,8	13650,3

¹⁾ С учетом взаиморасчетов с Минфином РФ.

**ПОСТУПЛЕНИЕ И РАСХОДОВАНИЕ СРЕДСТВ РЕГИОНАЛЬНОГО ФОНДА
СОЦИАЛЬНОГО СТРАХОВАНИЯ РОССИЙСКОЙ ФЕДЕРАЦИИ ПО РЕСПУБЛИКЕ ТАТАРСТАН
(миллионов рублей)**

	2013	2014	2015	2016	2017
Поступления за год	10936,5	12031,5	11774,9	13212,8	14367,1
из них:					
страховые взносы	10927,5	11880,2	12242,9	13420,3	13547,4
Израсходовано за год	13380,3	13468,3	14875,4	17457,5	18043,9
из них на:					
выплаты всех видов пособий	12971,8	13058,2	14470,7	17029,4	17627,0

**ПОСТУПЛЕНИЕ И РАСХОДОВАНИЕ СРЕДСТВ ГОСУДАРСТВЕННОГО ФОНДА
ОБЯЗАТЕЛЬНОГО МЕДИЦИНСКОГО СТРАХОВАНИЯ
(миллионов рублей)**

	2013	2014	2015	2016	2017
Поступления за год	30910,7	34512,8	38814,5	38539,4	41378,5
Израсходовано за год	29852,1	36143,5	39021,7	38958,8	41505,7
из общего объема израсходовано					
на оплату медицинских услуг	24501,8	30192,7	32358,5	31690,3	33285,1

ДЕЯТЕЛЬНОСТЬ СТРАХОВЫХ ОРГАНИЗАЦИЙ

ОТДЕЛЬНЫЕ ПОКАЗАТЕЛИ ДЕЯТЕЛЬНОСТИ СТРАХОВЫХ ОРГАНИЗАЦИЙ

	2013	2014	2015	2016	2017
Число учтенных страховых организаций, единиц	14	16	14	14	12
Число филиалов (на конец года), единиц	320	333	331	305	290
Уставный капитал, млн. руб.	4777,2	4877,2	4367,2	4377,7	4057,7
Коэффициент выплат, %	60,0	50,5	54,3	58,8	65,5
Число заключенных договоров добровольного страхования, тысяч	1274,0	1449,5	1516,6	1945,5	1382,8
Поступление страховых взносов по добровольному и обязательному страхованию, млн. руб.	9199,9	11557,2	12052,7	12812,7	11157,3
в том числе по договорам, заключенным за счет средств граждан	4179,9	5317,5	6760,2	7772,3	7452,3
Выплаты по договорам страхования, млн. руб.	5522,8	5833,7	6546,4	7527,8	7303,7
в том числе по договорам, заключенным за счет средств граждан	2837,2	3355,1	3948,1	4716,0	4157,3
Прибыль (убыток) до налогообложения, млн. руб.	602,0	1045,0	1694,0	936,0	767,4

СТРУКТУРА СТРАХОВЫХ ВЗНОСОВ И ВЫПЛАТ ПО ВИДАМ СТРАХОВАНИЯ В 2017г.
(в процентах к итогу)

	Поступление страховых взносов	Страховые выплаты
Всего	100	100
Добровольное страхование – всего	53,1	56,9
в том числе:		
личное страхование	30,8	42,5
страхование жизни	7,7	19,0
из него:		
пенсионное страхование	0,0	0,0
от несчастных случаев и болезней	7,0	1,8
медицинское	16,1	21,6
имущественное страхование	22,3	14,4
в том числе:		
страхование имущества юридических лиц	8,8	5,4
из него:		
средств транспорта	3,3	2,4
имущества граждан	10,9	5,2
предпринимательских и финансовых рисков	0,5	0,0
ответственности	1,0	1,8
сельскохозяйственное страхование	1,1	2,0
Обязательное страхование – всего	46,9	43,1

ФИНАНСОВЫЕ РЕЗУЛЬТАТЫ ОРГАНИЗАЦИЙ

Сальдированный финансовый результат деятельности (прибыль минус убыток до налогообложения) по видам экономической деятельности ¹⁾ в 2017г.

(по данным годовой бухгалтерской отчетности, по полному кругу организаций)

	Миллионов рублей
Всего	314963,9
в том числе:	
Сельское, лесное хозяйство, охота, рыболовство и рыбоводство	5937,1
в том числе:	
растениеводство и животноводство, охота и предоставление соответствующих услуг в этих областях	5915,4
лесоводство и лесозаготовки	15,9
Добыча полезных ископаемых	176892,1
добыча сырой нефти и природного газа	169924,3
добыча прочих полезных ископаемых	125,0
предоставление услуг в области добычи полезных ископаемых	6843,1
Обрабатывающие производства	89151,3
в том числе:	
производство пищевых продуктов	-776,3
производство напитков	4146,3
производство текстильных изделий	860,0
производство одежды	177,7
производство кожи и изделий из кожи	-186,6
обработка древесины и производство изделий из дерева и пробки, кроме мебели, производство изделий из соломки и материалов для плетения	-169,9
производство бумаги и бумажных изделий	994,8
производство кокса и нефтепродуктов	722,5
производство химических веществ и химических продуктов	48719,1
производство лекарственных средств и материалов, применяемых в медицинских целях	344,1
производство резиновых и пластмассовых изделий	4303,1
производство прочей неметаллической минеральной продукции	-1161,2
производство металлургическое	317,4
производство готовых металлических изделий, кроме машин и оборудования	3600,9
производство компьютеров, электронных и оптических изделий	11971,4
производство электрического оборудования	575,2
производство машин и оборудования, не включенных в другие группировки	769,7
производство автотранспортных средств, прицепов и полуприцепов	9169,5
производство прочих транспортных средств и оборудования	2063,7
производство мебели	236,6
производство прочих готовых изделий	86,3
Обеспечение электрической энергией, газом и паром; кондиционирование воздуха	10784,8
Водоснабжение; водоотведение, организация сбора и утилизация отходов, деятельность по ликвидации загрязнений	871,8
Строительство	5985,1
Торговля оптовая и розничная; ремонт автотранспортных средств и мотоциклов	18326,4
в том числе:	
торговля оптовая и розничная автотранспортными средствами и мотоциклами и их ремонт	-13310,7

	Миллионов рублей
торговля оптовая, кроме оптовой торговли автотранспортными средствами и мотоциклами	25815,7
торговля розничная, кроме торговли автотранспортными средствами и мотоциклами	5821,3
Транспортировка и хранение	18634,8
в том числе:	
деятельность сухопутного и трубопроводного транспорта:	16589,6
деятельность трубопроводного транспорта:	13884,5
транспортирование по трубопроводам нефти	8080,0
транспортирование по трубопроводам газа	3428,3
деятельность водного транспорта	158,2
деятельность воздушного и космического транспорта	168,1
складское хозяйство и вспомогательная транспортная деятельность	1612,6
Деятельность гостиниц и предприятий общественного питания	1335,0
Деятельность в области информации и связи	4907,8
Деятельность финансовая и страховая	-15156,0
Деятельность по операциям с недвижимым имуществом	3746,8
Деятельность профессиональная, научная и техническая	-12491,6
Деятельность административная и сопутствующие дополнительные услуги	2162,1
Государственное управление и обеспечение военной безопасности; социальное обеспечение	18,5
Образование	325,0
Деятельность в области здравоохранения и социальных услуг	1088,9
Деятельность в области культуры, спорта, организации досуга и развлечений	1657,0
Предоставление прочих видов услуг	786,9

¹⁾ По данным годовой бухгалтерской отчетности. Знак (-) означает убыток.

**УДЕЛЬНЫЙ ВЕС ПРИБЫЛЬНЫХ И УБЫТОЧНЫХ ОРГАНИЗАЦИЙ
ПО ВИДАМ ЭКОНОМИЧЕСКОЙ ДЕЯТЕЛЬНОСТИ В 2017г.**
(по данным годовой бухгалтерской отчетности,
по полному кругу, в процентах от общего числа организаций)

	Удельный вес организаций	
	прибыльных	убыточных
Всего	83,4	16,6
в том числе:		
Сельское, лесное хозяйство, охота, рыболовство и рыбоводство	83,4	16,6
в том числе:		
растениеводство и животноводство, охота и предоставление соответствующих услуг в этих областях	83,4	16,6
лесоводство и лесозаготовки	83,1	16,9
Добыча полезных ископаемых	82,0	18,0
добыча сырой нефти и природного газа	91,1	8,9
добыча прочих полезных ископаемых	82,9	17,1
предоставление услуг в области добычи полезных ископаемых	78,7	21,3
Обрабатывающие производства	83,6	16,4
в том числе:		
производство пищевых продуктов	80,8	19,2
производство напитков	67,7	32,3
производство текстильных изделий	91,1	8,9
производство одежды	81,2	18,8
производство кожи и изделий из кожи	77,8	22,2
обработка древесины и производство изделий из дерева и пробки, кроме мебели, производство изделий из соломки и материалов для плетения	82,7	17,3
производство бумаги и бумажных изделий	70,9	29,1
производство кокса и нефтепродуктов	81,0	19,0
производство химических веществ и химических продуктов	78,2	21,8
производство лекарственных средств и материалов, применяемых в медицинских целях	85,2	14,8
производство резиновых и пластмассовых изделий	86,2	13,8
производство прочей неметаллической минеральной продукции	79,5	20,5
производство металлургическое	86,3	13,7
производство готовых металлических изделий, кроме машин и оборудования	87,7	12,3
производство компьютеров, электронных и оптических изделий	80,7	19,3
производство электрического оборудования	83,9	16,1
производство машин и оборудования, не включенных в другие группировки	83,4	16,6
производство автотранспортных средств, прицепов и полуприцепов	80,5	19,5
производство прочих транспортных средств и оборудования	69,2	30,8
производство мебели	87,7	12,3
производство прочих готовых изделий	81,3	18,7
Обеспечение электрической энергией, газом и паром; кондиционирование воздуха	70,3	29,7
Водоснабжение; водоотведение, организация сбора и утилизация отходов, деятельность по ликвидации загрязнений	77,5	22,5
Строительство	85,2	14,8
Торговля оптовая и розничная; ремонт автотранспортных средств и мотоциклов	86,4	13,6
в том числе:		

	Удельный вес организаций	
	прибыльных	убыточных
торговля оптовая и розничная автотранспортными средствами и мотоциклами и их ремонт	86,5	13,5
торговля оптовая, кроме оптовой торговли автотранспортными средствами и мотоциклами	87,3	12,7
торговля розничная, кроме торговли автотранспортными средствами и мотоциклами	83,9	16,1
Транспортировка и хранение	85,8	14,2
в том числе:		
деятельность сухопутного и трубопроводного транспорта:	84,3	15,7
деятельность трубопроводного транспорта:	100,0	-
транспортирование по трубопроводам нефти	100,0	-
транспортирование по трубопроводам газа	100,0	-
деятельность водного транспорта	79,2	20,8
деятельность воздушного и космического транспорта	80,0	20,0
складское хозяйство и вспомогательная транспортная деятельность	87,9	12,1
Деятельность гостиниц и предприятий общественного питания	77,3	22,7
Деятельность в области информации и связи	77,5	22,5
Деятельность финансовая и страховая	72,1	27,9
Деятельность по операциям с недвижимым имуществом	79,3	20,7
Деятельность профессиональная, научная и техническая	81,6	18,4
Деятельность административная и сопутствующие дополнительные услуги	80,9	19,1
Государственное управление и обеспечение военной безопасности; социальное обеспечение	83,3	16,7
Образование	77,6	22,4
Деятельность в области здравоохранения и социальных услуг	79,1	20,9
Деятельность в области культуры, спорта, организации досуга и развлечений	79,7	20,3
Предоставление прочих видов услуг	89,6	10,4

**ФИНАНСОВЫЕ РЕЗУЛЬТАТЫ ОРГАНИЗАЦИЙ
(БЕЗ СУБЪЕКТОВ МАЛОГО ПРЕДПРИНИМАТЕЛЬСТВА)**

**Сальдированный финансовый результат (прибыль минус убыток)
предприятий и организаций по видам экономической деятельности ¹⁾
(миллионов рублей)**

	2017
Всего	314184,7
в том числе:	
Сельское, лесное хозяйство, охота, рыболовство и рыбоводство	1523,4
в том числе:	
растениеводство и животноводство, охота и предоставление соответствующих услуг в этих областях	1521,8
лесоводство и лесозаготовки	1,6
Добыча полезных ископаемых	175761,7
добыча сырой нефти и природного газа	169441,4
добыча прочих полезных ископаемых	-2,3
предоставление услуг в области добычи полезных ископаемых	6322,5
Обрабатывающие производства	82317,3
в том числе:	
производство пищевых продуктов	-1212,2
производство напитков	4091,1
производство текстильных изделий	737,6
производство одежды	0,8
производство кожи и изделий из кожи	-227,7
обработка древесины и производство изделий из дерева и пробки, кроме мебели, производство изделий из соломки и материалов для плетения	-314,8
производство бумаги и бумажных изделий	937,4
производство кокса и нефтепродуктов	722,8
производство химических веществ и химических продуктов	48212,4
производство лекарственных средств и материалов, применяемых в медицинских целях	313,1
производство резиновых и пластмассовых изделий	3701,0
производство прочей неметаллической минеральной продукции	-1170,4
производство металлургическое	191,9
производство готовых металлических изделий, кроме машин и оборудования	2709,3
производство компьютеров, электронных и оптических изделий	10975,3
производство электрического оборудования	375,3
производство машин и оборудования, не включенных в другие группировки	521,0
производство автотранспортных средств, прицепов и полуприцепов	8510,2
производство прочих транспортных средств и оборудования	1821,7
производство мебели	39,3
производство прочих готовых изделий	0,3
Обеспечение электрической энергией, газом и паром; кондиционирование воздуха	10667,9
Водоснабжение; водоотведение, организация сбора и утилизация отходов, деятельность по ликвидации загрязнений	692,0
Строительство	-350,7
Торговля оптовая и розничная; ремонт автотранспортных средств и мотоциклов	1930,4
в том числе:	
торговля оптовая и розничная автотранспортными средствами и мотоциклами и их ремонт	-15654,1

	2017
торговля оптовая, кроме оптовой торговли автотранспортными средствами и мотоциклами	14221,6
торговля розничная, кроме торговли автотранспортными средствами и мотоциклами	3362,9
Транспортировка и хранение	15848,3
в том числе:	
деятельность сухопутного и трубопроводного транспорта:	15428,9
деятельность трубопроводного транспорта:	13561,7
транспортирование по трубопроводам нефти	8080,0
транспортирование по трубопроводам газа	3428,3
деятельность водного транспорта	19,1
деятельность воздушного и космического транспорта	148,5
складское хозяйство и вспомогательная транспортная деятельность	252,4
Деятельность гостиниц и предприятий общественного питания	52,1
Деятельность в области информации и связи	1107,7
Деятельность финансовая и страховая	18287,7
Деятельность по операциям с недвижимым имуществом	-117,3
Деятельность профессиональная, научная и техническая	5650,3
Деятельность административная и сопутствующие дополнительные услуги	-206,7
Государственное управление и обеспечение военной безопасности; социальное обеспечение	13,4
Образование	102,6
Деятельность в области здравоохранения и социальных услуг	166,2
Деятельность в области культуры, спорта, организации досуга и развлечений	732,3
Предоставление прочих видов услуг	6,2

¹⁾ По данным годовой бухгалтерской отчетности. Знак (-) означает убыток.

**ОТДЕЛЬНЫЕ ПОКАЗАТЕЛИ ПЛАТЕЖЕСПОСОБНОСТИ И ФИНАНСОВОЙ УСТОЙЧИВОСТИ
ПРЕДПРИЯТИЙ И ОРГАНИЗАЦИЙ ПО ВИДАМ ЭКОНОМИЧЕСКОЙ ДЕЯТЕЛЬНОСТИ
(в процентах)**

	2017		
	Коэффициент текущей ликвидности	Коэффициент обеспеченности собственными оборотными средствами	Коэффициент автономии
Всего	121,5	-21,4	43,9
в том числе:			
Сельское, лесное хозяйство, охота, рыболовство и рыбоводство	132,9	-24,9	36,5
в том числе:			
растениеводство и животноводство, охота и предоставление соответствующих услуг в этих областях	132,5	-23,6	36,7
лесоводство и лесозаготовки	506,2	-315,1	17,5
Добыча полезных ископаемых	307,3	52,6	77,5
добыча сырой нефти и природного газа	348,3	56,1	79,2
добыча прочих полезных ископаемых	24,3	-315,1	7,5
предоставление услуг в области добычи полезных ископаемых	164,2	29,7	59,2
Обрабатывающие производства	101,8	-51,6	29,6
в том числе:			
производство пищевых продуктов	108,8	-42,9	26,7
производство напитков	152,1	12,5	38,8
производство текстильных изделий	21,3	-501,6	-25,8
производство одежды	154,8	34,1	54,6
производство кожи и изделий из кожи	94,8	-6,4	34,3
обработка древесины и производство изделий из дерева и пробки, кроме мебели, производство изделий из соломки и материалов для плетения	87,4	-266,7	9,8
производство бумаги и бумажных изделий	82,5	-110,0	23,3
производство кокса и нефтепродуктов	37,3	-246,3	12,9
производство химических веществ и химических продуктов	270,1	-32,9	51,5
производство лекарственных средств и материалов, применяемых в медицинских целях	189,7	30,3	56,3
производство резиновых и пластмассовых изделий	121,0	-13,2	44,4
производство прочей неметаллической минеральной продукции	112,6	-63,6	39,1
производство металлургическое	74,5	-58,5	18,5
производство готовых металлических изделий, кроме машин и оборудования	158,9	23,7	52,1
производство компьютеров, электронных и оптических изделий	111,1	-9,3	31,7
производство электрического оборудования	117,0	9,7	32,0
производство машин и оборудования, не включенных в другие группировки	107,4	-13,2	19,0
производство автотранспортных средств, прицепов и полуприцепов	139,8	-25,0	28,3
производство прочих транспортных средств и оборудования	129,8	-4,6	21,0
производство мебели	110,0	8,1	17,4
производство прочих готовых изделий	109,6	8,7	8,7

	2017		
	Коэффициент текущей ликвидности	Коэффициент обеспеченности собственными оборотными средствами	Коэффициент автономии
Обеспечение электрической энергией, газом и паром; кондиционирование воздуха	134,5	-21,0	66,0
Водоснабжение; водоотведение, организация сбора и утилизация отходов, деятельность по ликвидации загрязнений	75,2	-42,0	69,2
Строительство	106,0	-5,1	14,7
Торговля оптовая и розничная; ремонт автотранспортных средств и мотоциклов	100,7	-34,2	14,1
в том числе:			
торговля оптовая и розничная автотранспортными средствами и мотоциклами и их ремонт	60,3	-124,5	-37,8
торговля оптовая, кроме оптовой торговли автотранспортными средствами и мотоциклами	131,8	-0,8	33,0
торговля розничная, кроме торговли автотранспортными средствами и мотоциклами	140,1	-3,1	38,6
Транспортировка и хранение	109,2	-49,3	77,2
в том числе:			
деятельность сухопутного и трубопроводного транспорта:	101,9	-59,9	79,4
деятельность трубопроводного транспорта:	91,8	-97,6	79,6
транспортирование по трубопроводам нефти	92,8	-190,5	82,2
транспортирование по трубопроводам газа	160,7	18,6	80,1
деятельность водного транспорта	175,7	3,2	44,3
деятельность воздушного и космического транспорта	262,9	20,5	80,5
складское хозяйство и вспомогательная транспортная деятельность	134,1	-18,5	36,9
Деятельность гостиниц и предприятий общественного питания	80,3	-29,2	54,7
Деятельность в области информации и связи	112,3	-22,1	44,9
Деятельность финансовая и страховая	93,9	-79,6	47,5
Деятельность по операциям с недвижимым имуществом	129,4	-64,3	39,6
Деятельность профессиональная, научная и техническая	118,8	-7,4	33,2
Деятельность административная и сопутствующие дополнительные услуги	138,1	4,8	46,4
Государственное управление и обеспечение военной безопасности; социальное обеспечение	120,1	16,7	19,5
Образование	190,0	44,4	79,2
Деятельность в области здравоохранения и социальных услуг	231,2	9,0	64,5
Деятельность в области культуры, спорта, организации досуга и развлечений	140,5	21,1	58,4
Предоставление прочих видов услуг	101,7	0,8	2,3

**УДЕЛЬНЫЙ ВЕС УБЫТОЧНЫХ ПРЕДПРИЯТИЙ И ОРГАНИЗАЦИЙ
ПО ВИДАМ ЭКОНОМИЧЕСКОЙ ДЕЯТЕЛЬНОСТИ**
(по данным годовой бухгалтерской отчетности,
без субъектов малого предпринимательства,
в процентах от общего числа предприятий)

	2017
Всего	28,9
в том числе:	
Сельское, лесное хозяйство, охота, рыболовство и рыбоводство	19,1
Добывающие и обрабатывающие производства, Обеспечение электрической энергией, газом и паром; кондиционирование воздуха; Водоснабжение; водоотведение, организация сбора и утилизации отходов, деятельность по ликвидации загрязнений	31,1
Строительство	33,0
Торговля оптовая и розничная; ремонт автотранспортных средств и мотоциклов	23,4
Транспортировка и хранение	27,5
Деятельность гостиниц и предприятий общественного питания	38,7
Деятельность в области информации и связи	28,2
Деятельность финансовая и страховая	44,6
Деятельность по операциям с недвижимым имуществом	33,2
Деятельность профессиональная, научная и техническая	31,7
Деятельность административная и сопутствующие дополнительные услуги	43,3
Государственное управление и обеспечение военной безопасности; социальное обеспечение	-
Образование	23,5
Деятельность в области здравоохранения и социальных услуг	24,5
Деятельность в области культуры, спорта, организации досуга и развлечений	32,6
Предоставление прочих видов услуг	16,7

**УДЕЛЬНЫЙ ВЕС УБЫТОЧНЫХ ПРЕДПРИЯТИЙ И ОРГАНИЗАЦИЙ
В ДОБЫВАЮЩИХ И ОБРАБАТЫВАЮЩИХ ПРОИЗВОДСТВАХ,
ОБЕСПЕЧЕНИЕ ЭЛЕКТРИЧЕСКОЙ ЭНЕРГИЕЙ, ГАЗОМ И ПАРОМ; КОНДИЦИОНИРОВАНИЕ ВОЗДУХА,
ВОДОСНАБЖЕНИЕ; ВОДООТВЕДЕНИЕ, ОРГАНИЗАЦИЯ СБОРА И УТИЛИЗАЦИИ ОТХОДОВ,
ДЕЯТЕЛЬНОСТЬ ПО ЛИКВИДАЦИИ ЗАГРЯЗНЕНИЙ
(по данным годовой бухгалтерской отчетности,
без субъектов малого предпринимательства,
в процентах от общего числа предприятий)**

	2017
Всего	28,9
в том числе:	
добыча полезных ископаемых	13,6
в том числе:	
добыча сырой нефти и природного газа	2,9
добыча прочих полезных ископаемых	25,0
предоставление услуг в области добычи полезных ископаемых	21,1
обрабатывающие производства	30,1
из них:	
производство пищевых продуктов	27,4
производство напитков	33,3
производство текстильных изделий	-
производство одежды	28,6
производство кожи и изделий из кожи	33,3
обработка древесины и производство изделий из дерева и пробки, кроме мебели, производство изделий из соломки и материалов для плетения	66,7
производство бумаги и бумажных изделий	57,1
производство кокса и нефтепродуктов	-
производство химических веществ и химических продуктов	32,3
производство лекарственных средств и материалов, применяемых в медицинских целях	25,0
производство резиновых и пластмассовых изделий	23,7
производство прочей неметаллической минеральной продукции	55,6
производство металлургическое	11,1
производство готовых металлических изделий, кроме машин и оборудования	28,6
производство компьютеров, электронных и оптических изделий	10,7
производство электрического оборудования	23,1
производство машин и оборудования, не включенных в другие группировки	44,0
производство автотранспортных средств, прицепов и полуприцепов	28,2
производство прочих транспортных средств и оборудования	60,0
производство мебели	-
производство прочих готовых изделий	-
Обеспечение электрической энергией, газом и паром; кондиционирование воздуха	44,1
Водоснабжение; водоотведение, организация сбора и утилизации отходов, деятельность по ликвидации загрязнений	48,2

**СОСТОЯНИЕ ВЗАИМОРАСЧЕТОВ В ОРГАНИЗАЦИЯХ
(БЕЗ СУБЪЕКТОВ МАЛОГО ПРЕДПРИНИМАТЕЛЬСТВА)**

**Задолженность предприятий и организаций
(на конец года; миллионов рублей)**

	2013	2014	2015	2016	2017
Суммарная задолженность по обязательствам	1424428,2	1571995,5	1837744,7	2042459,2	2055653,1
в том числе просроченная	24677,0	20898,6	16961,6	16165,2	19205,5
Из суммарной задолженности:					
кредиторская задолженность	687419,2	733117,1	830370,1	940359,7	959718,7
в том числе просроченная	24043,4	20017,7	16499,7	15996,7	15821,0
Задолженность по кредитам банков и займам	737009,0	838878,4	1007374,6	1102099,5	1095934,5
в том числе просроченная	633,6	880,9	461,9	168,5	3384,5
Дебиторская задолженность	691735,2	734527,1	819609,2	863591,9	1077038,6
в том числе просроченная	31363,4	45072,1	22433,8	22620,6	33430,3

**ПРОСРОЧЕННАЯ КРЕДИТОРСКАЯ И ДЕБИТОРСКАЯ ЗАДОЛЖЕННОСТЬ ОРГАНИЗАЦИЙ
ПО ВИДАМ ЭКОНОМИЧЕСКОЙ ДЕЯТЕЛЬНОСТИ В 2017 ГОДУ
(на конец года; миллионов рублей)**

	Просроченная кредиторская задолженность	Просроченная дебиторская задолженность
Всего	15821,0	33430,3
в том числе:		
Сельское, лесное хозяйство, охота, рыболовство и рыбоводство	124,6	211,2
в том числе:		
растениеводство и животноводство, охота и предоставление соответствующих услуг в этих областях	124,6	211,2
лесоводство и лесозаготовки	-	-
Добыча полезных ископаемых	377,6	4316,9
добыча сырой нефти и природного газа	... ¹⁾	... ¹⁾
добыча прочих полезных ископаемых	-	-
предоставление услуг в области добычи полезных ископаемых	339,0	35,8
Обрабатывающие производства	6530,9	9766,7
в том числе:		
производство пищевых продуктов	327,6	645,5
производство напитков	-	... ¹⁾
производство текстильных изделий	... ¹⁾	... ¹⁾
производство одежды	-	-
производство кожи и изделий из кожи	... ¹⁾	... ¹⁾
обработка древесины и производство изделий из дерева и пробки, кроме мебели, производство изделий из соломки и материалов для плетения	-	... ¹⁾
производство бумаги и бумажных изделий	... ¹⁾	... ¹⁾
производство кокса и нефтепродуктов	... ¹⁾	... ¹⁾
производство химических веществ и химических продуктов	1248,3	988,3
производство лекарственных средств и материалов, применяемых в медицинских целях	-	-
производство резиновых и пластмассовых изделий	37,1	172,2
производство прочей неметаллической минеральной продукции	585,9	1199,0
производство металлургическое	-	... ¹⁾
производство готовых металлических изделий, кроме машин и оборудования	194,8	102,1
производство компьютеров, электронных и оптических изделий	55,2	... ¹⁾
производство электрического оборудования	-	... ¹⁾
производство машин и оборудования, не включенных в другие группировки	... ¹⁾	3969,0
производство автотранспортных средств, прицепов и полуприцепов	3565,8	1311,3
производство прочих транспортных средств и оборудования	... ¹⁾	... ¹⁾
производство мебели	-	-
производство прочих готовых изделий	-	-
Обеспечение электрической энергией, газом и паром; кондиционирование воздуха	1699,0	3262,3
Водоснабжение; водоотведение, организация сбора и утилизация отходов, деятельность по ликвидации загрязнений	89,5	610,0
Строительство	1173,6	1528,7
Торговля оптовая и розничная; ремонт автотранспортных средств и мотоциклов	4026,0	9377,6

	Просроченная кредиторская задолженность	Просроченная дебиторская задолженность
в том числе:		
торговля оптовая и розничная автотранспортными средствами и мотоциклами и их ремонт	2074,5	6164,4
торговля оптовая, кроме оптовой торговли автотранспортными средствами и мотоциклами	1302,1	3137,3
торговля розничная, кроме торговли автотранспортными средствами и мотоциклами	649,4	75,9
Транспортировка и хранение	570,7	398,1
в том числе:		
деятельность сухопутного и трубопроводного транспорта:	563,4	389,7
деятельность трубопроводного транспорта:	... ¹⁾	... ¹⁾
транспортирование по трубопроводам нефти	... ¹⁾	... ¹⁾
транспортирование по трубопроводам газа	-	... ¹⁾
деятельность водного транспорта	-	-
деятельность воздушного и космического транспорта	-	-
складское хозяйство и вспомогательная транспортная деятельность	... ¹⁾	... ¹⁾
Деятельность гостиниц и предприятий общественного питания	28,6	7,4
Деятельность в области информации и связи	1,4	408,2
Деятельность финансовая и страховая	... ¹⁾	636,2
Деятельность по операциям с недвижимым имуществом	14,8	86,2
Деятельность профессиональная, научная и техническая	1167,8	2779,7
Деятельность административная и сопутствующие дополнительные услуги	-	... ¹⁾
Государственное управление и обеспечение военной безопасности; социальное обеспечение	-	-
Образование	-	... ¹⁾
Деятельность в области здравоохранения и социальных услуг	-	... ¹⁾
Деятельность в области культуры, спорта, организации досуга и развлечений	-	-
Предоставление прочих видов услуг	... ¹⁾	... ¹⁾

¹⁾Данные не публикуются в целях обеспечения конфиденциальности первичных статистических данных, полученных от организаций, в соответствии с Федеральным законом от 29.11.2007 № 282-ФЗ «Об официальном статистическом учете и системе государственной статистики в Российской Федерации».

**СТРУКТУРА СУММАРНОЙ ЗАДОЛЖЕННОСТИ ПО ОБЯЗАТЕЛЬСТВАМ ПРЕДПРИЯТИЙ
И ОРГАНИЗАЦИЙ ПО ВИДАМ ЭКОНОМИЧЕСКОЙ ДЕЯТЕЛЬНОСТИ В 2017 ГОДУ
(в процентах к итогу)**

	Суммарная задолженность по обязательствам		Из суммарной задолженности по обязательствам			
			кредиторская		задолженность по кредитам банков и займам	
	всего	в том числе просроченная	всего	в том числе просроченная	всего	в том числе просроченная
Всего	100	100	100	100	100	100
в том числе:						
Сельское, лесное хозяйство, охота, рыболовство и рыбоводство	3,6	0,7	3,2	0,8	3,9	0,2
Добыча полезных ископаемых	6,9	2,0	10,2	2,4	4,0	-
Обработывающие производства	51,8	50,7	39,3	41,3	62,8	94,9
Обеспечение электрической энергией, газом и паром; кондиционирование воздуха;	2,9	8,8	3,3	10,7	2,5	-
Водоснабжение; водоотведение, организация сбора и утилизации отходов, деятельность по ликвидации загрязнений	0,2	0,5	0,3	0,6	0,1	0,0
Строительство	6,8	6,2	11,6	7,4	2,7	0,3
Торговля оптовая и розничная; ремонт автотранспортных средств и мотоциклов	15,8	21,7	18,7	25,4	13,3	4,4
Транспортировка и хранение	3,1	3,0	4,3	3,6	2,1	0,1
Деятельность гостиниц и предприятий общественного питания	0,2	0,1	0,4	0,2	0,0	-
Деятельность в области информации и связи	0,6	0,0	0,6	0,0	0,6	0,1
Деятельность финансовая и страховая	2,2	0,1	2,0	0,1	2,5	-
Деятельность по операциям с недвижимым имуществом	2,1	0,1	1,0	0,1	3,1	-
Деятельность профессиональная, научная и техническая	2,4	6,1	3,5	7,4	1,4	-
Деятельность административная и сопутствующие дополнительные услуги	1,1	-	1,3	-	0,9	-
Государственное управление и обеспечение военной безопасности; социальное обеспечение	0,0	-	0,0	-	-	-
Образование	0,0	-	0,1	-	0,0	-
Деятельность в области здравоохранения и социальных услуг	0,1	-	0,1	-	0,1	-
Деятельность в области культуры, спорта, организации досуга и развлечений	0,2	-	0,2	-	0,1	-
Предоставление прочих видов услуг	0,0	0,0	0,0	0,0	0,0	-

**СТРУКТУРА КРЕДИТОРСКОЙ ЗАДОЛЖЕННОСТИ ПРЕДПРИЯТИЙ И ОРГАНИЗАЦИЙ
ПО ВИДАМ ЭКОНОМИЧЕСКОЙ ДЕЯТЕЛЬНОСТИ В 2017 ГОДУ
(в процентах к итогу)**

	Кредиторская задолженность		Из кредиторской задолженности			
			задолженность в бюджет		задолженность поставщикам	
	всего	в том числе просроченная	всего	в том числе просроченная	всего	в том числе просроченная
Всего	100	100	100	100	100	100
в том числе:						
Сельское, лесное хозяйство, охота, рыболовство и рыбоводство	3,2	0,8	0,7	10,9	4,4	0,9
Добыча полезных ископаемых	10,2	2,4	54,4	5,2	7,1	2,9
Обрабатывающие производства	39,3	41,3	22,0	13,4	35,5	49,2
Обеспечение электрической энергией, газом и паром; кондиционирование воздуха;	3,3	10,7	2,6	2,4	4,2	13,5
Водоснабжение; водоотведение, организация сбора и утилизации отходов, деятельность по ликвидации загрязнений	0,3	0,6	0,4	4,4	0,3	0,5
Строительство	11,6	7,4	4,8	35,5	13,7	7,4
Торговля оптовая и розничная; ремонт автотранспортных средств и мотоциклов	18,7	25,4	5,6	14,2	24,7	9,4
Транспортировка и хранение	4,3	3,6	3,9	14,1	4,2	4,9
Деятельность гостиниц и предприятий общественного питания	0,4	0,2	0,1	-	0,3	0,3
Деятельность в области информации и связи	0,6	0,0	1,0	-	0,6	0,0
Деятельность финансовая и страховая	2,0	0,1	0,2	-	0,9	0,1
Деятельность по операциям с недвижимым имуществом	1,0	0,1	0,4	-	0,7	0,1
Деятельность профессиональная, научная и техническая	3,5	7,4	2,7	-	2,4	10,6
Деятельность административная и сопутствующие дополнительные услуги	1,3	-	0,8	-	0,6	-
Государственное управление и обеспечение военной безопасности; социальное обеспечение	0,0	-	0,0	-	0,0	-
Образование	0,1	-	0,0	-	0,0	-
Деятельность в области здравоохранения и социальных услуг	0,1	-	0,0	-	0,1	-
Деятельность в области культуры, спорта, организации досуга и развлечений	0,2	-	0,3	-	0,2	-
Предоставление прочих видов услуг	0,0	0,0	0,0	-	0,0	0,0

**СТРУКТУРА ДЕБИТОРСКОЙ ЗАДОЛЖЕННОСТИ ПРЕДПРИЯТИЙ И ОРГАНИЗАЦИЙ
ПО ВИДАМ ЭКОНОМИЧЕСКОЙ ДЕЯТЕЛЬНОСТИ В 2017 ГОДУ
(в процентах к итогу)**

	Дебиторская задолженность		Из дебиторской задолженности			
			задолженность покупателей		по полученным вексям	
	всего	в том числе просроченная	всего	в том числе просроченная	всего	в том числе просроченная
Всего	100	100	100	100	100	-
в том числе:						
Сельское, лесное хозяйство, охота, рыболовство и рыбоводство	2,1	2,1	2,8	0,9	-	-
Добыча полезных ископаемых	29,0	29,0	16,6	7,9	-	-
Обрабатывающие производства	30,0	30,0	33,4	37,5	-	-
Обеспечение электрической энергией, газом и паром; кондиционирование воздуха;	2,7	2,7	3,4	12,6	92,0	-
Водоснабжение; водоотведение, организация сбора и утилизации отходов, деятельность по ликвидации загрязнений	0,2	0,2	0,4	2,7	1,8	-
Строительство	8,8	8,8	10,6	6,1	-	-
Торговля оптовая и розничная; ремонт автотранспортных средств и мотоциклов	14,4	14,4	17,2	13,9	-	-
Транспортировка и хранение	3,4	3,4	5,3	1,5	-	-
Деятельность гостиниц и предприятий общественного питания	0,2	0,2	0,2	0,0	-	-
Деятельность в области информации и связи	0,4	0,4	0,7	1,8	-	-
Деятельность финансовая и страховая	2,1	2,1	3,3	2,7	-	-
Деятельность по операциям с недвижимым имуществом	1,4	1,4	0,4	0,4	6,2	-
Деятельность профессиональная, научная и техническая	3,5	3,5	4,7	11,9	-	-
Деятельность административная и сопутствующие дополнительные услуги	1,3	1,3	0,9	0,1	-	-
Государственное управление и обеспечение военной безопасности; социальное обеспечение	0,0	0,0	0,0	-	-	-
Образование	0,0	0,0	0,0	0,0	-	-
Деятельность в области здравоохранения и социальных услуг	0,0	0,0	0,0	0,1	-	-
Деятельность в области культуры, спорта, организации досуга и развлечений	0,4	0,4	0,0	-	-	-
Предоставление прочих видов услуг	0,0	0,0	0,0	0,0	-	-

**ДЕБИТОРСКАЯ И КРЕДИТОРСКАЯ ЗАДОЛЖЕННОСТЬ
ОРГАНИЗАЦИЙ (БЕЗ СУБЪЕКТОВ МАЛОГО ПРЕДПРИНИМАТЕЛЬСТВА)
(в процентах к предыдущему году)**

Дебиторская задолженность



Кредиторская задолженность



**Задолженность покупателей и поставщикам предприятий и организаций
по видам экономической деятельности в 2017 году
(на конец года; миллионов рублей)**

	Задолженность покупателей	в том числе просроченная		Задолженность поставщикам	в том числе просроченная	
		всего	в % от общей задолженности		всего	в % от общей задолженности
Всего	497472,3	22731,0	4,6	511087,0	10972,5	2,1
в том числе:						
Сельское, лесное хозяйство, охота, рыболовство и рыбоводство	13835,1	201,4	1,5	22360,1	102,3	0,5
Добыча полезных ископаемых	82619,4	1797,1	2,2	36394,6	318,3	0,9
Обрабатывающие производства	166217,0	8530,8	5,1	181375,4	5399,2	3,0
Обеспечение электрической энергией, газом и паром; кондиционирование воздуха;	16857,9	2869,5	17,0	21496,4	1485,3	6,9
Водоснабжение; водоотведение, организация сбора и утилизации отходов, деятельность по ликвидации загрязнений	2067,9	603,6	29,2	1482,1	55,8	3,8
Строительство	52827,1	1379,7	2,6	70048,2	810,1	1,2
Торговля оптовая и розничная; ремонт автотранспортных средств и мотоциклов	85411,6	3160,6	3,7	126229,0	1034,2	0,8
Транспортировка и хранение	26486,9	338,5	1,3	21478,9	538,6	2,5
Деятельность гостиниц и предприятий общественного питания	872,5	5,3	0,6	1577,5	28,6	1,8
Деятельность в области информации и связи	3392,2	408,2	12,0	3301,8	1,4	0,0
Деятельность финансовая и страховая	16238,5	607,9	3,7	4647,6	...	0,3
Деятельность по операциям с недвижимым имуществом	2237,3	86,2	3,9	3805,0	14,8	0,4
Деятельность профессиональная, научная и техническая	23430,0	2701,3	11,5	12194,4	1167,8	9,6
Деятельность административная и сопутствующие дополнительные услуги	4433,7	...	0,5	2825,6	-	-
Государственное управление и обеспечение военной безопасности; социальное обеспечение	...	-	-	...	-	-
Образование	147,8	...	4,6	207,9	-	-
Деятельность в области здравоохранения и социальных услуг	230,2	...	5,1	362,1	-	-
Деятельность в области культуры, спорта, организации досуга и развлечений	130,4	-	-	1214,4	-	-
Предоставление прочих видов услуг	36,7	...	0,1	85,8	...	0,1

¹⁾ Данные не публикуются в целях обеспечения конфиденциальности первичных статистических данных, полученных от организаций, в соответствии с Федеральным законом от 29.11.2007 № 282-ФЗ «Об официальном статистическом учете и системе государственной статистики в Российской Федерации».

**ПРОСРОЧЕННАЯ ЗАДОЛЖЕННОСТЬ ПО ЗАРАБОТНОЙ ПЛАТЕ
РАБОТНИКАМ ПРЕДПРИЯТИЙ И ОРГАНИЗАЦИЙ ОТДЕЛЬНЫХ ВИДОВ
ЭКОНОМИЧЕСКОЙ ДЕЯТЕЛЬНОСТИ
(на 1 января 2018 года)**

	Просроченная задолженность по заработной плате - всего, тыс. руб.	В том числе задолженность			из-за отсутствия собственных средств	Численность работников, перед которыми имеется просроченная задолженность по заработной плате, человек
		из-за недофинансирования из бюджетов всех уровней		всего		
		Федерального бюджета	бюджетов субъектов РФ и муниципальных бюджетов			
Всего	10574	-	-	-	10574	174
в том числе:						
обрабатывающие производства	6518	-	-	-	6518	79
строительство	4056	-	-	-	4056	95

ОСНОВНЫЕ ПОКАЗАТЕЛИ ИНВЕСТИЦИОННОЙ ДЕЯТЕЛЬНОСТИ

	2013	2014	2015	2016	2017
Инвестиции в основной капитал, млн. рублей	525730,4	542781,1	617128,1	636494,1	637611,7
в процентах к предыдущему году	106,2	100,0	100,0	100,0	99,3
Инвестиции на душу населения, рублей	137262	141105	159800	164172	163920
Инвестиции в непроизведенные нефинансовые активы крупных и средних предприятий и организаций, млн. рублей ¹⁾	3838,4	2054,8	3607,6	4072,9	6136,1

¹⁾ С учетом организаций, средняя численность работников которых не превышает 15 человек.

ИНВЕСТИЦИИ В ОСНОВНОЙ КАПИТАЛ ПО ВИДАМ ЭКОНОМИЧЕСКОЙ ДЕЯТЕЛЬНОСТИ ПО ОРГАНИЗАЦИЯМ, НЕ ОТНОсяЩИМСЯ К СУБЪЕКТАМ МАЛОГО ПРЕДПРИНИМАТЕЛЬСТВА

	2017	
	млн.рублей	в % к итогу
Всего	351567,0	100
в том числе по видам экономической деятельности:		
Сельское, лесное хозяйство, охота, рыболовство и рыбоводство	14295,5	4,1
Добыча полезных ископаемых	52838,5	15,0
Обрабатывающие производства	138711,0	39,5
в том числе:		
производство пищевых продуктов	4618,4	1,3
производство напитков	1588,1	0,5
производство текстильных изделий	16,4	0,0
производство одежды	95,7	0,0
производство кожи, изделий из кожи	11,5	0,0
обработка древесины и производство изделий из дерева и пробки, кроме мебели, производство изделий из соломки и материалов для плетения	574,8	0,2
производство бумаги и бумажных изделий	3161,5	0,9
деятельность полиграфическая и копирование носителей информации	912,5	0,3
производство кокса и нефтепродуктов	74787,2	21,3
производство химических веществ и химических продуктов	25264,5	7,2
производство лекарственных средств и материалов, применяемых в медицинских целях	95,4	0,0
производство резиновых и пластмассовых изделий	2376,4	0,7
производство прочей неметаллической минеральной продукции	584,7	0,2
производство металлургическое	503,3	0,1
производство готовых металлических изделий, кроме машин и оборудования	2210,2	0,6
производство компьютеров, электронных и оптических изделий	3830,0	1,1
производство электрического оборудования	561,3	0,2
производство машин и оборудования, не включенных в другие группировки	930,1	0,3
производство автотранспортных средств, прицепов и полуприцепов	10637,6	3,0
производство прочих транспортных средств и оборудования	4969,5	1,4
производство мебели	0,7	0,0
производство прочих готовых изделий	107,9	0,0
ремонт и монтаж машин и оборудования	873,3	0,2
Обеспечение электрическое энергией, газом и паром; кондиционирование воздуха	25454,1	7,2
Водоснабжение; водоотведение, организация сбора и утилизация отходов, деятельность по ликвидации загрязнений	3630,1	1,0
Строительство	7915,2	2,3
Оптовая и розничная торговля; ремонт автотранспортных средств, мотоциклов, бытовых изделий и предметов личного пользования	9446,3	2,7
Транспортировка и хранение	34705,5	9,9
Деятельность гостиниц и предприятий общественного	1810,2	0,5

	2017	
	млн.рублей	в % к итогу
питания		
Деятельность в области информации и связи	6676,0	1,9
Деятельность финансовая и страховая	3057,6	0,9
Деятельность по операциям с недвижимым имуществом	20976,4	6,0
Деятельность профессиональная, научная и техническая	8401,8	2,4
Деятельность административная и сопутствующие дополнительные услуги	782,4	0,2
Государственное управление и обеспечение военной безопасности; социальное обеспечение	2837,6	0,8
Образование	8447,8	2,4
Деятельность в области здравоохранения и социальных услуг	4329,3	1,2
Деятельность в области культуры, спорта, организации досуга и развлечений	6830,9	1,9
Предоставление прочих видов услуг	420,8	0,1

ИНВЕСТИЦИИ В ОСНОВНОЙ КАПИТАЛ ПО ВИДАМ ПО ВИДАМ ОСНОВНЫХ ФОНДОВ¹⁾

	2013	2014	2015	2016	2017
	В фактически действовавших ценах, миллионов рублей				
Инвестиции в основной капитал, всего	525730,4	542781,1	617128,1	636494,1	637611,7
в том числе:					
жилища	99757,4	114912,1	156017,3	180867,2	190445,0
здания (кроме жилых) и сооружения	227751,4	204375,3	255701,9	267535,4	234170,9
машины, оборудование и транспортные средства	166300,7	179526,2	149985,9	143897,1	174290,9
объекты интеллектуальной собственности	-	-	-	-	7025,7
прочие	31920,9	43967,5	55423,0	44194,4	31679,2
из них					
рабочий продуктивный скот	3201,0	3091,6	3150,1	3840,0	4216,5
	В процентах к итогу				
Инвестиции в основной капитал, всего	100	100	100	100	100
в том числе:					
жилища	19,0	21,2	25,3	28,5	29,9
здания (кроме жилых) и сооружения	43,3	37,6	41,4	42,0	36,7
машины, оборудование и транспортные средства	31,6	33,1	24,3	22,6	27,3
объекты интеллектуальной собственности	-	-	-	-	1,1
прочие	6,1	8,1	9,0	6,9	5,0
из них					
рабочий продуктивный скот	0,6	0,6	0,5	0,5	0,7

¹⁾ Объем инвестиций в основной капитал по полному кругу хозяйствующих субъектов определен в соответствии с «Официальной статистической методологией определения инвестиций в основной капитал на региональном уровне», утвержденной приказом Росстата от 18.09.2014 г. № 569.

Инвестиции в основной капитал по видам экономической деятельности сформированы по полному кругу организаций, включая досчеты на инвестиции, не наблюдаемые прямыми статистическими методами, без учета НДС.

ИНВЕСТИЦИИ В ОСНОВНОЙ КАПИТАЛ ПО ФОРМАМ СОБСТВЕННОСТИ

	2013	2014	2015	2016	2017
	Миллионов рублей				
Инвестиции в основной капитал, всего	525730,4	542781,1	617128,1	636494,1	637611,7
в том числе по формам собственности:					
российская	441077,3	442115,2	500852,0	532042,4	540641,6
из нее:					
государственная	56735,3	43468,6	44167,9	48261,5	45726,7
муниципальная	15806,0	14379,5	13237,2	10726,8	12524,9
частная	302398,8	327968,6	381835,9	430229,3	429866,1
общественных и религиозных организаций (объединений)	149,2	202,4	383,9	259,0	281,0
государственных корпораций	7,2	6,3	16,3	239,5	367,6
потребительской кооперации	-	1,5	1,8	0,2	2,3
смешанная российская	65980,8	56088,3	61209,0	42326,1	51873,0
иностранная	25769,5	32823,9	24071,4	15767,9	9674,3
совместная российская и иностранная	58883,6	67842,0	92204,7	88683,8	87295,8
	в процентах к итогу				
Инвестиции в основной капитал, всего	100	100	100	100	100
в том числе по формам собственности:					
российская	83,9	81,5	81,2	83,6	84,8
из нее:					
государственная	10,8	8,0	7,2	7,6	7,2
муниципальная	3,0	2,7	2,1	1,7	2,0
частная	57,5	60,4	61,9	67,6	67,4
общественных и религиозных организаций (объединений)	0,0	0,1	0,1	0,1	0,0
государственных корпораций	-	0,0	0,0	0,0	0,1
потребительской кооперации	0,0	0,0	0,0	0,0	0,0
смешанная российская	12,6	10,3	9,9	6,6	8,1
иностранная	4,9	6,0	3,9	2,5	1,5
совместная российская и иностранная	11,2	12,5	14,9	13,9	13,7

**ИНВЕСТИЦИИ В ОСНОВНОЙ КАПИТАЛ ПО ИСТОЧНИКАМ ФИНАНСИРОВАНИЯ
ПО ОРГАНИЗАЦИЯМ, НЕ ОТНОСЯЩИМСЯ К СУБЪЕКТАМ МАЛОГО ПРЕДПРИНИМАТЕЛЬСТВА**

	2013	2014	2015	2016	2017
	Миллионов рублей				
Инвестиции в основной капитал, всего	322327,6	340143,0	361816,1	341206,9	351567,0
в том числе					
по источникам финансирования:					
собственные средства	166827,6	208363,0	237851,8	222933,3	210836,2
привлеченные средства	155500,0	131780,0	123964,3	118273,6	140730,8
в том числе:					
кредиты банков	54606,1	47320,7	39794,6	37021,1	54063,0
заемные средства других организаций	5615,2	10658,5	11197,6	9471,0	13988,4
бюджетные средства	60345,6	37133,7	42136,3	37707,4	40586,3
из них:					
из федерального бюджета	28451,7	16040,3	17440,3	13592,9	12481,7
из бюджета РТ	30232,2	19990,8	23037,4	22963,1	26338,7
средства внебюджетных фондов	5385,5	8102,5	12186,2	8962,4	9517,3
прочие	29547,6	28564,6	18649,6	25111,7	22575,8
	В процентах к итогу				
Инвестиции в основной капитал, всего	100	100	100	100	100
в том числе					
по источникам финансирования:					
собственные средства	51,8	61,3	65,7	65,3	60,0
привлеченные средства	48,2	38,7	34,3	34,7	40,0
в том числе:					
кредиты банков	16,9	13,9	11,0	10,8	15,4
заемные средства других организаций	1,7	3,1	3,1	2,8	4,0
бюджетные средства	18,7	10,9	11,6	11,1	11,5
из них:					
из федерального бюджета	8,8	4,7	4,8	4,0	3,6
из бюджета РТ	9,4	5,8	6,4	6,7	7,5
средства внебюджетных фондов	1,7	2,4	3,4	2,6	2,7
прочие	9,2	8,4	5,2	7,4	6,4

ИНДЕКСЫ ЦЕН В СЕКТОРАХ ЭКОНОМИКИ
(декабрь к декабрю предыдущего года; в процентах)

	2013	2014	2015	2016	2017
Индекс потребительских цен	106,3	109,7	110,7	103,9	102,2
Индекс цен производителей промышленных товаров	101,2	101,3	112,0	107,5	116,7
Индекс цен производителей сельскохозяйственной продукции	116,7	109,8	105,8	106,2	95,1
Сводный индекс цен на продукцию (затраты, услуги) инвестиционного назначения	102,0	111,8	110,7	97,2	103,3
Индекс тарифов на грузовые перевозки	116,7	104,7	100,7	112,4	101,9

УРОВЕНЬ И ДИНАМИКА ЦЕН НА ПОТРЕБИТЕЛЬСКОМ РЫНКЕ

ИНДЕКСЫ ПОТРЕБИТЕЛЬСКИХ ЦЕН (ТАРИФОВ)
НА ТОВАРЫ И ПЛАТНЫЕ УСЛУГИ НАСЕЛЕНИЮ В 2017 Г.
(в процентах)

	Все товары и услуги	в том числе		
		Продовольственные товары	Непродовольственные товары	Платные услуги
К предыдущему месяцу				
Январь	100,4	100,6	100,2	100,6
Февраль	100,3	100,4	100,3	100,0
Март	100,0	100,0	100,1	100,0
Апрель	100,3	100,1	100,3	100,5
Май	100,2	100,2	100,2	100,4
Июнь	100,4	100,8	100,1	100,4
Июль	100,4	100,4	100,1	100,9
Август	99,6	98,6	100,1	100,4
Сентябрь	99,9	99,3	100,4	100,0
Октябрь	100,1	100,1	100,2	99,8
Ноябрь	100,2	100,4	100,2	100,0
Декабрь	100,4	100,6	100,2	100,3
К декабрю предыдущего года				
Январь	100,4	100,6	100,2	100,6
Февраль	100,7	101,0	100,4	100,6
Март	100,7	101,0	100,5	100,6
Апрель	101,0	101,1	100,9	101,0
Май	101,2	101,2	101,0	101,4
Июнь	101,6	102,0	101,1	101,8
Июль	102,0	102,4	101,2	102,7
Август	101,6	101,0	101,3	103,1
Сентябрь	101,5	100,2	101,7	103,1
Октябрь	101,6	100,3	101,9	102,9
Ноябрь	101,8	100,7	102,1	102,9
Декабрь	102,2	101,3	102,3	103,2

ИНДЕКСЫ ПОТРЕБИТЕЛЬСКИХ ЦЕН НА ОТДЕЛЬНЫЕ ТОВАРЫ
(декабрь к декабрю предыдущего года; в процентах)

	2013	2014	2015	2016	2017
Все товары	106,3	109,9	111,7	103,7	101,9
Продовольственные товары	107,9	114,2	112,0	103,3	101,3
Мясопродукты	99,7	116,6	108,5	100,6	99,7
Рыбопродукты	106,1	118,5	121,3	105,5	103,2
Масло сливочное	123,0	108,9	109,7	123,9	111,0
Масло подсолнечное	98,8	102,0	133,1	98,9	93,8
Молоко и молочные продукты	121,5	108,1	109,6	108,0	106,5
Сыр	122,7	116,2	104,8	109,1	104,3
Яйца	136,1	105,2	100,3	91,2	81,0
Сахар-песок	103,8	145,4	99,3	91,1	75,2
Кондитерские изделия	105,8	109,0	123,4	106,1	102,0
Хлеб и хлебобулочные изделия	118,6	112,7	108,1	112,5	101,6
Крупа и бобовые	100,6	141,4	107,8	101,8	83,2
Картофель	149,6	115,9	66,1	102,3	112,8
Овощи	105,1	120,6	101,8	77,9	109,9
Фрукты и цитрусовые	100,3	114,5	131,5	98,0	96,4
Алкогольные напитки	116,9	117,7	105,9	104,0	104,9
Непродовольственные товары	104,5	105,9	111,3	104,1	102,3
Ткани хлопчатобумажные	121,7	108,9	144,2	107,7	104,9
Ткани шерстяные	102,6	104,6	126,9	114,7	110,5
Ткани шелковые	108,5	106,8	148,5	106,2	108,1
Одежда	105,7	103,8	111,8	104,8	102,2
Трикотажные изделия	106,7	105,0	118,3	104,5	102,0
Чулочно-носочные изделия	102,6	107,0	118,3	106,1	103,4
Кожаная, текстильная и комбинированная обувь	103,7	105,4	117,9	108,0	106,9
Резиновая обувь	104,9	101,6	112,1	109,8	102,8
Хозяйственное мыло	106,3	110,1	123,7	105,8	105,4
Парфюмерно-косметические товары	107,3	107,1	120,8	108,4	104,0
Галантерея	106,8	107,4	122,0	106,7	104,0
Табачные изделия	134,4	130,6	126,8	116,7	107,8
Велосипеды и мотоциклы	108,2	103,7	120,2	106,2	105,4

**ИНДЕКСЫ ПОТРЕБИТЕЛЬСКИХ ЦЕН (ТАРИФОВ)
НА ОТДЕЛЬНЫЕ ВИДЫ ПЛАТНЫХ УСЛУГ НАСЕЛЕНИЮ**
(декабрь к декабрю предыдущего года; в процентах)

	2013	2014	2015	2016	2017
Жилищно-коммунальные услуги	108,0	104,3	107,1	103,1	103,9
Жилищные услуги	104,5	103,9	105,7	103,0	105,0
Оплата жилья в домах государственного и муниципального жилищных фондов	105,5	104,3	107,9	103,2	105,6
Содержание и ремонт жилья (включая взнос на капитальный ремонт) для граждан собственников жилья в результате приватизации, граждан собственников жилых помещений по иным основаниям	104,1	104,0	102,5	103,7	103,2
Услуги по организации и выполнению работ по эксплуатации домов ЖК, ЖСК, ТСЖ (включая взнос на капитальный ремонт)	102,1	103,6	107,2	102,4	102,9
Проживание в гостинице	111,7	100,0	103,3	101,6	96,6
Аренда однокомнатной квартиры	109,1	104,9	105,8	104,1	102,3
Коммунальные услуги	109,2	104,2	107,8	103,3	103,5
Услуги по снабжению электроэнергией	112,1	103,8	107,0	107,2	103,8
Оплата холодного водоснабжения и водоотведения	103,9	102,5	106,5	101,9	104,0
Отопление	105,4	105,3	109,2	102,3	102,7
Оплата горячего водоснабжения	104,1	105,6	109,4	102,5	103,0
Газ сетевой	115,0	104,1	107,5	102,1	104,0
Газ сжиженный в баллонах	100,0	112,1	100,0	101,8	100,0
Медицинские услуги	103,8	111,9	109,9	106,4	106,9
Первичный прием у врача специалиста	105,4	120,9	117,1	104,8	114,6
Физиотерапевтическое лечение	111,0	111,2	104,1	107,4	108,8
Общий анализ крови	104,0	104,8	108,6	103,9	103,0
Первичный осмотр больного у стоматолога	106,2	118,5	107,7	103,4	105,0
Удаление зуба под местным обезболиванием	102,7	115,8	113,5	103,1	102,1
Лечение кариеса	104,0	111,1	115,1	104,4	101,9
Изготовление съемного протеза	100,0	115,7	116,8	110,7	108,5
Изготовление коронки	100,0	108,5	110,7	104,5	105,9
Услуги пассажирского транспорта	106,6	106,5	101,1	112,0	100,8
Проезд в городском муниципальном автобусе	108,4	109,1	100,0	122,3	102,2
Проезд в междугородном автобусе	108,6	100,0	100,0	112,4	100,0
Проезд в трамвае	120,7	120,3	100,0	128,4	102,9
Проезд в троллейбусе	112,5	122,2	100,0	126,3	100,0
Проезд в метро	112,5	121,8	100,0	126,6	100,0
Проезд в пригородном поезде	112,5	100,0	100,0	122,2	100,0
Проезд в купейном вагоне скорого нефирменного поезда дальнего следования	103,4	112,7	102,8	105,4	101,1
Полет в салоне экономического класса самолета	103,2	99,3	81,1	105,3	97,6

окончание

	2013	2014	2015	2016	2017
Услуги связи	99,8	100,6	104,8	103,5	103,6
Пересылка простого письма внутри России	109,6	105,3	113,3	111,8	115,8
Абонентская плата за неограниченный объем местных телефонных соединений	104,9	101,2	101,2	101,2	100,0
Междугородная телефонная связь	100,0	100,0	100,0	100,0	100,0
Абонентская плата за доступ к сети Интернет	102,0	99,9	101,3	100,2	97,2
Услуги организаций культуры	109,6	116,6	105,7	113,3	100,8
Кинотеатры	104,6	107,2	106,1	103,1	102,1
Театры	113,6	123,5	105,8	120,9	100,0
Услуги дошкольного воспитания	123,9	173,8	111,8	108,1	106,6
Посещение детского ясли-сада	123,9	173,8	111,8	108,1	108,2
Услуги образования	106,3	116,2	110,4	104,1	104,8
Обучение в образовательных организациях среднего профессионального образования	111,4	110,7	108,0	108,7	103,7
Обучение в государственных и муниципальных образовательных организациях высшего профессионального образования, семестр	107,9	114,5	112,5	110,1	108,5
Санаторно-оздоровительные услуги	106,2	106,9	109,4	107,0	101,3
Санаторий	104,6	109,0	107,0	107,6	96,5
Дом отдыха, пансионат	111,4	103,5	112,4	106,1	104,5
Бытовые услуги	107,4	107,7	107,5	104,4	103,9
Постановка набоек	106,6	114,2	116,8	109,2	102,5
Ремонт брюк из всех видов тканей	104,2	100,0	103,9	104,6	101,9
Ремонт телевизоров цветного изображения	102,5	101,4	100,0	113,6	102,3
Ремонт холодильников всех марок	103,4	104,4	110,3	117,6	100,6
Ремонт и техобслуживание транспортных средств	108,5	112,8	102,0	102,8	100,0
Химчистка мужского костюма	104,2	105,2	110,5	107,9	102,1
Стирка и глажение белья прямого	111,5	101,4	111,7	111,5	104,0
Изготовление фотографий для документов	110,0	111,0	112,5	105,5	103,4
Помывка в бане в общем отделении	102,4	104,8	119,1	103,9	104,5
Стрижка модельная в женском зале	110,3	107,9	114,2	109,2	113,1
Стрижка модельная в мужском зале	106,8	110,5	117,2	104,4	108,0
Ритуальные услуги	105,7	102,6	102,8	99,9	100,0
Рытье могилы ручным способом на новом месте захоронения	100,0	100,0	100,0	100,0	100,0
Изготовление гроба	109,5	107,0	108,2	99,3	100,3
Услуги правового характера	104,4	125,4	112,3	114,8	98,7
Удостоверение завещания в нотариальной конторе	100,0	150,0	110,1	121,1	95,0

**ИНДЕКСЫ ПОТРЕБИТЕЛЬСКИХ ЦЕН (ТАРИФОВ)
НА ТОВАРЫ И ПЛАТНЫЕ УСЛУГИ НАСЕЛЕНИЮ
(декабрь к декабрю; в процентах)**

	2013	2014	2015	2016	2017
Индекс потребительских цен на товары и услуги	106,3	109,7	110,7	103,9	102,2
в том числе:					
продовольственные товары	107,9	114,2	112,0	103,3	101,3
алкогольные напитки	116,9	117,7	105,9	104,0	104,9
непродовольственные товары	104,5	105,9	111,3	104,1	102,3
платные услуги	106,7	108,9	108,2	104,7	103,2

**ИНДЕКСЫ ПОТРЕБИТЕЛЬСКИХ ЦЕН (ТАРИФОВ) НА ПРОДОВОЛЬСТВЕННЫЕ,
НЕПРОДОВОЛЬСТВЕННЫЕ ТОВАРЫ И ПЛАТНЫЕ УСЛУГИ НАСЕЛЕНИЮ
(декабрь к декабрю предыдущего года; в процентах)**

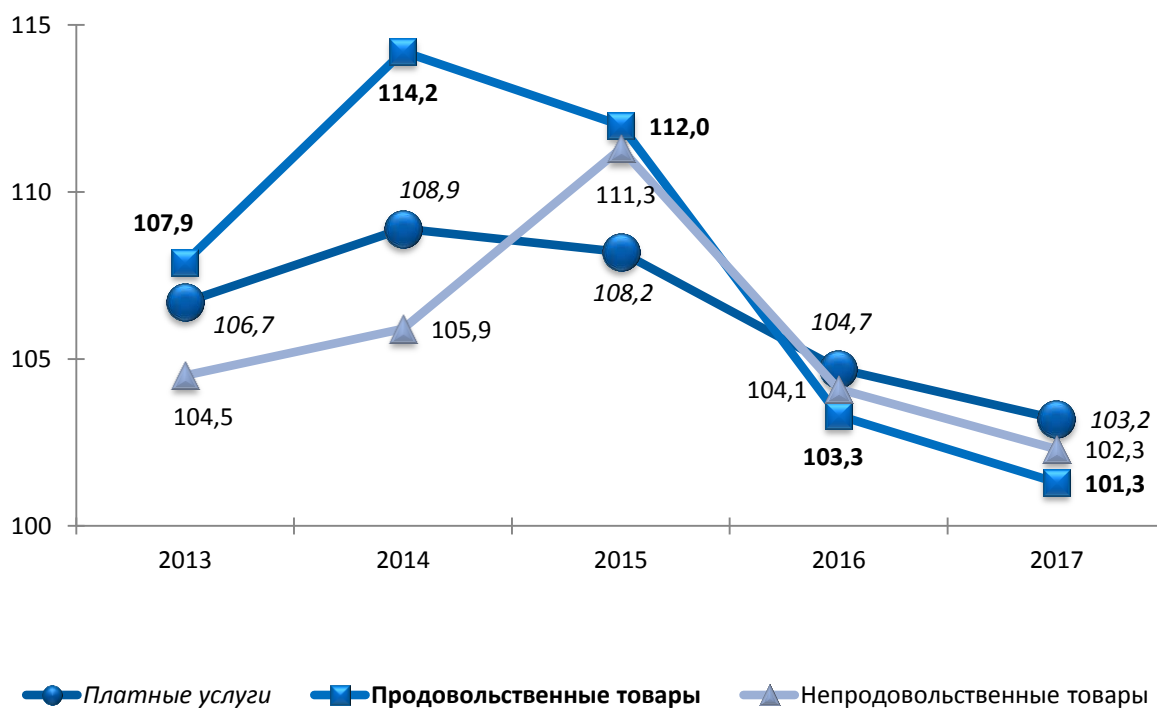

**СРЕДНИЕ ПОТРЕБИТЕЛЬСКИЕ ЦЕНЫ
НА ОТДЕЛЬНЫЕ ВИДЫ ПРОДОВОЛЬСТВЕННЫХ ТОВАРОВ
(на конец года; рублей за килограмм)**

	2013	2014	2015	2016	2017
Говядина (кроме бескостного мяса)	240,47	260,51	305,10	299,09	302,81
Свинина (кроме бескостного мяса)	189,71	247,55	240,07	236,62	229,06
Куры (кроме куриных окорочков)	98,52	125,27	123,45	126,33	114,07
Колбаса вареная высшего сорта	237,65	253,26	277,44	269,94	285,04
Говядина, свинина тушеная консервированная, 350г	74,14	84,29	104,40	105,52 ¹⁾	110,29
Рыба мороженая неразделанная	84,42	111,06	137,88	141,60	140,08
Рыба соленая, маринованная, копченая	220,16	276,97	348,70	381,30	390,85
Консервы рыбные натуральные и с добавлением масла, 350г	54,79	62,17	82,12	84,31	84,67
Масло сливочное	264,61	293,98	333,71	390,17	443,99
Масло подсолнечное	73,33	73,23	100,23	96,59	88,43
Молоко питьевое цельное пастеризованное 2,5-3,2% жирности, за литр	35,81	36,79	39,52	41,28	43,82
Сыры сычужные твердые и мягкие	288,91	341,76	359,38	387,74	408,07
Яйца куриные, десяток	53,58	56,29	59,88	54,77	46,17
Сахар-песок	30,78	44,95	48,64	44,62	32,97
Чай черный байховый	378,19	477,99	645,74	685,36	692,65
Мука пшеничная	22,52	25,14	26,46	25,15	23,99
Хлеб ржаной и ржано-пшеничный	30,89	35,19	36,11	40,85	41,48
Хлеб и булочные изделия из пшеничной муки высшего сорта	50,27	57,09	64,72	71,77	72,46
Рис шлифованный	36,67	45,49	57,87	48,84	47,12
Макаронные изделия из пшеничной муки высшего сорта	39,15	43,40	50,69	46,39	45,45
Картофель	18,95	22,76	16,03	16,49	19,13
Капуста белокочанная свежая	13,10	20,81	17,82	14,11	11,93
Лук репчатый	18,44	24,02	22,36	18,30	17,88
Яблоки	53,50	61,81	72,59	69,26	76,93
Водка крепостью 40% об. спирта и выше обыкновенного качества, за литр	358,43	477,14	474,79	497,45	525,99
Коньяк ординарный отечественный, за литр	1010,66	1172,75	1297,12	1260,49	1267,18
Вино игристое отечественное, за литр	199,91	221,89	247,55	244,71	267,88
Пиво отечественное, за литр	72,17	85,42	97,76	102,65	108,76

¹⁾ С января 2016г. – консервы мясные.

**Стоимость условного (минимального) набора
продуктов питания¹⁾**

	В рублях в расчёте на месяц	Изменение к предыдущему месяцу, процентов	Справочно: стоимость набора по Российской Федерации, в рублях
2015			
Январь	3280,43	106,2	3592,51
Февраль	3426,99	104,5	3730,03
Март	3458,29	100,9	3774,34
Апрель	3449,37	99,7	3785,74
Май	3463,47	100,4	3824,29
Июнь	3412,75	98,5	3792,68
Июль	3427,65	100,4	3765,76
Август	3209,77	93,6	3583,85
Сентябрь	3076,51	95,9	3516,69
Октябрь	3074,42	99,9	3516,52
Ноябрь	3125,11	101,7	3547,20
Декабрь	3170,83	101,5	3589,92
2016			
Январь	3180,70	101,0	3627,07
Февраль	3205,09	100,8	3649,81
Март	3258,35	101,7	3655,25
Апрель	3271,53	100,4	3677,58
Май	3263,68	99,8	3740,01
Июнь	3281,93	100,6	3816,63
Июль	3340,74	101,8	3819,22
Август	3290,62	98,5	3715,03
Сентябрь	3189,53	96,9	3632,13
Октябрь	3193,99	100,1	3638,23
Ноябрь	3228,12	101,1	3670,47
Декабрь	3258,09	100,9	3701,89
2017			
Январь	3296,28	100,9	3726,36
Февраль	3312,45	100,5	3745,11
Март	3329,25	100,5	3771,90
Апрель	3367,41	101,2	3872,49
Май	3494,37	103,8	4036,68
Июнь	3679,05	105,3	4233,19
Июль	3732,89	101,5	4066,84
Август	3435,35	92,0	3839,86
Сентябрь	3303,41	96,2	3729,05
Октябрь	3266,46	98,9	3714,19
Ноябрь	3274,28	100,2	3720,01
Декабрь	3306,71	101,0	3749,64

¹⁾ Стоимость условного (минимального) набора продуктов питания отражает межрегиональную дифференциацию уровней потребительских цен на продукты питания, входящие в него. При ее расчете используются единые, установленные в целом по Российской Федерации, условные объемы потребления продуктов питания и средние потребительские цены на них.

**ОТНОШЕНИЕ ЦЕН НА ОСНОВНЫЕ ВИДЫ
ПРОДОВОЛЬСТВЕННЫХ ТОВАРОВ К ЦЕНЕ НА ГОВЯДИНУ¹⁾**
(на конец года; в процентах)

	2013	2014	2015	2016	2017
Говядина (кроме бескостного мяса)	100,0	100,0	100,0	100,0	100,0
Свинина (кроме бескостного мяса)	78,9	95,0	78,7	79,1	75,6
Колбаса варёная высшего сорта	98,8	97,2 ²⁾	90,9	90,3	94,1
Рыба замороженная, неразделанная	35,1	42,6	45,2	47,3	46,3
Масло сливочное	110,0	112,8	109,4	130,5	146,6
Масло подсолнечное	30,5	28,1	32,9	32,3	29,2
Молоко питьевое цельное пастеризованное 2,5-3,2% жирности	14,9	14,1	13,0	13,8	14,5
Сыры сычужные твёрдые и мягкие	120,1	131,2	117,8	129,6	134,8
Яйца	22,3	21,6	19,6	18,3	15,2
Сахар-песок	12,8	17,3	15,9	14,9	10,9
Мука пшеничная	9,4	9,7	8,7	8,4	7,9
Хлеб и булочные изделия из пшеничной муки высшего сорта	20,9	21,9	21,2	24,0	23,9
Рис шлифованный	15,2	17,5	19,0	16,3	15,6
Макаронные изделия из пшеничной муки высшего сорта	16,3	16,7	16,6	15,5	15,0
Картофель	7,9	8,7	5,3	5,5	6,3
Капуста белокочанная свежая	5,4	8,0	5,8	4,7	3,9
Лук репчатый	7,7	9,2	7,3	6,1	5,9
Яблоки	22,2	23,7	23,8	23,2	25,4
Водка крепостью 40% об. спирта и выше	149,1	183,2	155,6	166,3	173,7

¹⁾ Цены за килограмм; на молоко, водку – за литр, на яйца – за десяток.

**СРЕДНИЕ ПОТРЕБИТЕЛЬСКИЕ ЦЕНЫ
НА ОТДЕЛЬНЫЕ ВИДЫ НЕПРОДОВОЛЬСТВЕННЫХ ТОВАРОВ
(на конец года; рублей за штуку)**

	2013	2014	2015	2016	2017
Куртка мужская с верхом из плащевых тканей утепленная	3075,67	3859,01	4398,75	4602,69	4903,09
Пальто женское демисезонное из шерстяных или полушерстяных тканей	6219,34	6708,72	8113,84	8478,44	8647,98
Костюм-двойка мужской из шерстяных, полушерстяных или смесовых тканей	5526,34	5898,26	6450,36	7047,45	7265,56
Сорочка верхняя мужская из хлопчатобумажных или смесовых тканей	708,82	765,22	815,63	888,03	907,58
Платье (платье-костюм) женское из полушерстяных или смесовых тканей	2373,86	2307,19	2528,29	2571,28	2360,70
Носки мужские из хлопчатобумажной или смесовой пряжи, за пару	53,09	54,75	63,68	69,33	72,83
Колготки женские эластичные плотностью свыше 20 DEN	138,39	152,69	182,62	188,45	198,03
Полуботинки, туфли мужские с верхом из натуральной кожи, за пару	2167,41	2354,56	2841,00	3044,62	3203,73
Сапоги женские зимние с верхом из натуральной кожи, за пару	4424,36	4721,15	5494,83	6194,93	6796,68
Туфли женские модельные с верхом из натуральной кожи, за пару	2255,47	2357,23	3119,81	3277,18	3499,27
Мыло хозяйственное, за 200 г	14,51	17,67	22,50	22,53	24,98
Порошок стиральный, за кг	103,91	116,53	133,84	138,01	135,07
Сигареты с фильтром отечественные, за пачку	36,42	48,27	62,66	72,81	77,74
Шкаф для платья и белья	9829,24	11027,02	11649,12	12226,41	12437,21
Телевизор цветного изображения	16030,55	17011,84	20549,39	19774,87	20607,37
Монитор для настольного компьютера	5189,36	5906,53	7350,84	7642,75	7416,92
Фотоаппарат	3211,12	3713,51	5051,36	6034,27	5859,35
Холодильник двухкамерный, емкостью 250-350л	18659,06	21750,18	26438,34	27309,18	25272,64
Машина стиральная автоматическая	12440,27	15312,38	20145,87	21041,90	21020,24
Электропылесос напольный	2786,18	3429,31	4665,38	4911,85	5150,91
Часы наручные	935,56	947,90	1096,33	1154,98	1144,24
Легковой автомобиль отечественный новый, тыс. руб.	356,57	396,60	437,83	456,91	466,64
Велосипед дорожный для взрослых	5324,78	6864,90	10123,60	12004,49	12454,13
Стекло оконное листовое, за кв. м	323,01	314,50	301,58	403,70	466,33
Доска обрезная, за куб.м	6156,59	6474,50	6103,18	6113,19	7238,54
Цемент тарированный, за 50 кг	227,77	233,71	232,74	258,07	258,69
Шифер, за 10 кв. м	1164,20	1217,37	1279,48	1375,35	2307,05 ¹⁾
Бензин автомобильный марки АИ-92 (АИ-93 и т.п.), л	28,55	31,86	32,58	34,49	37,00
Корректирующие очки	606,89	656,74	642,45	706,78	729,65
Аспирин отечественный, 500 мг, за 10 таблеток	4,56	4,59	5,89	6,86	6,86
Нитроглицерин, 0,5 мг, за 10 таблеток	10,78	11,65	11,94	12,84	13,48
Йод, за 10 мл	11,19	12,10	15,21	16,38	17,10

¹⁾ С января 2017г. – еврошифер.

**СРЕДНИЕ ПОТРЕБИТЕЛЬСКИЕ ЦЕНЫ (ТАРИФЫ)
НА ОТДЕЛЬНЫЕ ВИДЫ ПЛАТНЫХ УСЛУГ НАСЕЛЕНИЮ
(на конец года; рублей за один вид услуг)**

	2014	2015	2016	2017
Жилищно-коммунальные услуги:				
плата за жилье в домах государственного и муниципального жилищных фондов, за м ² общей площади	22,52	25,03	25,94	28,05
проживание в гостинице, сутки с человека	1327,09	1394,13	1388,90	1390,30
аренда однокомнатной квартиры у частных лиц, месяц	11918,23	12606,25	13116,63	13340,87
электроэнергия в квартирах без электроплит, за 100 кВт,ч	299,00	320,00	343,00	356,00
водоснабжение холодное и водоотведение, за м ³	30,88	32,92	33,26	34,90
отопление, Гкал	1436,34	1568,02	1599,25	1648,59
водоснабжение горячее, за м ³	109,25	123,18	126,36	130,29
газ сетевой, за месяц с человека	57,60	61,92	63,24	65,76
Медицинские услуги:				
первичный прием у врача специалиста	398,49	448,00	466,32	518,06
общий анализ крови	240,51	298,73	310,40	320,96
Услуги пассажирского транспорта:				
поезд в городском муниципальном автобусе, за поездку	17,99	17,84	22,02	22,51
поезд в пригородном поезде до 3-й зоны, за поездку	18,00	18,00	22,00	40,00
поезд в купейном вагоне скорого нефирменного поезда, в расчете на 100 км пути	299,32	309,47	326,14	292,02
полет в салоне экономического класса самолета, в расчете на 1000 км пути	9259,47	7596,14	7598,33	7413,57
Услуги связи:				
пересылка простого письма внутри России, массой до 20 г	15,00	17,00	19,00	22,00
абонентская плата за неограниченный объем местных телефонных соединений, за месяц	430,00	435,00	440,00	440,00
предоставление местного соединения (разговора) по сотовой связи, минута	0,99	1,15	1,21	1,36
абонентская плата за доступ к сети Интернет, месяц	511,53	517,96	496,84	472,74
Услуги учреждений культуры:				
кинотеатры, за билет	194,70	215,97	236,01	260,53
театры, за билет	391,41	434,01	524,49	524,49
Услуги в системе образования:				
посещение детского ясли-сада, день	110,82	123,92	134,59	145,59
обучение в образовательных организациях среднего профессионального образования, семестр	20278,08	21893,86	22435,58	23262,08
обучение в государственных и муниципальных образовательных организациях высшего профессионального образования, семестр	39502,81	43751,79	48159,25	52256,17
Санаторно-оздоровительные услуги:				
санаторий, за день с человека	2145,34	2324,05	2499,45	2476,71
дом отдыха, пансионат, за день с человека	1512,89	1700,58	1803,69	1895,28
Бытовые услуги:				
пошив женского платья	2548,00	2759,44	2948,21	-
постановка набоек, за пару	174,23	202,49	228,10	241,00
ремонт телевизоров цветного изображения	1366,48	1149,66	1306,09	1478,97
ремонт холодильников всех марок	1008,01	1065,28	1253,13	1394,21
химчистка мужского костюма	795,27	878,51	936,21	973,99
помывка в бане в общем отделении, билет	165,04	196,54	204,14	213,34
стрижка модельная в женском зале, с человека	270,37	308,77	348,22	393,29
рытье могилы ручным способом на новом месте захоронения	4184,84	4184,84	4184,84	4184,84
изготовление гроба	2609,00	2822,50	2801,27	2908,77
Услуги физкультуры и спорта:				
занятия в плавательных бассейнах, месяц	1882,47	1912,15	1959,58	1986,72
занятия в группах общей физической подготовки, месяц	1484,00	1640,33	1695,24	1592,07
Услуги правового характера:				
удостоверение завещания в нотариальной конторе	1500,00	1650,96	2000,00	1900,00

УРОВЕНЬ И ДИНАМИКА ЦЕН НА РЫНКЕ ЖИЛЬЯ

СРЕДНИЕ ЦЕНЫ НА РЫНКЕ ЖИЛЬЯ

(на конец периода; рублей за один квадратный метр общей площади)

	Первичный рынок	Вторичный рынок
2012	45442	46437
2013	45223	55829
2014	49478	56457
2015	54874	56868
2016	52816	59748
2017	55906	55641

СРЕДНИЕ ЦЕНЫ И ИНДЕКСЫ ЦЕН НА ПЕРВИЧНОМ И ВТОРИЧНОМ РЫНКАХ ЖИЛЬЯ В 2017г. (на конец периода)

	Средние цены, в рублях за один квадратный метр общей площади				Индексы цен, в процентах к концу предыдущего периода			
	I квартал	II квартал	III квартал	IV квартал	I квартал	II квартал	III квартал	IV квартал
	Первичный рынок							
Все квартиры	56343	56320	56373	55906	97,7	100,0	100,1	99,2
типовые	53932	54046	53893	54066	100,6	100,2	99,7	100,3
улучшенной планировки	58508	58286	58513	57172	93,8	99,6	100,4	97,7
элитные	70086	70319	71693	71693	105,4	100,3	102,0	100,0
	Вторичный рынок							
Все квартиры	56337	55020	55800	55641	103,0	97,7	101,4	99,7
низкого качества	55232	52334	55631	56527	107,4	94,8	106,3	101,6
типовые	54694	54676	55112	53454	100,7	100,0	100,8	97,0
улучшенной планировки	57515	55172	55942	57031	104,5	95,9	101,4	102,0
элитные	76307	76307	76307	76307	101,7	100,0	100,0	100,0

УРОВЕНЬ И ДИНАМИКА ЦЕН В ПРОИЗВОДСТВЕ ПРОМЫШЛЕННЫХ ТОВАРОВ ПО ВИДАМ ЭКОНОМИЧЕСКОЙ ДЕЯТЕЛЬНОСТИ

В связи с переходом с 2017 года на новые классификаторы видов экономической деятельности (ОКВЭД2) и продукции (ОКПД2), сведения по ценам и индексам цен производителей промышленных товаров за 2013-2016гг. приведены в соответствии с новыми классификаторами с учетом ретроспективного пересчета, проведенного в соответствии с планами мероприятий по внедрению ОКВЭД2 и ОКПД2, утвержденными приказом Росстата от 15 января 2016 г. № 7.

Таблицы с данными по ранее действовавшим классификаторам опубликованы в предыдущих изданиях сборника.

ИНДЕКСЫ ЦЕН ПРОИЗВОДИТЕЛЕЙ ПРОМЫШЛЕННЫХ ТОВАРОВ ПО ВИДАМ ЭКОНОМИЧЕСКОЙ ДЕЯТЕЛЬНОСТИ (декабрь к декабрю предыдущего года; в процентах)

	2013	2014	2015	2016	2017
Промышленное производство (промышленность)	101,2	101,3	112,0	107,5	116,7
Добыча полезных ископаемых	99,9	89,8	118,6	105,5	149,7
Добыча сырой нефти и природного газа	95,7	87,7	118,3	108,2	161,3
Добыча прочих полезных ископаемых	87,8	100,0	111,2	99,2	99,3
Предоставление услуг в области добычи полезных ископаемых	117,8	97,8	119,8	95,3	101,1
Обрабатывающие производства	100,8	105,5	110,4	108,7	107,4
Производство пищевых продуктов	101,0	118,9	114,8	105,0	89,8
Производство напитков	98,3	102,5	101,7	100,5	92,0
Производство текстильных изделий	103,9	118,6	115,7	102,4	89,1
Производство одежды	111,8	109,0	115,2	113,4	105,8
Производство кожи и изделий из кожи	92,2	112,0	106,2	115,2	117,5
Обработка древесины и производство изделий из дерева, кроме мебели	108,1	104,6	117,5	105,1	97,1
Производство бумаги и бумажных изделий	101,9	104,7	127,6	103,3	101,6
Производство кокса и нефтепродуктов	101,3	91,1	102,7	124,4	118,6
Производство химических веществ и химических продуктов	96,7	120,4	113,5	91,4	106,0
Производство лекарственных средств и материалов, применяемых в медицинских целях	116,4	193,0	119,9	95,4	96,2
Производство резиновых и пластмассовых изделий	99,1	103,5	119,1	100,5	99,3
Производство прочей неметаллической минеральной продукции	101,3	103,1	106,0	104,3	99,9
Производство металлургическое	103,3	102,1	112,7	113,2	108,7
Производство готовых металлических изделий, кроме машин и оборудования	105,8	112,9	105,7	111,7	121,6
Производство компьютеров, электронных и оптических изделий	107,7	102,8	120,1	100,7	102,6
Производство электрического оборудования	98,7	106,5	113,0	108,7	110,0
Производство машин и оборудования, не включенных в другие группировки	110,0	117,1	112,6	106,5	100,3
Производство автотранспортных средств, прицепов и полуприцепов	102,2	105,1	115,4	113,1	102,0
Производство мебели	102,8	106,5	110,9	106,0	120,3
Производство прочих готовых изделий	71,8	111,1	102,6	106,4	106,1
Ремонт и монтаж машин и оборудования	111,5	104,0	100,8	99,5	100,2
Обеспечение электрической энергией, газом и паром; кондиционирование воздуха	110,7	100,9	107,2	102,9	104,4
Водоснабжение; водоотведение, организация сбора и утилизации отходов, деятельность по ликвидации загрязнений	-	-	-	103,7	102,7

**ИНДЕКСЫ ЦЕН ПРОИЗВОДИТЕЛЕЙ
НА ОТДЕЛЬНЫЕ ВИДЫ ПРОМЫШЛЕННЫХ ТОВАРОВ¹⁾**
(декабрь к декабрю предыдущего года; в процентах)

	2013	2014	2015	2016	2017
Промышленное производство (промышленность)	101,2	101,3	112,0	107,5	116,7
Добыча полезных ископаемых	99,9	89,8	118,6	105,5	149,7
Добыча сырой нефти и природного газа	95,7	87,7	118,3	108,2	161,3
Нефть сырая	95,7	87,7	118,3	107,8	161,3
Газ нефтяной попутный	119,0	120,6	106,2	122,5	99,4
Добыча прочих полезных ископаемых	87,8	100,0	111,2	99,2	99,3
Щебень	108,7	100,0	100,0	100,0	100,0
Пески строительные	68,7	100,0	114,7	101,5	100,0
Предоставление услуг в области добычи полезных ископаемых	117,8	97,8	119,8	95,3	101,1
Обрабатывающие производства	100,8	105,5	110,4	108,7	107,4
Производство пищевых продуктов	101,0	118,9	114,8	105,0	89,8
Говядина	89,4	106,0	132,6	92,0	106,5
Свинина	95,1	119,0	98,2	105,1	91,7
Мясо птицы	92,4	129,9	99,9	110,0	97,4
Изделия колбасные и мясопродукты	100,6	116,7	108,7	103,1	95,9
Рыба, включая филе, копченая	99,3	122,7	106,8	104,5	88,3
Масла и жиры растительные	80,6	126,9	131,7	94,9	89,9
Молоко, кроме сырого	122,3	114,4	103,1	109,5	98,3
Сыры твердые	133,8	115,6	92,6	129,0	83,9
Масло сливочное	141,6	106,6	94,0	149,4	88,2
Мука	110,1	114,1	105,4	102,2	81,3
Крупа	99,2	250,2	100,6	136,3	44,5
Хлеб и хлебобулочные изделия недлительного хранения	118,4	111,7	107,0	116,8	100,0
Сахар белый свекловичный	99,5	130,1	136,0	83,9	71,1
Изделия кондитерские сахаристые	101,3	130,4	105,2	89,0	94,5
Комбикорма	92,0	101,9	128,1	96,0	91,5
Производство напитков	98,3	102,5	101,7	100,5	92,0
Водка	98,9	102,4	100,4	111,9	82,2
Спирт этиловый питьевой	108,7	110,2	113,9	122,0	87,8
Пиво	78,8	96,6	100,5	76,4	100,4
Производство текстильных изделий	103,9	118,6	115,7	102,4	89,1
Производство одежды	111,8	109,0	115,2	113,4	105,8
Спецодежда	108,5	108,5	113,2	107,4	100,7
Производство кожи и изделий из кожи	92,9	112,0	106,2	115,2	117,5
Обувь	92,2	112,0	106,2	112,5	117,5
Обработка древесины и производство изделий из дерева, кроме мебели	108,1	104,6	117,5	105,1	97,1
Фанера	104,6	116,3	93,6	96,9	116,0
Производство бумаги и бумажных изделий	101,9	104,7	127,6	103,3	101,6
Ящики и коробки из бумаги	103,0	105,1	130,7	103,6	101,2
Производство кокса и нефтепродуктов	101,3	91,1	102,7	124,4	118,6
Бензин автомобильный	96,4	126,2	96,1	112,6	112,7
Топливо дизельное	102,3	100,8	95,1	121,5	118,5
Производство химических веществ и химических продуктов	96,7	120,4	113,5	91,4	106,0
Этилен	105,3	79,8	105,3	100,4	147,0
Фенолы	97,4	115,7	95,2	104,1	118,4
Полимеры этилена	94,8	118,4	130,1	89,8	97,6
Каучуки синтетические	93,3	137,3	92,5	89,7	100,8
Удобрения и соединения азотные	107,8	105,7	109,3	89,0	99,9

продолжение

	2013	2014	2015	2016	2017
Производство лекарственных средств и материалов, применяемых в медицинских целях	116,4	193,0	119,9	95,4	96,2
Производство резиновых и пластмассовых изделий	99,1	103,5	119,1	100,5	99,3
Шины для автомобилей (производство резиновых шин)	98,5	91,4	119,1	99,2	99,1
Трубы пластмассовые	89,2	124,1	132,5	89,7	98,6
Коробки, ящики пластмассовые	115,7	103,0	100,9	114,3	97,3
Производство прочей неметаллической минеральной продукции	101,3	103,1	106,0	104,3	99,9
Кирпич силикатный	107,4	104,0	105,9	102,4	107,6
Блоки стеновые силикатные	100,9	88,5	115,7	96,9	94,3
Блоки и прочие изделия сборные строительные	104,3	102,7	108,1	98,0	108,7
Бетон, готовый для заливки (товарный бетон)	99,7	96,3	92,8	96,6	89,3
Производство металлургическое	103,3	102,1	112,7	113,2	108,7
Трубы стальные	93,9	105,6	120,1	120,9	112,7
Производство готовых металлических изделий, кроме машин и оборудования	105,8	112,9	105,7	111,7	121,6
Производство компьютеров, электронных и оптических изделий	107,7	102,8	120,1	100,7	102,6
Приборы для контроля прочих физических величин	99,4	102,6	124,4	110,1	106,5
Производство электрического оборудования	98,7	106,5	113,0	108,7	110,0
Электродвигатели переменного тока	97,9	98,2	122,4	118,0	102,8
Производство машин и оборудования, не включенных в другие группировки	110,0	117,1	112,6	106,5	100,3
Насосы центробежные	89,9	89,4	118,5	108,4	83,9
Компрессоры воздушные	103,6	113,3	124,0	116,7	111,2
Производство автотранспортных средств, прицепов и полуприцепов	102,2	105,1	115,4	113,1	102,0
Двигатели внутреннего сгорания для автотранспортных средств	108,2	108,0	93,2	78,7	103,2
Автомобили легковые	101,1	103,0	122,3	127,2	98,9
Средства автотранспортные грузовые	103,0	107,7	117,0	116,0	98,9
Комплектующие и принадлежности для автотранспортных средств	100,3	100,2	111,4	106,7	111,0
Производство мебели	102,8	106,5	110,9	106,0	120,3
Производство прочих готовых изделий	71,8	111,1	102,6	106,4	106,1
Инструменты и приспособления хирургические и стоматологические	71,0	111,5	102,3	107,7	105,8
Ремонт и монтаж машин и оборудования	111,5	104,0	100,8	99,5	100,2
Обеспечение электрической энергией, газом и паром; кондиционирование воздуха	110,7	100,9	107,2	102,9	104,4
Электроэнергия (производство, передача и распределение)	103,6	101,5	104,8	102,1	105,6
Услуги по распределению газообразного топлива по трубопроводам	113,0	101,1	104,8	104,9	100,0
Пар и горячая вода (тепловая энергия)	117,9	99,5	111,3	101,8	103,9
Водоснабжение; водоотведение, организация сбора и утилизации отходов, деятельность по ликвидации загрязнений	-	-	-	103,7	102,7

**СООТНОШЕНИЕ ЦЕН ПРОИЗВОДИТЕЛЕЙ
ОСНОВНЫХ ВИДОВ ЭНЕРГОРЕСУРСОВ С ЦЕНОЙ НА НЕФТЬ**
(на конец года; в процентах)

	2013	2014	2015	2016	2017
Нефть, т	100	100	100	100	100
Дизельное топливо, т	203,9	233,4	185,2	212,0	154,5
Мазут, т	64,3	32,9	6,1	72,6	52,8
Электроэнергия, отпущенная различным категориям потребителей, МВт.ч	24,6	30,8	27,7	25,5	18,6

Примечание: В расчете используются средневзвешенные цены, где в качестве весов применяется объем отгруженной продукции предыдущего периода.

ИНДЕКСЫ ЦЕН ПРОИЗВОДИТЕЛЕЙ СЕЛЬСКОХОЗЯЙСТВЕННОЙ ПРОДУКЦИИ
(декабрь к декабрю предыдущего года; в процентах)

	2013	2014	2015	2016	2017
Продукция сельского хозяйства, реализованная сельскохозяйственными организациями	116,7	109,8	105,8	106,2	95,1
в том числе:					
продукция растениеводства	107,5	99,7	116,4	105,6	92,1
зерновые и зернобобовые культуры	107,8	96,9	113,9	104,8	88,2
картофель	112,2	125,7	80,8	98,8	109,7
свекла сахарная	98,1	100,8	142,2	101,1	83,6
овощи свежие или охлажденные	115,0	105,0	104,8	110,2	104,7
в том числе:					
томаты (помидоры)	112,5	127,8	108,7	100,0	128,0
огурцы	115,3	101,8	104,4	112,5	101,9
капуста	103,7	155,7	93,8	83,9	69,5
морковь	152,8	100,1	91,6	89,4	95,6
свекла столовая	146,3	83,8	117,1	78,6	88,4
продукция животноводства	120,7	114,8	102,3	106,5	96,3
скот и птица (в живом весе)	103,2	123,2	103,1	101,1	99,2
скот крупный рогатый живой	99,3	109,3	118,9	104,1	101,5
овцы и козы живые	103,2	105,0	111,6	102,6	95,9
свиньи живые	98,1	130,7	98,0	94,5	96,9
птица сельскохозяйственная	109,6	125,9	102,5	105,0	99,8
молоко сырое крупного рогатого скота	150,2	103,1	100,2	120,9	93,4
яйца куриные	125,8	122,3	105,6	75,4	87,1

СРЕДНИЕ ЦЕНЫ ПРОИЗВОДИТЕЛЕЙ СЕЛЬСКОХОЗЯЙСТВЕННОЙ ПРОДУКЦИИ
(в среднем за год; рублей за тонну)

	2013	2014	2015	2016	2017
Зерновые и зернобобовые культуры	6627	6265	7885	7781	6551
Картофель	8840	14539	12379	8429	11406
Овощи - всего	62720	70214	70560	67551	68188
в том числе:					
помидоры	65375	76337	65617	77019	102871
огурцы	73729	85392	91423	88944	79789
лук репчатый	-	-	-	-	-
капуста	8897	8226	10677	10421	6618
морковь	10825	11938	12056	11612	9922
свекла столовая	10855	9130	13424	10093	7420
Скот и птица (в живом весе) всего	58669	69392	89084	85062	86377
в том числе:					
скот крупный рогатый живой	71079	73997	89433	96447	94572
овцы и козы живые	67666	55031	134636	171638	139818
свиньи живые	62711	92338	122639	102984	107660
птица сельскохозяйственная	53223	61988	66539	59654	70371
Молоко сырое крупного рогатого скота	14269	18361	18644	20253	22765
Яйца куриные, за тыс. шт.	3025	3296	4145	3873	3472

Сводный индекс цен на продукцию (затраты, услуги) инвестиционного назначения
(декабрь к декабрю предыдущего года; в процентах)

	Сводный индекс цен на продукцию (затраты, услуги) инвестиционного назначения	в том числе индексы цен:		
		производителей на строительную продукцию	на приобретение машин и оборудования инвестиционного назначения	на прочую продукцию (затраты, услуги) инвестиционного назначения
2013	102,0	99,0	103,3	117,8
2014	111,8	110,3	116,2	102,3
2015	110,7	103,7	120,1	115,4
2016	97,2	96,2	97,8	98,3
2017	103,3	105,3	101,1	101,3

Сводный индекс цен на продукцию (затраты, услуги) инвестиционного назначения в 2017 г.
(в процентах)

	Сводный индекс цен на продукцию (затраты, услуги) инвестиционного назначения	в том числе		
		индекса цен производителей на строительную продукцию	Индекс цен приобретения машин и оборудования инвестиционного назначения	на прочую продукцию (затраты, услуги) инвестиционного назначения
К предыдущему месяцу				
январь	100,0	99,1	101,5	100,0
февраль	101,6	103,4	99,3	100,6
март	99,7	99,7	99,7	100,0
апрель	100,7	101,8	99,2	100,1
май	101,3	101,8	100,2	102,0
июнь	100,0	99,8	100,3	100,0
июль	100,6	100,4	101,0	100,1
август	99,8	99,6	100,0	100,0
сентябрь	100,1	100,9	99,0	100,0
октябрь	99,6	99,1	100,1	100,0
ноябрь	99,9	99,2	100,8	100,0
декабрь	100,1	100,6	100,0	98,5
К соответствующему месяцу предыдущего года				
январь	96,7	98,0	95,0	98,4
февраль	96,5	97,1	94,2	102,2
март	97,5	98,6	94,9	102,3
апрель	98,0	99,2	94,9	102,7
май	100,3	103,2	95,4	104,6
июнь	99,7	101,2	96,0	104,9
июль	100,5	101,0	98,1	104,9
август	100,3	101,1	97,7	104,7
сентябрь	100,6	102,3	96,9	104,3
октябрь	100,9	101,5	98,7	103,4
ноябрь	102,2	103,8	99,5	103,5
декабрь	103,3	105,3	101,1	101,3

**ИНДЕКСЫ ТАРИФОВ НА ПЕРЕВОЗКУ ГРУЗОВ
ОТДЕЛЬНЫМИ ВИДАМИ ТРАНСПОРТА
(в процентах)**

	Транспорт, всего	в том числе:		
		автомобильный	трубопроводный	внутренний водный
Декабрь к декабрю предыдущего года				
2013	116,7	107,8	119,7	107,8
2014	104,7	104,5	98,1	158,7
2015	100,7	106,3	97,8	113,3
2016	112,4	98,3	118,3	93,7
2017	101,9	100,1	106,6	100,1
К предыдущему месяцу				
2017				
Январь	100,0	100,1	99,7	100,1
Февраль	100,0	100,0	100,0	100,0
Март	100,0	100,0	100,0	100,0
Апрель	103,3	100,0	111,6	100,0
Май	100,0	100,0	100,0	100,0
Июнь	100,0	100,0	100,0	100,0
Июль	101,5	100,0	104,9	100,0
Август	100,0	100,0	100,0	100,0
Сентябрь	100,0	100,0	100,0	100,0
Октябрь	97,3	100,0	91,3	100,0
Ноябрь	100,0	100,0	100,0	100,0
Декабрь	100,0	100,0	100,0	100,0

**ИНДЕКСЫ ТАРИФОВ НА УСЛУГИ СВЯЗИ ДЛЯ ЮРИДИЧЕСКИХ И ФИЗИЧЕСКИХ ЛИЦ
(декабрь к декабрю предыдущего года; в процентах)**

	2015		2016		2017	
	Для юридических лиц	Для населения	Для юридических лиц	Для населения	Для юридических лиц	Для населения
Услуги связи	104,7	104,8	103,9	103,5	107,2	103,6
в том числе:						
национальной почты	110,6	113,3	108,1	111,8	115,5	115,8
местной телефонной связи	100,0	103,6	100,0	102,6	101,7	101,3
междугородной телефонной связи	100,0	100,0	100,0	100,0	100,0	100,0
документальной электросвязи	105,3	106,1	106,8	106,9	106,3	-
подвижной связи	100,0	109,6	100,0	105,5	100,0	106,2

ВНЕШНЯЯ ТОРГОВЛЯ РЕСПУБЛИКИ ТАТАРСТАН
(в фактически действовавших ценах; миллионов долларов США)

	2013	2014	2015	2016	2017
Внешнеторговый оборот, всего ¹⁾	27609,4	22704,8	14095,8	12003,5	16982,8
в том числе:					
экспорт	22356,3	18296,6	11448,4	9316,3	13106,7
импорт	5253,1	4408,2	2647,4	2687,2	3876,1
Сальдо торгового баланса	17103,2	13888,4	8801,0	6629,1	9230,6
Из общего объема:					
Внешнеторговый оборот со странами дальнего зарубежья, всего	24420,0	20197,5	12084,5	10529,9	14773,1
в том числе:					
экспорт	20188,1	16596,0	9838,5	8087,0	11275,9
импорт	4231,9	3601,5	2246,0	2442,9	3497,2
Сальдо торгового баланса	15956,2	12994,5	7592,5	5644,1	7778,7
Внешнеторговый оборот со странами СНГ, всего	3189,4	2507,3	2011,3	1473,6	2209,7
в том числе:					
экспорт	2168,2	1700,6	1609,9	1229,3	1830,8
импорт	1021,2	806,7	401,4	244,3	378,9
Сальдо торгового баланса	1147,0	893,9	1208,5	985,0	1451,9

¹⁾ По данным таможенной статистики внешней и взаимной торговли с учетом стран ЕврАзЭС. Данные взаимной торговли с Республикой Беларусь приведены по данным Белстата. В объем внешнеторгового оборота включены данные экспорта (импорта) топлива, приобретенного иностранными (российскими) транспортными средствами в иностранных (российских) портах.

ВНЕШНЯЯ ТОРГОВЛЯ РЕСПУБЛИКИ ТАТАРСТАН
СО СТРАНАМИ ДАЛЬНОГО ЗАРУБЕЖЬЯ И СТРАНАМИ СНГ
(миллионов долларов США)

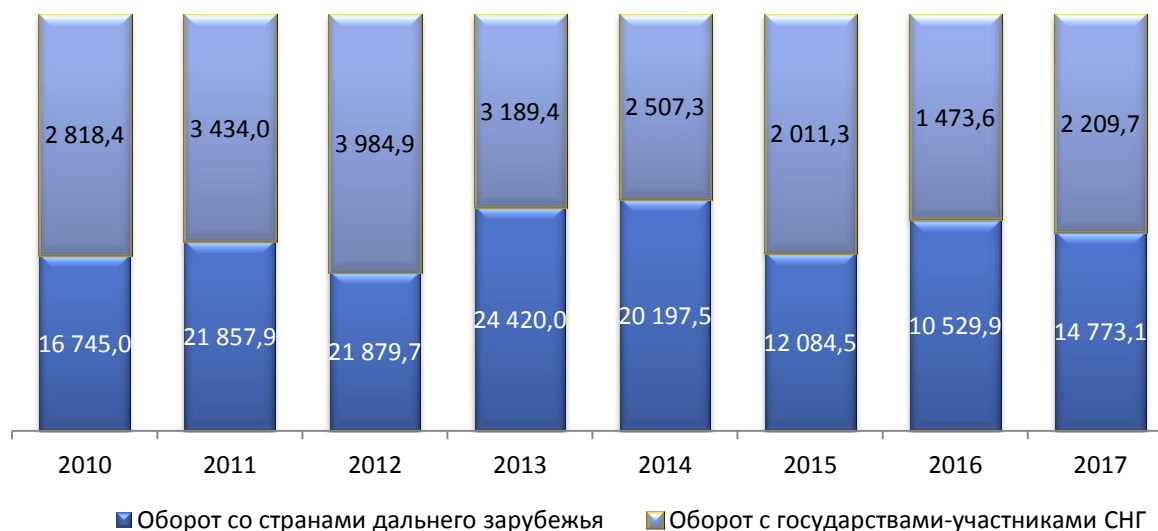

ВНЕШНЕТОРГОВЫЙ ОБОРОТ РЕСПУБЛИКИ ТАТАРСТАН
В РАЗРЕЗЕ СТРАН
(в фактически действовавших ценах; тысяч долларов США)

	2015	2016	2017
Всего	14095792,4	12003544,4	16982752,5
Страны дальнего зарубежья	12084475,6	10529914,1	14773107,2
Абхазия	1146,2	1320,9	2591,2
Австралия	250,0	707,3	47129,3
Австрия	55999,3	65100,3	75713,0
Албания	-	2,0	36,8
Алжир	62,6	6038,1	340,6
Американское Самоа	-	3,4	1,8
Ангола	413,4	829,8	3723,6
Аргентина	3655,4	133,0	533,1
Афганистан	2405,5	962,7	1137,2
Багамы	14,1	5,7	488,6
Бангладеш	5,1	101,6	225,8
Бахрейн	48,5	-	-
Белиз	3,3	-	-
Бельгия	319672,5	196470,0	363248,0
Болгария	90148,4	155772,0	388216,8
Боливия, многонациональное государство	130,5	298,7	-
Босния и Герцеговина	114486,4	401,4	437,9
Ботсвана	1,5	-	-
Бразилия	105311,5	78269,4	111923,0
Британская территория в Индийском океане	-	0,5	0,4
Великобритания	377654,6	219104,6	339761,6
Венгрия	506426,4	230525,4	491905,0
Венесуэла	36875,2	800,0	186,1
Виргинские острова (Британские)	121,0	7,1	-
Вьетнам	24885,9	59655,4	10521,9
Гаити	-	-	1297,7
Гайана	99,1	157,8	93,9
Гамбия	27,1	-	-
Гана	59,4	-	0,3
Гватемала	1,7	5,7	0,6
Гвинея	1252,3	-	1738,0
Германия	1199042,1	1103073,9	1919761,7
Гибралтар	1,0	3468,6	8346,5
Гондурас	3,6	0,6	0,6
Гонконг	594,7	734,9	467,0
Гренада	-	-	0,2
Греция	49628,9	33158,2	1562,2
Грузия	9091,3	9141,1	10228,4
Дания	43124,2	10658,1	100993,4
Доминиканская республика	1,2	4,2	4,2
Европейский союз	1596,1	194,0	-
Египет	13552,3	159913,1	22821,3
Замбия	7,4	12,0	6,2
Зимбабве	108,4	-	-
Израиль	11039,2	12670,6	12686,6
Индия	536095,0	244979,9	214741,7
Индонезия	26448,1	24047,6	39627,1
Иордания	2066,1	1667,5	-

	2015	2016	2017
Ирак	211,3	-	24122,2
Иран	8512,5	13295,6	25004,5
Ирландия	1147,4	142,9	521,0
Исландия	-	11,2	28,0
Испания	238539,6	107145,4	216617,3
Италия	601205,0	262166,3	323337,6
Камбоджа	57,5	388,4	361,8
Камерун	1,7	4,9	-
Канада	117454,2	47127,0	48896,9
Катар	711,8	6238,1	5176,3
Кения	95,7	381,9	19331,2
Кипр	233,2	12405,1	15656,7
Китай	264270,6	372527,2	565580,8
Колумбия	61,3	6,6	57,2
Конго	3,0	47,9	-
Конго Демократическая республика	915,1	264,9	72,6
Корея (КНДР)	34,9	1932,2	2,4
Коста-Рика	0,4	0,9	118,8
Кот д`Ивуар	-	36,6	-
Куба	11341,9	100627,1	90224,1
Кувейт	808,9	91,5	532,6
Лаос	260,3	6,5	1225,0
Латвия	468151,8	400384,2	443069,3
Либерия	18,7	481,7	1,2
Ливан	312,2	1068,9	6792,1
Ливия	-	0,3	14,1
Литва	78785,8	130198,2	154240,2
Лихтенштейн	393,9	63,4	76,9
Люксембург	515,9	1671,2	1332,6
Маврикий	-	0,9	1,3
Мадагаскар	-	0,4	10,9
Макао	1,3	-	-
Малави	-	-	0,1
Малайзия	83952,5	10752,7	9824,6
Мали	166,3	-	0,5
Малые Тихоокеанские отдаленные острова США	3,2	0,1	-
Мальдивы	5,1	3,1	-
Мальта	11851,4	46996,3	103060,0
Марокко	9963,1	1319,4	3503,3
Мексика	25363,0	64528,0	103586,2
Монако	0,6	1,5	1,0
Монголия	11449,8	25162,8	45644,2
Мьянма	-	1,6	334,2
Намибия	-	1481,2	-
Непал	31706,2	-	-
Нигерия	-	325,2	3,7
Нидерланды	2468559,6	1719841,6	2148646,3
Никарагуа	202,9	145,3	363,5
Новая Зеландия	300,2	498,5	91,8
Норвегия	20511,7	1606,0	30760,5
Объединенные Арабские Эмираты	20758,8	25986,2	21409,7
Оман	51,4	1604,1	56,9
Острова Кука	-	0,4	-
Острова Теркс и Кайкос	-	1,6	-
Пакистан	1063,7	1794,3	1039,6

	2015	2016	2017
Палестина	-	-	252,7
Панама	393,7	1288,8	193,5
Папуа Новая Гвинея	178,0	-	-
Парагвай	-	2,2	86,5
Перу	4165,1	2583,2	2842,5
Польша	1001855,4	1573035,4	2118288,0
Португалия	45468,0	56836,3	61609,6
Пуэрто-Рико	26507,8	-	18547,1
Республика Корея	87270,5	54299,6	56016,9
Республика Македония	205,7	2128,9	1352,0
Руанда	80528,8	-	-
Румыния	461549,6	216830,0	181736,8
Саудовская Аравия	10931,7	11155,1	42844,8
Свазиленд	-	-	2,5
Сенегал	62,7	1,8	588,8
Сент-Люсия	-	-	25832,7
Сербия	32492,7	75286,2	58088,8
Сингапур	41203,4	43457,3	141497,8
Сирия	19269,0	178,4	10831,4
Словакия	447921,3	284148,2	437724,1
Словения	1476,9	2966,0	6786,9
Сомали	-	-	35,9
Судан	13814,7	4669,6	24,2
США	285112,4	588041,2	779510,3
Сьерра-Леоне	-	3,1	9,4
Таиланд	60587,5	14798,8	17934,8
Тайвань (Китай)	26808,4	51752,4	19708,9
Танзания	0,2	97,5	-
Тунис	804,3	979,2	4443,0
Турция	356022,1	215594,7	303960,3
Уганда	752,3	-	239,4
Уругвай	1310,2	176,3	322,7
Уоллис и Футуна	1,4	-	-
Фиджи	-	0,6	-
Филиппины	4176	37,2	108,2
Финляндия	364034,5	386836,2	560436,2
Франция	176436,5	167623,9	340842,9
Хорватия	28819,5	1303,8	1845,7
Центрально Африканская Республика	-	88,7	82,4
Черногория	30,2	45,1	54,3
Чехия	88959,6	195966,5	447415,1
Чили	9686,7	6837,5	10780,6
Швейцария	81603	97872,7	121300,8
Швеция	136010,2	205099,6	206665,6
Шри-Ланка	63,2	193,5	340,0
Эквадор	2505,1	2117,6	3530,4
Эль-Сальвадор	-	1,4	8,9
Эритрея	-	-	2507,1
Эстония	45871,3	181751,5	86461,6
Эфиопия	3,2	926,4	62,9
Южно-Африканская Республика	11497,7	7475,3	9407,2
Южная Осетия	2963,3	7528,7	5802,1
Южный Судан	87,8	68,0	33,9
Ямайка	10,3	3,9	6,8
Япония	111466,0	86588,8	100351,1
Другие страны	45,8	72,6	520,1

	2015	2016	2017
Страны СНГ	2011316,8	1473630,3	2209645,3
Азербайджан	35425,6	38633,1	44970,4
Армения	7350,6	8469,2	14206,2
Беларусь	878381,8	720749,2	1054578,5
Казахстан	488184,3	431427,9	710571,0
Киргизия	42098,8	27383,3	50711,8
Молдавия	12311,1	12325,8	11352,7
Таджикистан	16629,5	10649,6	34697,0
Туркмения	121013,2	21607,3	24977,6
Узбекистан	111022,1	50779,3	92621,3
Украина	298899,8	151605,6	170958,8

ЭКСПОРТ И ИМПОРТ РЕСПУБЛИКИ ТАТАРСТАН
(в фактически действовавших ценах; тысяч долларов США)

	Экспорт			Импорт		
	2015	2016	2017	2015	2016	2017
Всего	11448379,9	9316338,5	13106690,8	2647412,5	2687205,9	3876061,7
Страны дальнего зарубежья	9838494,0	8087001,6	11275891,9	2245981,6	2442912,5	3497215,3
Абхазия	1146,2	1320,9	2591,2	-	-	-
Австралия	-	205,0	46543,1	250,0	502,3	586,2
Австрия	937,5	620,3	343,0	55061,8	64480,0	75370,0
Албания	-	-	-	-	2,0	36,8
Алжир	61,6	6038,1	340,6	1,0	-	-
Американское Самоа	-	-	-	-	3,4	1,8
Ангола	406,2	829,8	3723,6	7,2	-	-
Аргентина	1020,0	-	349,7	2635,4	133,0	183,4
Афганистан	2405,5	960,9	1135,9	-	1,8	1,3
Багамы	-	-	481,2	14,1	5,7	7,4
Бангладеш	1,7	2,4	170,0	3,4	99,2	55,8
Бахрейн	48,5	-	-	-	-	-
Белиз	3,3	-	-	-	-	-
Бельгия	255465,9	127638,1	306979,0	64206,6	68831,9	56269,0
Болгария	83772,4	151958,7	385420,3	6376,0	3813,3	2796,5
Боливия, много-национальное государство	130,5	298,7	-	-	-	-
Босния и Герцеговина	114424,3	386,9	408,2	62,1	14,5	29,7
Ботсвана	1,5	-	-	-	-	-
Бразилия	92615,9	73480,1	77668,9	12695,6	4789,3	34254,1
Британская территория в Индийском океане	-	-	-	-	0,5	0,4
Великобритания	314012,6	153378,9	235900,4	63642,0	65725,7	103861,2
Венгрия	490811,8	206207,9	451713,3	15614,6	24317,5	40191,7
Венесуэла	36875,2	800,0	186,1	-	-	-
Виргинские острова (Британские)	121,0	-	-	-	7,1	-
Вьетнам	23745,2	58828,3	9764,7	1140,7	827,1	757,2
Гаити	-	-	1297,7	-	-	-
Гайана	98,8	157,8	93,9	0,3	-	-
Гамбия	27,1	-	-	-	-	-
Гана	59,4	-	0,3	-	-	-
Гватемала	-	3,9	-	1,7	1,8	0,6
Гвинея	1252,3	-	1738,0	-	-	-
Германия	649894,7	574043,8	993052,4	549147,4	529030,1	926709,3
Гибралтар	-	3466,9	8346,3	1,0	1,7	0,2
Гондурас	-	-	-	3,6	0,6	0,6
Гонконг	171,0	-	4,6	423,7	734,9	462,4
Гренада	-	-	-	-	-	0,2
Греция	48933,6	32722,9	605,8	695,3	435,3	956,4
Грузия	9052,4	8984,9	10226,5	38,9	156,2	1,9
Дания	37849,5	1492,3	89661,0	5274,7	9165,8	11332,4
Доминиканская Республика	-	3,9	3,9	1,2	0,3	0,3
Европейский союз	-	0,0	-	1596,1	194,0	-
Египет	12487,0	158957,6	22140,5	1065,3	955,5	680,8
Замбия	7,4	12,0	6,2	-	-	-
Зимбабве	108,4	-	-	-	-	-

	Экспорт			Импорт		
	2015	2016	2017	2015	2016	2017
Израиль	888,6	2694,4	2759,1	10150,6	9976,2	9927,5
Индия	506168,4	208045,5	166389,4	29926,6	36934,4	48352,3
Индонезия	895,3	498,2	680,2	25552,8	23549,4	38946,9
Иордания	2066,1	1667,5	-	-	-	-
Ирак	211,3	-	24122,2	-	-	-
Иран	4765,3	9703,6	17961,3	3747,2	3592,0	7043,2
Ирландия	17,6	12,6	213,7	1129,8	130,3	307,3
Исландия	-	11,2	28,0	-	-	-
Испания	164692,6	28052,3	122055,7	73847,0	79093,1	94561,6
Италия	468166,1	162808,1	164628,8	133038,9	99358,2	158708,8
Камбоджа	56,7	380,9	359,5	0,8	7,5	2,3
Камерун	1,7	4,9	-	0,0	-	-
Канада	15193,6	26564,8	16151,2	102260,6	20562,2	32745,7
Катар	23,0	-	4,9	688,8	6238,1	5171,4
Кения	92,7	378,9	19331,2	3,0	3,0	-
Кипр	35,3	12405,1	15656,7	197,9	-	-
Китай	66188,7	120997,6	260406,2	198081,9	251529,6	305174,6
Колумбия	51,2	6,6	57,2	10,1	-	-
Конго	3,0	47,9	-	-	-	-
Конго, Демократическая республика	915,1	264,9	72,6	-	-	-
Корея (КНДР)	-	29,2	-	34,9	1903,0	2,4
Коста-Рика	-	-	-	0,4	0,9	118,8
Кот д'Ивуар	-	36,6	-	-	-	-
Куба	11341,9	100627,1	90224,1	-	-	-
Кувейт	808,9	91,5	532,6	-	-	-
Лаосс	260,3	-	1225,0	-	6,5	-
Латвия	464174,7	399377,6	439513,7	3977,1	1006,6	3555,6
Либерия	18,7	481,7	1,2	-	-	-
Ливан	312,2	1068,9	6789,6	-	-	2,5
Ливия	-	0,3	14,1	-	-	-
Литва	75216,9	128025,0	150667,3	3568,9	2173,2	3572,9
Лихтенштейн	-	-	-	393,9	63,4	76,9
Люксембург	7,4	10,1	9,6	508,5	1661,1	1323,0
Маврикий	-	-	-	-	0,9	1,3
Мадагаскар	-	0,4	10,9	-	-	-
Макао	-	-	-	1,3	-	-
Малави	-	-	-	-	-	0,1
Малайзия	878,6	1258,1	1462,1	83073,9	9494,6	8362,5
Мали	166,3	-	0,5	-	-	-
Малые тихоокеанские отдален, острова	-	-	-	3,2	0,1	-
Мальдивы	5,1	3,1	-	-	-	-
Мальта	11705,5	46872,8	102901,4	145,9	123,5	158,6
Марокко	9280,9	311,5	2865,7	682,2	1007,9	637,6
Мексика	2060,3	39501,6	72335,0	23302,7	25026,4	31251,2
Монако	-	-	-	0,6	1,5	1,0
Монголия	11449,8	25162,8	45624,6	-	-	19,6
Мьянма	-	1,6	334,2	-	-	-
Намибия	-	1481,2	-	-	-	-
Непал	31706,2	-	-	-	-	-
Нигерия	-	325,2	3,7	-	-	-
Нидерланды	2434621,6	1685718,1	2105830,6	33938,0	34123,5	42815,7
Никарагуа	202,8	145,3	363,5	0,1	-	-

	Экспорт			Импорт		
	2015	2016	2017	2015	2016	2017
Новая Зеландия	300,2	498,5	91,6	-	-	0,2
Норвегия	18841,4	13,5	29198,5	1670,3	1592,5	1562,0
Объединенные Арабские Эмираты	9698,5	19455,4	14416,3	11060,3	6530,8	6993,4
Оман	51,4	1604,1	22,5	-	-	34,4
Острова Кука	-	-	-	-	0,4	-
Острова Теркс и Кайкос	-	-	-	-	1,6	-
Пакистан	772,4	1392,1	664,8	291,3	402,2	374,8
Палестина	-	-	252,7	-	-	-
Панама	393,7	1288,7	193,5	-	0,1	-
Папуа Новая Гвинея	178,0	-	-	-	-	-
Парагвай	-	2,2	86,5	-	-	-
Перу	4165,1	2580,4	2842,5	-	2,8	-
Польша	968796,8	1538630,0	2068785,9	33058,6	34405,4	49502,1
Португалия	41730,7	50424,8	54411,8	3737,3	6411,5	7197,8
Пуэрто-Рико	26507,8	-	18547,1	-	-	-
Республика Корея	49570,6	27025,1	11332,0	37699,9	27274,5	44684,9
Республика Македония	87,2	1932,8	959,4	118,5	196,1	392,6
Руанда	80528,1	-	-	0,7	-	-
Румыния	444307,1	212760,4	176839,9	17242,5	4069,6	4896,9
Саудовская Аравия	6857,0	2465,3	36447,7	4074,7	8689,8	6397,1
Свазиленд	-	-	-	-	-	2,5
Сенегал	62,7	1,8	588,8	-	-	-
Сент-Люсия	-	-	25832,7	-	-	-
Сербия	26690,2	68525,8	49858,1	5802,5	6760,4	8230,7
Сингапур	29774,8	34891,2	129549,6	11428,6	8566,1	11948,2
Сирия	19269,0	178,4	10831,4	-	-	-
Словакия	423063,5	252949,4	401456,1	24857,8	31198,8	36268,0
Словения	203,5	290,6	2091,1	1273,4	2675,4	4695,8
Сомали	-	-	35,9	-	-	-
Судан	13814,7	4669,6	24,1	-	-	0,1
США	98054,5	115128,7	159326,0	187057,9	472912,5	620184,3
Сьерра-Леоне	-	-	-	-	3,1	9,4
Таиланд	43180,9	-	4,5	17406,6	14798,8	17930,3
Тайвань (Китай)	22319,8	46709,5	12242,5	4488,6	5042,9	7466,4
Танзания	0,2	97,5	-	-	-	-
Тунис	3,1	4,4	3230,6	801,2	974,8	1212,4
Турция	225943,6	111241,2	144309,2	130078,5	104353,5	159651,1
Уганда	752,3	-	239,4	-	-	-
Уругвай	1310,2	176,3	322,6	-	-	0,1
Уоллис и Футуна	-	-	-	1,4	-	-
Фиджи	-	-	-	-	0,6	-
Филиппины	4054,8	-	-	121,2	37,2	108,2
Финляндия	353502,5	374763,4	548275,0	10532,0	12072,8	12161,2
Франция	91043,1	25265,8	74464,4	85393,4	142358,1	266378,5
Хорватия	28031,6	168,9	271,9	787,9	1134,9	1573,8
Центрально Африканская Республика	-	88,7	82,4	-	-	-
Черногория	27,1	13,4	-	3,1	31,7	54,3
Чехия	45908,0	132941,4	392469,1	43051,6	63025,1	54946,0
Чили	9683,1	6810,6	10778,6	3,6	26,9	2,0
Швейцария	43396,9	65091,8	86383,7	38206,1	32780,9	34917,1
Швеция	130346,9	193995,0	191781,2	5663,3	11104,6	14884,4

	Экспорт			Импорт		
	2015	2016	2017	2015	2016	2017
Шри-Ланка	-	-	-	63,2	193,5	340,0
Эквадор	2299,1	2117,5	3256,3	206,0	0,1	274,1
Эль-Сальвадор	-	-	6,6	-	1,4	2,3
Эритрея	-	-	2507,1	-	-	-
Эстония	43738,3	179201,0	84462,4	2133,0	2550,5	1999,2
Эфиопия	3,2	926,4	62,9	-	-	-
Южно-Африканская Республика	8678,2	6284,9	8335,2	2819,5	1190,4	1072,0
Южная Осетия	2963,3	7528,7	5802,1	-	-	-
Южный Судан	87,8	68,0	33,9	-	-	-
Ямайка	-	-	-	10,3	3,9	6,8
Япония	54856,5	28850,1	29027,8	56609,5	57738,7	71323,3
Другие страны	45,8	72,6	372,4	-	-	147,7
Страны СНГ	1609885,9	1229336,9	1830798,9	401430,9	244293,4	378846,4
Азербайджан	31894,6	36745,8	33292,7	3531,0	1887,3	11677,7
Армения	7100,7	7949,2	12298,9	249,9	520,0	1907,3
Беларусь	676960,7	545231,2	838752,5	201421,1	175518,0	215826,0
Казахстан	477346,3	420788,0	605015,0	10838,0	10639,9	105556,0
Киргизия	41980,3	27158,8	47178,8	118,5	224,5	3533,0
Молдавия	12260,8	12143,1	9929,8	50,3	182,7	1422,9
Таджикистан	16614,2	10513,6	34660,5	15,3	136,0	36,5
Туркмения	116528,0	15805,8	19748,2	4485,2	5801,5	5229,4
Узбекистан	106760,5	43533,6	83733,6	4261,6	7245,7	8887,7
Украина	122439,8	109467,8	146188,9	176460,0	42137,8	24769,9

ТОВАРНАЯ СТРУКТУРА ЭКСПОРТА
(в фактически действовавших ценах)

	2015		2016		2017	
	Млн. долл. США	В процентах к итогу	Млн. долл. США	В процентах к итогу	Млн. долл. США	В процентах к итогу
Экспорт - всего	11448,4	100,0	9316,3	100,0	13106,7	100,0
в том числе:						
продовольственные товары и сельскохозяйственное сырьё	101,6	0,9	153,1	1,7	177,9	1,4
минеральные продукты	8396,9	73,3	6599,6	70,8	9779,0	74,6
продукция химического и нефтехимического комплекса	1673,3	14,6	1622,9	17,4	2059,2	15,7
кожевенное сырьё, пушнина и изделия из них	0,4	0,0	0,1	0,0	0,3	0,0
древесина и целлюлозно-бумажные изделия	58,5	0,5	97,1	1,0	117,7	0,9
текстиль, текстильные изделия и обувь	4,6	0,1	6,7	0,1	8,0	0,1
черные и цветные металлы	89,4	0,8	61,4	0,7	92,6	0,7
машины, оборудование, приборы и транспортные средства, их части	1054,3	9,2	744,0	8,0	791,9	6,0
прочие товары	69,4	0,6	31,4	0,3	80,1	0,6
Экспорт в страны дальнего зарубежья	9838,5	100,0	8087,0	100,0	11275,9	100,0
продовольственные товары и сельскохозяйственное сырьё	48,8	0,5	93,2	1,2	107,4	1,0
минеральные продукты	7783,4	79,1	6228,2	77,0	9106,8	80,8
продукция химического и нефтехимического комплекса	1219,0	12,4	1181,9	14,6	1527,5	13,5
кожевенное сырьё, пушнина и изделия из них	0,4	0,0	0,0	0,0	0,0	0,0
древесина и целлюлозно-бумажные изделия	29,6	0,3	49,5	0,6	55,3	0,5
текстиль, текстильные изделия и обувь	0,9	0,0	0,9	0,0	0,6	0,0
черные и цветные металлы	13,3	0,1	7,1	0,1	7,5	0,1
машины, оборудование, приборы и транспортные средства, их части	686,4	7,0	503,6	6,2	399,8	3,5
прочие товары	56,7	0,6	22,6	0,3	71,0	0,6
Экспорт в страны СНГ	1609,9	100,0	1229,3	100,0	1830,8	100,0
продовольственные товары и сельскохозяйственное сырьё	52,8	3,3	59,9	4,9	70,5	3,9
минеральные продукты	613,5	38,1	371,4	30,2	672,2	36,7
продукция химического и нефтехимического комплекса	454,3	28,2	441,0	35,9	531,7	29,0
кожевенное сырьё, пушнина и изделия из них	0,0	0,0	0,1	0,0	0,3	0,0
древесина и целлюлозно-бумажные изделия	28,9	1,8	47,6	3,9	62,4	3,4
текстиль, текстильные изделия и обувь	3,7	0,2	5,8	0,5	7,4	0,4
черные и цветные металлы	76,1	4,7	54,3	4,4	85,1	4,7
машины, оборудование, приборы и транспортные средства, их части	367,9	22,9	240,4	19,5	392,1	21,4
прочие товары	12,7	0,8	8,8	0,7	9,1	0,5

ТОВАРНАЯ СТРУКТУРА ИМПОРТА
(в фактически действовавших ценах)

	2015		2016		2017	
	Млн. долл. США	В процентах к итогу	Млн. долл. США	В процентах к итогу	Млн. долл. США	В процентах к итогу
Импорт - всего	2647,4	100,0	2687,2	100,0	3876,1	100,0
в том числе:						
продовольственные товары и сельскохозяйственное сырьё	31,7	1,2	40,1	1,5	54,7	1,4
минеральные продукты	41,5	1,6	45,5	1,7	93,8	2,4
продукция химического и нефтехимического комплекса	467,6	17,7	530,8	19,8	550,9	14,2
кожевенное сырьё, пушнина и изделия из них	1,7	0,1	3,5	0,1	3,7	0,1
древесина и целлюлозно-бумажные изделия	21,8	0,8	21,3	0,8	26,3	0,7
текстиль, текстильные изделия и обувь	38,5	1,4	40,1	1,5	45,0	1,2
драгоценные камни, драгоценные металлы и изделия из них	0,0	0,0	0,2	0,0	0,0	0,0
черные и цветные металлы	169,8	6,4	144,7	5,4	269,9	7,0
машины, оборудование, приборы и транспортные средства, их части	1810,9	68,4	1801,5	67,0	2757,7	71,1
прочие товары	63,9	2,4	59,5	2,2	74,1	1,9
Импорт из стран дальнего зарубежья	2246,0	100,0	2442,9	100,0	3497,2	100,0
продовольственные товары и сельскохозяйственное сырьё	18,0	0,8	21,4	0,9	31,0	0,9
минеральные продукты	14,3	0,6	17,2	0,7	32,3	0,9
продукция химического и нефтехимического комплекса	441,3	19,6	504,6	20,7	527,2	15,1
кожевенное сырьё, пушнина и изделия из них	1,7	0,1	3,5	0,1	3,7	0,1
древесина и целлюлозно-бумажные изделия	17,4	0,8	17,2	0,7	22,6	0,6
текстиль, текстильные изделия и обувь	20,7	0,9	20,5	0,8	26,3	0,8
драгоценные камни, драгоценные металлы и изделия из них	0,0	0,0	0,2	0,0	0,0	0,0
черные и цветные металлы	129,5	5,8	127,3	5,2	157,1	4,5
машины, оборудование, приборы и транспортные средства, их части	1549,6	69,0	1675,1	68,6	2626,5	75,1
прочие товары	53,5	2,4	55,9	2,3	70,5	2,0
Импорт из стран СНГ	401,4	100,0	244,3	100,0	378,9	100,0
продовольственные товары и сельскохозяйственное сырьё	13,7	3,4	18,7	7,7	23,7	6,3
минеральные продукты	27,2	6,8	28,3	11,6	61,5	16,2
продукция химического и нефтехимического комплекса	26,3	6,6	26,2	10,7	23,7	6,2
кожевенное сырьё, пушнина и изделия из них	0,0	0,0	0,0	0,0	0,0	0,0
древесина и целлюлозно-бумажные изделия	4,4	1,1	4,1	1,7	3,7	1
текстиль, текстильные изделия и обувь	17,8	4,4	19,6	8,0	18,7	4,9
черные и цветные металлы	40,3	10,0	17,4	7,1	112,8	29,8
машины, оборудование, приборы и транспортные средства, их части	261,3	65,1	126,4	51,7	131,2	34,6
прочие товары	10,4	2,6	3,6	1,5	3,6	1,0

**ВНЕШНЯЯ ТОРГОВЛЯ РЕСПУБЛИКИ ТАТАРСТАН
ОСНОВНЫМИ ТОВАРАМИ**

	Количество			Стоимость, тыс. долл. США		
	2015	2016	2017	2015	2016	2017
Всего						
Экспорт товаров						
Нефть сырая, тыс. т	12709,8	14135,8	16872,6	4370869,3	3938608,3	6046656,1
Нефтепродукты, тыс. т	10280,6	8521,3	9179,9	3855084,6	2576890,8	3632065,9
Углеводороды циклические, тыс. т	4,8	7,7	3,8	3784,1	5496,9	2860,2
Каучук синтетический, тыс. т	572,9	585,2	595,9	918584,2	820641,6	1053937,0
Шины резиновые новые, тыс. шт.	1660,3	3616,6	3601,9	91843,7	147301,4	169478,6
Древесина и изделия из нее, тыс. т	116,0	197,6	261,9	47480,9	72665,2	92463,3
Черные металлы, тыс. т	1,4	2,6	2,8	1878,4	1478,2	1771,2
Автомобили легковые, шт.	57	648	790	1247,1	9047,7	14388,8
Автомобили грузовые, шт.	2733	4238	2564	88211,4	137646,9	99048,5
Части и оборудование автомобилей	-	-	-	20983,2	49862,4	78285,8
Импорт товаров						
Зерновые культуры, тыс. т	0,0	9,0	0,3	0,2	1005,0	759,8
Сахар, тыс. т	5,5	-	-	3149,7	-	-
Лекарственные средства, тыс. т	0,2	0,1	0,1	19320,4	5137,4	5682,8
Черные металлы, тыс. т	17,9	7,6	124,7	15868,8	11341,8	66942,6
Эфирные масла, парфюмерные средства, тыс. т	0,6	0,7	0,7	5621,4	7065,9	6829,6
Напитки алкогольные и безалкогольные тыс. т	0,4	0,6	2,0	1077,3	1015,3	2765,8
Пластмасса и изделия из нее, тыс. т	88,5	100,4	99,4	189162,1	203780,4	220048,9
Трубы, тыс. т	7,7	5,5	16,5	14941,4	9432,3	19536,0
Автомобили легковые, шт.	1560	472	585	3062,8	699,6	9797,5
Автомобили грузовые, шт.	171	20	505	7728,7	2247,2	12979,1
Части и оборудование автомобилей	-	-	-	336697,3	439879,5	625825,9
Оборудование механическое	-	-	-	1084602,7	649737,8	881996,9
Оборудование электрическое	-	-	-	140480,1	174671,5	241160,7
Страны Дальнего зарубежья						
Экспорт товаров						
Нефть сырая, тыс. т	11407,7	13067,7	15661,0	4050110,2	3705160,7	5692665,3
Нефтепродукты, тыс. т	9797,3	8195,5	8332,5	3693205,6	2468833,2	3326689,2
Углеводороды циклические, тыс. т	4,8	7,7	3,8	3784,1	5491,6	2840,2
Каучук синтетический, тыс. т	567,4	580,0	594,5	911139,4	812964,1	1050711,0
Шины резиновые новые, тыс. шт.	436,6	475,6	792,2	37036,0	31562,1	43667,5
Древесина и изделия из нее, тыс. т	77,3	125,9	151,7	28715,0	44501,6	50709,2
Черные металлы, тыс. т	0,2	0,1	0,2	284,9	110,5	350,9
Автомобили легковые, шт.	53	17	13	1126,9	670,9	1218,3
Автомобили грузовые, шт.	1342	3515	1058	44263,0	110734,3	38150,1
Части и оборудование автомобилей	-	-	-	8679,3	14739,8	25827,5
Импорт товаров						

	Количество			Стоимость, тыс. долл. США		
	2015	2016	2017	2015	2016	2017
Зерновые культуры, тыс. т	-	-	0,2	-	-	639,8
Сахар, тыс. т	-	-	-	-	-	-
Лекарственные средства, тыс. т	0,2	0,1	0,1	19203,3	5016,4	5516,4
Черные металлы, тыс. т	2,4	4,4	6,6	7850,5	9004,9	12165,7
Эфирные масла, парфюмерные средства, тыс. т	0,5	0,5	0,6	5302,3	5691,7	5056,8
Напитки алкогольные и безалкогольные тыс. т	0,1	0,1	0,1	824,4	484,7	567,7
Пластмасса и изделия из нее, тыс. т	78,0	87,4	87,1	170461,2	184777,7	203942,0
Трубы, тыс. т	3,9	1,5	1,1	12488,1	6969,6	7917,5
Автомобили легковые, шт.	1559	472	585	3028,6	699,6	9797,5
Автомобили грузовые, шт.	156	14	494	5393,3	1383,7	11660,8
Части и оборудование автомобилей	-	-	-	323350,2	424077,7	616566,7
Оборудование механическое	-	-	-	923342,0	605918,8	857230,5
Оборудование электрическое	-	-	-	131370,8	145739,0	200583,2
Страны СНГ						
Экспорт товаров						
Нефть сырая, тыс. т	1302,1	1068,1	1211,6	320759,1	233447,6	353990,8
Нефтепродукты, тыс. т	483,3	325,8	847,4	161879,0	108057,6	305376,7
Углеводороды циклические, тыс. т	0,0	0,0	0,0	0,0	5,3	20,0
Каучук синтетический, тыс. т	5,5	5,2	1,4	7444,8	7677,5	3226,0
Шины резиновые новые, тыс. шт.	1223,7	3141,0	2809,7	54807,7	115739,3	125811,1
Древесина и изделия из нее, тыс. т	38,7	71,7	110,2	18765,9	28163,6	41754,1
Черные металлы, тыс. т	1,2	2,5	2,6	1593,5	1367,7	1420,3
Автомобили легковые, шт.	4	631	777	120,2	8376,8	13170,5
Автомобили грузовые, шт.	1391	723	1506	43948,4	26912,6	60898,4
Части и оборудование автомобилей	-	-	-	12303,9	35122,6	52458,3
Импорт товаров						
Зерновые культуры, тыс. т	0,0	9,0	0,1	0,2	1005,0	120,0
Сахар, тыс. т	5,5	-	-	3149,7	-	-
Лекарственные средства, тыс. т	0,0	0,0	0,0	117,1	121,0	166,4
Черные металлы, тыс. т	15,5	3,2	118,1	8018,3	2336,9	54776,9
Эфирные масла, парфюмерные средства, тыс. т	0,1	0,2	0,1	319,1	1374,2	1772,8
Напитки алкогольные и безалкогольные тыс. т	0,3	0,5	1,9	252,9	530,6	2198,1
Пластмасса и изделия из нее, тыс. т	10,5	13,0	12,3	18700,9	19002,7	16106,9
Трубы, тыс. т	3,8	4,0	15,4	2453,3	2462,7	11618,5
Автомобили легковые, шт.	1	-	-	34,2	-	-
Автомобили грузовые, шт.	15	6	11	2335,4	863,5	1318,3
Части и оборудование автомобилей	-	-	-	13347,1	15801,8	9259,2
Оборудование механическое	-	-	-	161260,7	43819,0	24766,4
Оборудование электрическое	-	-	-	9109,3	28932,5	40577,5

**РАСПРЕДЕЛЕНИЕ ЭКСПОРТА ОСНОВНЫХ ТОВАРОВ
ПО СТРАНАМ В 2017 г.**

	Нефть, тыс.т	Нефте- продукты, тыс.т	Пластмасса и изделия из нее, тыс.т	Каучук синтетический, тыс.т	Шины резиновые новые, тыс.шт.	Автомобили грузовые, шт.	Части и оборудование автомобилей, тыс. долл.США
Экспорт – всего	16872,6	9179,9	344,5	595,9	3601,9	2564	78285,8
Страны дальнего зарубежья	15661,0	8332,5	124,8	594,5	792,2	1058	25827,5
Абхазия	-	-	0,7	-	-	1	-
Австралия	-	-	-	-	-	-	72,1
Австрия	-	0,1	-	-	-	-	33,3
Ангола	-	-	-	-	0,8	34	2,3
Аргентина	-	0,5	-	-	-	-	-
Афганистан	-	-	-	-	4,1	3	481,2
Багамы	-	1,9	-	-	-	-	-
Бангладеш	-	-	-	-	0,2	5	3,1
Бельгия	-	554,5	0,1	31,8	31,8	6	-
Болгария	971,4	26,6	4,1	-	77,3	-	40,9
Босния и Герцеговина	-	-	-	-	1,0	-	-
Бразилия	-	105,0	-	18,3	-	-	0,8
Венгрия	825,6	-	-	69,4	11,8	-	26,2
Вьетнам	-	-	-	-	-	243	190,2
Гайана	-	-	-	-	0,5	-	-
Гвинея	-	0,1	-	-	-	35	52,3
Германия	2083,8	366,9	8,1	26,4	9,2	-	526,3
Гибралтар	-	32,8	-	-	-	-	-
Греция	-	0,1	-	-	10,1	-	-
Грузия	-	0,0	0,5	-	43,9	6	1,1
Дания	146,7	107,3	-	-	-	-	-
Египет	-	37,1	-	-	14,5	-	115,0
Замбия	-	-	-	-	-	-	1,3
Израиль	-	0,3	1,0	-	-	-	-
Индия	-	37,7	-	53,9	-	-	1285,1
Индонезия	-	-	-	0,3	-	-	-
Иран, Исламская Республика	-	0,8	-	-	0,2	-	3,7
Испания	100,1	63,3	0,3	-	-	-	356,9
Италия	362,1	43,7	1,0	2,7	17,0	-	-
Канада	-	-	-	6,7	-	-	-
Кения	-	-	-	-	2,6	-	-
Кипр	-	48,5	0,2	-	-	-	-
Китай	200,7	189,5	26,8	33,8	-	-	8,4
Колумбия	-	0,1	-	-	-	-	-
Конго, Демокр, Республика	-	-	-	-	0,2	-	23,0
Корея, Республика	-	21,3	-	-	-	-	-
Куба	-	-	-	-	5,8	601	19016,8
Кувейт	-	-	-	-	-	10	3,0
Латвия	-	934,2	1,7	0,4	-	-	316,4
Либерия	-	-	-	-	-	-	0,6
Ливан	-	14,9	-	-	-	-	168,9
Литва	200,3	17,2	20,3	7,5	43,1	14	1531,4
Мадагаскар	-	-	-	-	-	-	1,9

	Нефть, тыс.т	Нефте- продукты, тыс.т	Пластмасса и изделия из нее, тыс.т	Каучук синтетический, тыс.т	Шины резиновые новые, тыс.шт.	Автомобили грузовые, шт.	Части и оборудование автомобилей, тыс. долл.США
Малайзия	-	-	-	0,8	-	-	-
Мальта	-	283,8	-	-	-	-	-
Марокко	-	9,4	-	-	-	-	-
Мексика	-	-	-	42,3	-	-	-
Монголия	-	73,9	-	-	6,5	1	0,1
Мьянма	-	-	-	-	-	5	-
Нидерланды	2278,0	3195,1	1,1	1,2	-	-	-
Никарагуа	-	-	-	-	3,7	-	1,9
Норвегия	-	55,9	-	-	-	-	-
Объединенные Арабские Эмираты	-	7,4	0,2	-	-	10	20,8
Пакистан	-	-	-	-	8,6	-	-
Перу	-	-	-	1,3	-	-	-
Польша	5132,5	22,6	6,8	75,5	4,4	-	144,1
Португалия	106,6	19,4	-	5,8	-	-	-
Пуэрто-Рико	-	33,3	-	-	-	-	-
Румыния	226,9	40,7	1,0	26,9	154,2	-	737,5
Саудовская Аравия	-	80,0	-	9,4	-	-	-
Сенегал	-	-	-	-	-	-	1,2
Сент-Люсия	74,8	-	-	-	-	-	-
Сербия	-	0,1	15,8	12,8	207,9	5	65,6
Сингапур	-	293,6	-	-	-	-	-
Сирийская Арабская Республика	-	-	0,4	-	5,2	-	-
Словакия	1008,2	-	-	23,8	11,7	-	-
Словения	-	3,3	-	0,2	-	-	-
Соединенное Королевство Великобритания	-	457,4	14,0	0,4	-	1	36,7
Соединенные Штаты	-	77,1	-	49,7	4,2	-	155,0
Сомали	-	-	-	-	0,2	-	-
Тайвань (Китай)	-	8,0	-	4,8	-	-	-
Тунис	-	9,9	-	-	-	-	-
Турция	-	21,7	10,5	36,1	-	9	184,0
Уганда	-	-	-	-	0,8	-	24,9
Финляндия	546,5	732,3	5,2	-	-	-	-
Франция	84,2	81,2	0,1	3,7	-	-	148,7
Хорватия	-	-	0,1	-	-	-	-
Чешская Республика	948,4	0,5	1,2	20,1	53,8	-	-
Чили	-	-	-	5,6	-	-	-
Швейцария	-	0,1	2,6	0,4	-	-	-
Швеция	364,2	118,4	-	-	-	-	-
Центрально- Африканская Республика	-	-	-	-	-	-	2,2
Эквадор	-	0,3	-	1,8	-	-	-
Эритрея	-	-	-	-	-	52	-
Эстония	-	102,6	1,0	0,4	1,6	-	17,6
Эфиопия	-	-	-	-	0,1	-	1,5
Южная Африка	-	-	-	4,1	-	17	18,4

	Нефть, тыс.т	Нефте- продукты, тыс.т	Пластмасса и изделия из нее, тыс.т	Каучук синтетический, тыс.т	Шины резиновые новые, тыс.шт.	Автомобили грузовые, шт.	Части и оборудование автомобилей, тыс. долл.США
Южный Судан	-	-	-	-	-	-	5,1
Южная Осетия	-	-	-	-	55,2	-	-
Япония	-	0,1	-	16,2	-	-	-
Страны СНГ	1211,6	847,4	219,7	1,4	2809,7	1506	52458,3
Азербайджан	-	0,9	2,9	-	119,5	4	1422,2
Армения	-	-	0,3	-	97,9	41	219,0
Беларусь	1211,6	499,6	78,9	1,0	576,6	239	5943,4
Казахстан	-	298,2	65,4	0,2	994,8	827	36078,1
Киргизия	-	40,5	3,0	-	166,1	6	749,3
Молдова	-	0,1	0,9	-	111,6	5	347,6
Таджикистан	-	4,8	0,3	0,1	109,7	4	10,9
Туркмения	-	0,1	0,1	-	17,2	253	453,9
Узбекистан	-	3,1	5,5	0,1	123,6	19	679,5
Украина	-	0,1	62,4	-	492,7	108	6554,4

РАСПРЕДЕЛЕНИЕ ИМПОРТА ОСНОВНЫХ ТОВАРОВ ПО СТРАНАМ В 2017 г.

	Напитки алкогольные и безалкогольные, тыс. долл. США	Черные металлы, тыс. тонн	Автомобили легковые, шт.	Автомобили грузовые, шт.
Импорт - всего	2765,8	124,7	585	505
Страны дальнего зарубежья	567,7	6,6	585	494
Австралия	0,5	-	-	-
Австрия	1,7	0,2	-	-
Багамы	7,4	-	-	-
Бельгия	29,1	-	-	-
Гватемала	0,6	-	-	-
Германия	40,9	1,1	1	60
Греция	9,5	-	-	-
Дания	3,0	-	-	-
Ирландия	33,3	-	-	-
Испания	2,7	-	-	-
Италия	25,5	-	1	-
Канада	5,5	-	-	-
Китай	-	3,9	112	2
Корея, Республика	-	0,1	-	-
Латвия	53,2	-	-	-
Литва	0,4	-	-	-
Мексика	12,9	-	-	-
Нидерланды	3,7	-	-	-
Новая Зеландия	0,2	-	-	-
Норвегия	-	0,4	-	-
Польша	-	-	1	-
Португалия	1,1	-	-	-
Словакия	-	0,2	-	-
Соединенное Королевство Великобритания	180,4	0,1	11	-
Соединенные Штаты	26,1	-	40	-
Турция	-	-	419	431
Финляндия	5,8	-	-	-
Франция	109,0	0,6	-	-
Чешская Республика	0,5	-	-	1
Чили	2,0	-	-	-
Швеция	3,5	-	-	-
Южная Африка	2,4	-	-	-
Ямайка	6,8	-	-	-
Страны СНГ	2198,1	118,1	-	11
Армения	1621,7	-	-	-
Беларусь	443,1	0,1	-	9
Казахстан	116,8	112,3	-	-
Киргизия	-	-	-	1
Молдова	16,5	-	-	-
Украина	-	5,7	-	1

ОБЪЕМ УСЛУГ ВО ВНЕШНЕЭКОНОМИЧЕСКОЙ ДЕЯТЕЛЬНОСТИ РЕСПУБЛИКИ ТАТАРСТАН
(тысяч долларов США)

	2013	2014	2015	2016	2017
Объем услуг – всего	684540,4	308673,8	817255,3	218073,8	306163,6
в том числе:					
экспорт	125089,4	97067,9	74008,8	48394,2	96548,3
импорт	559451,0	211605,9	743246,5	169679,6	209615,3
Из общего объема:					
Со странами дальнего зарубежья	632584,5	282138,1	800775,8	210271,4	263206,7
в том числе:					
экспорт	86052,8	89618,3	63205,3	45531,6	66074,4
импорт	546531,7	192519,8	737570,5	164739,8	197132,3
Со странами СНГ	51955,9	26535,7	16479,5	7802,4	42956,9
в том числе:					
экспорт	39036,6	7449,6	10803,5	2862,6	30473,9
импорт	12919,3	19086,1	5676,0	4939,8	12483,0

СТРУКТУРА УСЛУГ ВО ВНЕШНЕЭКОНОМИЧЕСКОЙ ДЕЯТЕЛЬНОСТИ
РЕСПУБЛИКИ ТАТАРСТАН
(в процентах)

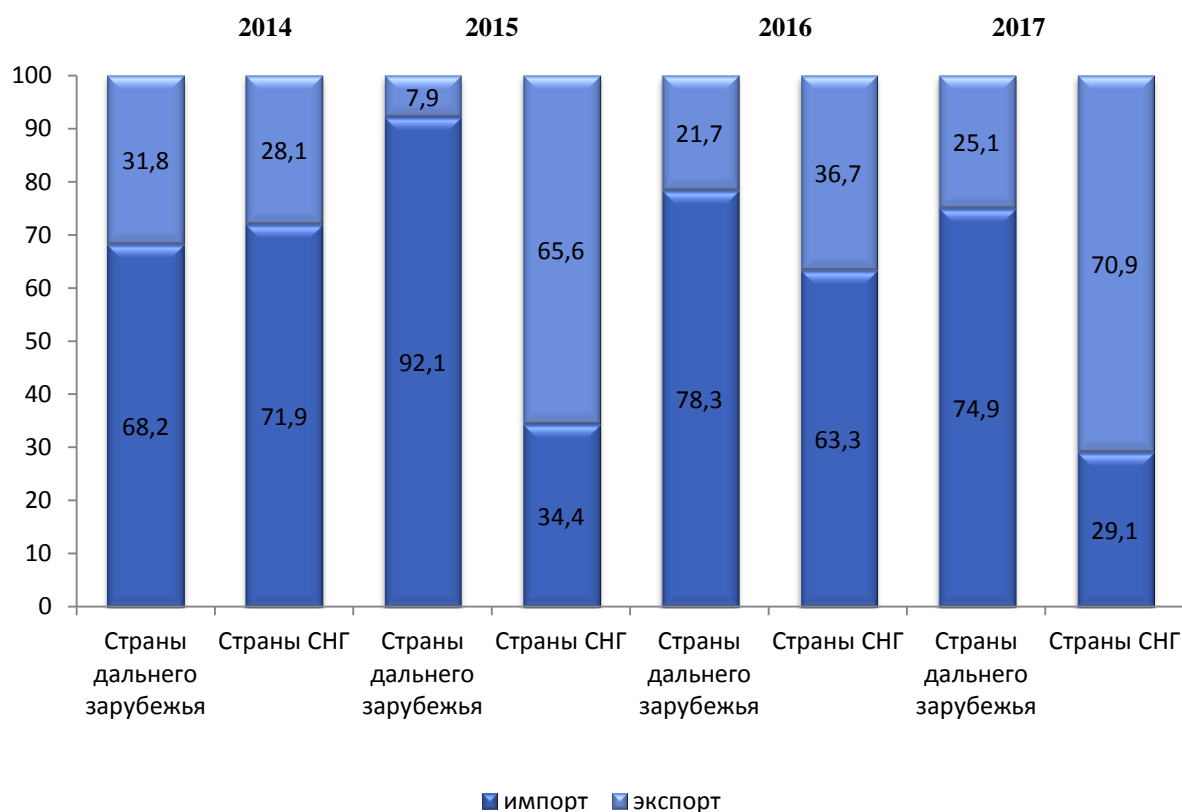

ЭКСПОРТ И ИМПОРТ УСЛУГ РЕСПУБЛИКИ ТАТАРСТАН ПО СТРАНАМ
(тысяч долларов США)

	Экспорт			Импорт		
	2015	2016	2017	2015	2016	2017
Объем услуг – всего	74008,8	48394,2	96548,3	743246,5	169679,6	209615,3
Страны дальнего зарубежья	63205,3	45531,6	66074,4	737570,5	164739,8	197132,3
Абхазия	8,9	-	-	0,2	-	-
Австралия	233,0	7,0	12,5	64,5	-	207,4
Австрия	53,8	11,1	1514,1	21170,8	122,2	7329,1
Алжир	9,6	-	8,1	0,4	-	-
Ангола	-	-	3,0	-	-	-
Ангилья	9,1	-	-	-	0,7	-
Аргентина	2,7	-	-	-	-	-
Афганистан	-	-	0,5	-	-	-
Бангладеш	5,6	-	25,3	-	-	-
Бахрейн	-	-	-	86,1	-	-
Белиз	-	20,8	-	-	160,0	-
Бельгия	5660,1	10,3	4339,7	864,9	837,6	423,9
Бенин	-	-	0,1	-	-	-
Бермуды	219,0	190,0	-	-	-	-
Болгария	22,3	17,8	171,2	4,0	7,0	117,2
Боливия	5,7	-	1,3	-	-	-
Ботсвана	2,4	-	2,4	-	-	-
Бразилия	104,4	92,0	130,6	2,4	-	0,6
Британская территория в Индийском океане	-	-	5,0	-	-	-
Великобритания	7489,0	6365,6	12245,4	207710,5	10450,1	15783,7
Виргинские острова (Британские)	-	5,9	-	217,7	179,0	111,8
Виргинские острова (США)	-	993,0	-	-	-	-
Венгрия	76,0	90,3	122,6	0,5	-	-
Венесуэла	40,6	-	4,4	38,5	5228,0	21,4
Вьетнам	54,5	0,5	32,3	177,8	223,8	434,0
Габон	-	-	1,4	-	-	-
Гамбия	171,0	-	-	-	-	-
Гана	18,2	-	48,2	-	-	5,0
Гвинея	-	-	2,6	-	-	-
Германия	22836,3	6904,5	4266,8	50739,5	33363,8	35387,2
Гонконг	-	-	28,5	27,6	-	0,1
Греция	71,2	0,5	17,0	9,3	-	3,5
Грузия	-	0,2	20,7	-	2,3	0,7
Дания	1954,0	2611,5	1721,9	891,0	286,1	175,1
Джибути	-	-	5,0	-	-	-
Доминиканская республика	-	-	10,0	-	-	-
Египет	266,0	-	41,8	33,1	41,7	8,9
Замбия	17,7	-	0,4	-	-	-
Зимбабве	-	-	15,6	-	27,1	-
Израиль	9,3	36,0	152,2	20,3	75,0	108,5
Индия	2190,2	110,4	8857,9	37,6	53,0	503,7
Индонезия	5,0	-	42,1	3,8	-	140,2
Иордания	4,7	-	27,8	20,6	29,7	-
Ирак	340,7	-	401,9	-	-	-
Иран	93,0	75,7	633,1	-	0,2	-
Ирландия	1786,2	1545,2	1,0	67,7	71,6	512,1
Исландия	-	-	90,0	-	-	8,1
Испания	272,8	27,1	125,5	1027,3	284,5	1157,2
Италия	1277,4	548,4	2034,2	8224,0	291,5	1397,2
Йемен	33,2	-	37,6	-	-	-
Камерун	-	-	5,5	-	-	-
Канада	573,7	79,0	185,6	1552,3	4997,7	19070,8

	Экспорт			Импорт		
	2015	2016	2017	2015	2016	2017
Кения	2,9	2328,7	5,4	-	-	5,8
Кипр	20,6	21,5	102,2	2151,4	628,3	118,8
Китай	584,4	66,0	2350,4	123861,2	269,0	1739,8
Кот д'Ивуар	-	-	1,7	-	-	-
Колумбия	16,9	-	104,7	83,8	-	-
Конго	-	-	4,6	-	-	-
Конго Демокр.республика	-	-	4,6	-	-	-
Корея(КНДР)	1,7	-	0,2	41,6	-	118,2
Коста-Рика	-	-	2,9	-	-	-
Куба	0,9	496,1	152,0	46,0	16,8	-
Кувейт	0,5	-	-	7,0	-	-
Лаос	0,1	-	-	-	0,2	-
Латвия	78,6	-	5,1	551,8	3147,1	3458,4
Ливан	1,3	-	2,5	0,7	-	3,8
Ливия	-	-	0,8	2458,0	641,2	364,0
Литва	70,4	39,4	81,0	5599,9	6067,5	8199,4
Люксембург	61,5	-	-	-	-	-
Мавритания	-	-	0,1	-	-	-
Мадагаскар	-	-	0,1	-	-	-
Македония	0,3	3,3	-	-	-	-
Малайзия	10,3	-	14,5	46,4	981,2	516,9
Мальта	0,7	-	0,4	-	-	-
Марокко	-	-	13,4	4,0	-	-
Мексика	4,0	-	6,3	-	-	-
Монако	0,1	-	-	-	-	-
Монголия	0,2	-	-	0,3	-	-
Мьянма	-	156,3	31,9	-	-	-
Непал	95,6	-	-	-	-	-
Нигерия	35,9	-	71,7	-	-	-
Нидерланды	1888,4	11069,8	3146,2	6378,6	2911,8	6195,4
Новая Зеландия	2,3	-	-	-	-	-
Норвегия	3,8	-	8,0	4,2	60,9	31,7
ОАЭ	111,4	27,9	800,8	914,6	707,1	1143,9
Остров Мэн	-	-	-	122,0	106,4	1,7
Пакистан	6,2	-	18,8	84,0	23,0	109,9
Палестина	12,3	-	16,9	-	-	-
Панама	536,7	665,0	615,7	508,9	818,7	9893,0
Перу	-	-	1,8	-	-	-
Польша	213,2	17,4	116,3	2620,2	5124,8	2645,0
Португалия	-	1,9	99,0	1,3	-	63,1
Республика Корея	6,5	-	137,2	-	0,9	7,9
Республика Южный Судан	7,1	-	1,4	-	-	-
Румыния	0,2	4,2	282,0	-	1,5	38,4
Саудовская Аравия	0,4	-	-	-	-	-
Свазиленд	2,7	-	3,0	-	-	-
Сейшелы	1,2	-	-	7,2	25,4	-
Сербия	30,2	47,2	42,8	3,6	151,1	595,7
Сенегал	0,5	-	-	1,7	-	-
Сирия	23,3	10,0	16,2	-	-	-
Сингапур	1,0	-	16,7	1,5	3,8	0,1
Словакия	6,2	13,8	44,0	349,9	146	155,8
Словения	95,1	7,8	10,9	68,4	40,2	20,0
Сомали	4,0	-	2,8	-	-	-
Судан	106,8	-	21,5	-	-	-
Сьерра-Леоне	4,7	-	5,6	-	-	-
США	1201,4	1862,1	9758,2	51155,6	48338,8	34064,8
Тайвань	0,3	-	5,8	-	5,0	-
Таиланд	439,2	439,7	21,6	-	-	23,3
Танзания	-	-	-	-	1,7	-
Тунис	1,4	-	23,8	85,6	-	-

	Экспорт			Импорт		
	2015	2016	2017	2015	2016	2017
Турция	1305,9	1245,8	1278,2	11266,9	3453,6	23756,1
Фарерские острова (Дания)	0,5	-	-	-	-	-
Филлипины	-	13,0	-	70,0	17,0	-
Финляндия	2559,7	2856,0	1210,4	1859,5	1303,4	641,5
Франция	4349,6	3173,9	5881,6	1777,3	2743,7	6610,6
Французская Полинезия	-	-	-	1,7	-	-
Хорватия	11,8	-	6,6	-	-	-
Чад	-	-	10,0	-	-	-
Черногория	0,1	-	-	-	-	-
Чехия	707,5	792,1	66,5	2344,0	2608,4	1753,4
Чили	-	-	1,6	-	-	-
Швейцария	1368,1	241,5	880,0	3049,7	2069,7	2206,3
Швеция	1083,6	-	1063,2	2686,0	504,9	288,9
Эквадор	0,9	-	26,4	-	-	-
Эстония	84,4	3,3	21,0	807,2	777	-
Эфиопия	-	-	0,5	-	-	-
ЮАР	20,5	-	5,1	-	89,0	-
Ямайка	4,5	-	6,7	-	-	-
Япония	97,5	185,1	50,3	223556,4	24222,1	9453,3
Страны СНГ	10803,5	2862,6	30473,9	5676,0	4939,8	12483,0
Азербайджан	334,8	25,2	994,8	8,8	9,8	10,0
Армения	6,7	694,2	1273,5	13,4	105,4	1707,5
Беларусь	350,2	308,7	8031,1	2999,9	2212,9	4269,8
Казахстан	8937,9	1360,8	13321,4	337,6	202,2	1036,6
Киргизия	44,1	100,1	440,1	50,1	19,3	14,3
Молдова	52,1	23	407,1	487,6	2,3	95,9
Таджикистан	195,3	47,7	2818,6	64,9	0,4	-
Туркмения	173,5	119,4	792,8	352,1	416,3	582,1
Узбекистан	524,0	183,5	2364,1	930,2	1606,7	4516,7
Украина	184,9	-	30,4	431,4	364,5	250,1

ЭКСПОРТ И ИМПОРТ УСЛУГ РЕСПУБЛИКИ ТАТАРСТАН ПО ВИДАМ
(тысяч долларов США)

	Экспорт			Импорт		
	2015	2016	2017	2015	2016	2017
Объем услуг – всего	74008,8	48394,2	96548,3	743246,5	169679,6	209615,3
в том числе:						
транспортные	6457,9	4472,7	40027,9	19201,1	20799,7	50882,2
в том числе:						
автомобильные	5766,9	4179,7	34167,2	11849,5	13849,9	17656,0
водные	690,0	266,0	788,0	844,8	306,1	939,5
воздушные	1,0	27,0	2767,5	4164,8	4096,7	23639,9
железнодорожные	-	-	2305,2	2342,0	2547,0	8646,8
деловые услуги, всего	40930,8	35016,9	43584,8	75072,2	88283,3	83185,0
из них:						
юридические услуги	1,1	-	181,3	7943,5	31384,6	17095,1
в области бухгалтерского учета, аудита и счетоводства	-	-	-	50,1	7,7	4,8
инженерные услуги	2775,1	3186,8	4156,4	32459,5	17987,4	26998,8
компьютерные и связанные с ними услуги	26667,3	26674,0	30296,7	6763,6	4949,1	3125,0
научно-исследовательские и опытно- конструкторские работы	926,1	254,3	6870,4	3444,4	549,6	425,9
в сфере недвижимости	247,1	598,0	171,9	1000,0	1228,2	1096,1
по аренде /лизингу без оператора	89,7	1,3	-	3070,7	896,9	6996,0
консультативные в области управления	1639,2	180,7	35,0	1304,1	14759,2	2088,3
по вопросам управления маркетингом	-	-	-	25,7	15,2	-
консультирование в области управления	-	-	-	1851,3	-	-
техническая проверка и анализ	-	-	15,3	95,0	363,3	281,8
в области сельского хозяйства	-	-	-	1788,5	1642,9	-
услуги относящиеся к производству	6242,9	2451,6	1470,5	1343,1	2219,9	2607,1
техническое обслуживание и ремонт оборудования	2,8	12,0	210,8	1,2	13,9	2372,6
прочие услуги, не включенные в другие группировки (лицензии, авторские права)	1076,3	362,9	49,4	10296,6	8108,9	16324,8
услуги связи	109,1	20,2	120,4	916,2	191,0	172,8
строительные и связанные с ними инженерные услуги	14703,2	322,4	79,8	185201,7	28,8	10495,5
услуги по распространению	311,3	800,5	457,9	5747,5	5279,0	11042,9
услуги в области образования	4456,1	4108,9	10891,0	2089,7	665,1	585,1
услуги в области охраны окружающей среды	-	2,6	0,4	-	-	-
финансовые услуги	609,2	380,6	51,1	2834,3	1237,3	1135,3
услуги в области здравоохранения и социального обеспечения	0,4	-	-	595,4	44,9	17,8
услуги в области туризма и путешествий	5460,0	141,5	48,4	234,4	3528,1	702,5
в том числе:						
услуги бюро путешествий и турагентств	-	-	0,2	181,4	3501,7	700,6
услуги гостиниц и ресторанов	5460,0	141,5	48,2	53,0	26,4	1,9
услуги в сфере отдыха, культуры и спорта	468,2	38,6	-	510,9	160,4	5393,2
прочие услуги, не включенные в другие группировки	502,6	3089,3	1286,6	450843,1	49462,0	46003,0
Страны дальнего зарубежья	63205,3	45531,6	66074,4	737570,5	164739,8	197132,3
транспортные	5915,8	3733,4	15883,5	15866,1	17010,6	43011,4
в том числе:						
автомобильные	5224,8	3626,4	12019,8	9432,8	11614,3	14635,9
водные	690,0	80,0	677,0	819,8	297,1	930,5
воздушные	1,0	27,0	893,4	4149,5	4089,2	23369,2
железнодорожные	-	-	2293,3	1464,0	1010,0	4075,8
деловые услуги, всего	32014,2	33205,4	42141,2	74214,1	87528,6	80732,8
из них:						

	Экспорт			Импорт		
	2015	2016	2017	2015	2016	2017
юридические услуги	-	-	181,3	7929,8	31356,9	17088,8
в области бухгалтерского учета, аудита и счетоводства	-	-	-	50,1	7,7	4,8
инженерные услуги	2223,2	2553,2	4061,0	32381,4	17937,8	25550,8
компьютерные и связанные с ними услуги	26649,4	26674,0	30295,3	6760,6	4941,8	3125,0
научно-исследовательские и опытно-конструкторские работы	164,8	113,5	6790,0	3360,4	503,4	374,9
в сфере недвижимости	135,9	252,1	171,9	778,0	1030,4	925,2
по аренде /лизингу без оператора	1,8	-	-	2942,9	736,7	6335,4
консультативные в области управления	1639,2	180,7	35,0	1304,1	14759,2	2088,3
по вопросам управления маркетингом	-	-	-	25,7	15,2	-
консультирование в области управления	-	-	-	1851,3	-	-
техническая проверка и анализ	-	-	15,3	95,0	363,3	281,8
в области сельского хозяйства	-	-	-	1788,5	1642,9	-
услуги относящиеся к производству	-	2240,7	346,8	1343,1	2219,9	2599,5
техническое обслуживание и ремонт оборудования	2,8	-	95,1	1,2	13,5	2283,1
прочие услуги, не включенные в другие группировки (лицензии, авторские права)	109,8	15,7	22,4	10019,9	8108,2	16324,0
услуги связи	102,4	16,6	114,7	675,5	33,1	54,4
строительные и связанные с ними инженерные услуги	14552,0	156,3	31,9	185201,7	28,8	10493,8
услуги по распространению	221,3	800,5	457,4	5747,5	5279,0	11023,1
услуги в области образования	3590,6	3989,5	6217,0	2076,6	665,1	585,1
услуги в области охраны окружающей среды	-	2,6	0,4	-	-	-
финансовые услуги	609,2	380,6	-	2834,3	1237,3	1132,7
услуги в области здравоохранения и социального обеспечения	-	-	-	595,4	44,9	17,8
услуги в области туризма и путешествий	5238,0	139,4	38,8	232,2	3464,7	702,5
в том числе:						
услуги бюро путешествий и турагентств	-	-	0,2	181,4	3438,3	700,6
услуги гостиниц и ресторанов	5238,0	139,4	38,6	50,8	26,4	1,9
услуги в сфере отдыха, культуры и спорта	468,2	36,3	-	510,9	160,4	5393,2
прочие услуги, не включенные в другие группировки	493,6	3071,0	1189,5	449616,2	49287,3	43985,5
Страны СНГ	10803,5	2862,6	30473,9	5676,0	4939,8	12483,0
транспортные	542,1	739,3	24144,4	3335,0	3789,1	7870,8
в том числе:						
автомобильные	542,1	553,3	22147,4	2416,7	2235,6	3020,1
водные	-	186,0	111,0	25,0	9,0	9,0
воздушные	-	-	1874,1	15,3	7,5	270,7
железнодорожные	-	-	11,9	878,0	1537,0	4571,0
деловые услуги, всего	8916,6	1811,5	1443,6	858,1	754,7	2452,2
из них:						
юридические услуги	1,1	-	-	13,7	27,7	6,3
в области бухгалтерского учета, аудита и счетоводства	-	-	-	-	-	-
инженерные услуги	551,9	633,6	95,4	78,1	49,6	1448,0
компьютерные и связанные с ними услуги	17,9	-	1,4	3,0	7,3	-
научно-исследовательские и опытно-конструкторские работы	761,3	140,8	80,4	84,0	46,2	51,0
в сфере недвижимости	111,2	345,9	-	222,0	197,8	170,9
по аренде /лизингу без оператора	87,9	1,3	-	127,8	160,2	660,6
консультативные в области управления	-	-	-	-	-	-
по вопросам управления	-	-	-	-	-	-

	Экспорт			Импорт		
	2015	2016	2017	2015	2016	2017
маркетингом						
консультирование в области управления	-	-	-	-	-	-
техническая проверка и анализ в области сельского хозяйства	-	-	-	-	-	-
услуги относящиеся к производству	6242,9	210,9	1123,7	-	-	7,6
техническое обслуживание и ремонт оборудования	-	12,0	115,7	-	0,4	89,5
прочие услуги, не включенные в другие группировки (лицензии, авторские права)	966,5	347,2	27,0	276,7	0,7	0,8
услуги связи	6,7	3,6	5,7	240,7	157,9	118,4
строительные и связанные с ними инженерные услуги	151,2	166,1	47,9	-	-	1,7
услуги по распространению	90,0	-	0,5	-	-	19,8
услуги в области образования	865,5	119,4	4674,0	13,1	-	-
услуги в области охраны окружающей среды	-	-	-	-	-	-
финансовые услуги	-	-	51,1	-	-	2,6
услуги в области здравоохранения и социального обеспечения	0,4	-	-	-	-	-
услуги в области туризма и путешествий	222,0	2,1	9,6	2,2	63,4	-
в том числе:						
услуги бюро путешествий и турагентств	-	-	-	-	63,4	-
услуги гостиниц и ресторанов	222,0	2,1	9,6	2,2	-	-
услуги в сфере отдыха, культуры и спорта	-	2,3	-	-	-	-
прочие услуги, не включенные в другие группировки	9,0	18,3	97,1	1226,9	174,7	2017,5

Официальный курс доллара США и ЕВРО по отношению к рублю ¹⁾
(на конец года; рублей за доллар, рублей за ЕВРО)

	2013	2014	2015	2016	2017
Курс доллара США	32,73	56,23	72,88	60,66	57,60
Курс ЕВРО	44,97	68,34	79,70	63,81	68,87

¹⁾ По данным Центрального Банка России.